

**PODER EXECUTIVO**

LUCAS DUTRA DOS SANTOS
Prefeito Municipal

VANDRÉA DOS SANTOS STEFFAN
Vice-Prefeita

SECRETARIAS

PROCURADOR GERAL DO MUNICÍPIO
LUIZ FERNANDO ALVES EVANGELISTA

CONTROLADOR GERAL DO MUNICÍPIO
GECIMAR JORGE DE ARAGÃO

SECRETÁRIO MUNICIPAL DE GOVERNO
FÁBIO LUIZ MOFFATI MONTEIRO

SECRETÁRIO MUNICIPAL DE FAZENDA
WALTER CARNEIRO DE FIGUEIREDO JUNIOR

SECRETÁRIO MUNICIPAL DE EDUCAÇÃO
MARCIEL FALCÃO PEQUENO

SECRETÁRIO MUNICIPAL DE SAÚDE
RENE MELLO VIGNE

SECRETÁRIA MUNICIPAL DE ADMINISTRAÇÃO
CLAUDIA CRISTINA DA COSTA FERREIRA

SECRETÁRIA MUNICIPAL DE SUPRIMENTOS
EDILAINE GRACIANO FERREIRA ALVES EVANGELISTA

SECRETÁRIA MUNICIPAL DE ASSISTÊNCIA SOCIAL E DIREITOS HUMANOS
VANDRÉA DOS SANTOS STEFFAN

SECRETÁRIO MUNICIPAL DE PLANEJAMENTO E DESENVOLVIMENTO SUSTENTÁVEL
ALEX WANDER MARTINS VILLELA

SECRETÁRIA MUNICIPAL DE MEIO AMBIENTE
FLÁVIA CONSTANTINO DA VITÓRIA

SECRETÁRIO MUNICIPAL DO TRABALHO, EMPREGO E RENDA
NELSON JORGE MORAES MATOS

SECRETÁRIO MUNICIPAL INDÚSTRIA, COMÉRCIO, CIÊNCIA, TECNOLOGIA E INOVAÇÃO
CARLOS ALBERTO MACHADO DE FREITAS

SECRETÁRIO DE AGRONEGÓCIOS
JULIO CESAR DA SILVA CICARINO

SECRETÁRIO MUNICIPAL DE ASSUNTOS ESTRATÉGICOS
ENOQUE VIEIRA COSTA DA SILVA

SECRETÁRIO MUNICIPAL DE COMUNICAÇÃO E EVENTOS
ALEXANDRE RAFAEL FERREIRA DA SILVA

SECRETÁRIA MUNICIPAL DE TURISMO E CULTURA
MÔNICA RIBEIRO FIGUEIREDO

SECRETÁRIO MUNICIPAL DE ESPORTE E LAZER
IGOR DOS SANTOS DA COSTA

SECRETÁRIO MUNICIPAL DE SERVIÇOS PÚBLICOS E TRANSPORTES
PATRICK FIGUEIRA

SECRETÁRIO MUNICIPAL DE DEFESA CIVIL
LEONARDO ROSA CARLOS

SECRETÁRIO MUNICIPAL DE OBRAS
EIDER DANTAS

SECRETÁRIO MUNICIPAL DE SEGURANÇA E ORDEM PÚBLICA
ANDERSON DE MOURA MEDEIROS

PODER LEGISLATIVO**CÂMARA DE VEREADORES****MESA DIRETORA**

HUGO PEREIRA DO CANTO JÚNIOR
Presidente

SIDNEI COUTINHO PERRUT
Vice-Presidente

Maximiliano Oliveira de Souza
1º Secretário

Bruno de Almeida Santos
2º Secretário

Vereador: Bruno de Almeida Santos
Vereador: Fernando Gomes Leite
Vereador: Hugo Pereira Canto Júnior
Vereador: Luciana Alves Silva das Chagas Vianna
Vereador: Marcos Lomeu de Miranda
Vereador: Maximiliano Oliveira de Souza
Vereador: Rosimar Alves da Silva Moreira
Vereador: Sidnei Coutinho Perrut
Vereador: Sizenando Fernandes Paixão
Vereador: Wattylya Felypeck Gabriel Vicente

Av. Ministro Fernando Costa, 754, Centro - Seropédica contato@camaraseropedica.rj.gov.br
Tel: (21) 2682-6757 / 2682-6888
www.camaraseropedica.rj.gov.br



Prefeitura de

Seropédica

— O NOVO TEMPO É AGORA —®

SUMÁRIO

ATOS DO PREFEITO	2
ATOS DO CONSELHO MUNICIPAL DE EDUCAÇÃO.....	3

ATOS DO PREFEITO

PREFEITURA MUNICIPAL DE SEROPEDICA
Rua Maria Lourenço, 18
Fazenda Caxias

OMITIDO DO BOLETIM DA EDIÇÃO DO DIA 19/09/2022

Decreto Nº 2008 de 19 de setembro, 2022

Abre crédito suplementar no valor total de R\$200.000,00, para fins que se especifica e da outras providências.

O PREFEITO MUNICIPAL, no uso de suas atribuições legais, constitucionais e de acordo com o que lhe confere o art. 8º da Lei Orçamentária nº 714/21 datada em 30/12/2021, publicação 30/12/2021

DECRETA:

Artigo 1º - Fica aberto crédito suplementar as seguintes dotações

Dotações Suplementadas
FUNDO MUNICIPAL DE SAÚDE

05.22	Fundo Municipal de Saúde		
2.020	MANUTENÇÃO E OPERACIONALIZAÇÃO DO FMS		
3.1.9.0.13.03	OBRIGAÇÕES PATRONIAS - INSS / REG. PROP. PREV.	Transferências de Recursos Próprios	200.000,00
Total do Projeto / Atividade R\$			200.000,00
Total da Unidade R\$			200.000,00
Valor Total Suplementado R\$			200.000,00

Artigo 2º - As despesas decorrentes da abertura do presente crédito suplementar, serão cobertas com recursos de que trata o Artigo 43 parágrafo 1º da Lei Federal Nº 4.320/64, Inciso III.

Inciso: II - Excesso de Arrecadação:	R\$200.000,00
III - Anulação de Dotação :	\$200.000,00

Dotações Anuladas
FUNDO MUNICIPAL DE SAÚDE

05.22	Fundo Municipal de Saúde		
2.015	MANUTENÇÃO E OPERACIONALIZAÇÃO DA ESTRATÉGIA DE SAÚDE DA FAMÍLIA/UBS (PREVINE BRASIL)		
3.3.9.0.30.03	OUTROS MATERIAIS DE CONSUMO	SUS	200.000,00
Total do Projeto / Atividade R\$			200.000,00
Total da Unidade R\$			200.000,00
Valor Total Anulado R\$			200.000,00

Artigo 3º - Revogadas as disposições em contrário. Publique-se, afixe-se e cumpra-se.

Gabinete do Prefeito, 19 de setembro, 2022

Servaux

Página 1 de 1

PREFEITURA MUNICIPAL DE SEROPEDICA
Rua Maria Lourenço, 18
Fazenda Caxias

Decreto Nº 2009 de 22 de setembro, 2022

Abre crédito suplementar no valor total de R\$1.259.342,15, para fins que se especifica e da outras providências.

O PREFEITO MUNICIPAL, no uso de suas atribuições legais, constitucionais e de acordo com o que lhe confere o art. 8º da Lei Orçamentária nº 714/21 datada em 30/12/2021, publicação 30/12/2021

DECRETA:

Artigo 1º - Fica aberto crédito suplementar as seguintes dotações

Dotações Suplementadas

PREFEITURA MUNICIPAL DE SEROPEDICA

01.04	Secretaria Municipal de Governo		
2.798	Manutenção e Operacionalização das Unidades		
3.3.9.0.39.05	DEMAIS SERVIÇOS DE TERCEIROS - PESSOA JURÍDICA	Royalties	121.706,43
Total do Projeto / Atividade R\$			121.706,43
Total da Unidade R\$			121.706,43
01.07	Secretaria Municipal de Fazenda		
1.169	Encargos da Dívida com o INSS, Previdência e PASEP		
4.6.9.0.71.01	Principal da Dívida Contratual com INSS / PASEP Arrecadação	Recursos Próprios	1.000.000,00
Total do Projeto / Atividade R\$			1.000.000,00
2.804	Manutenção e Operacionalização das Unidades Administrativas		
3.3.9.0.39.05	DEMAIS SERVIÇOS DE TERCEIROS - PESSOA JURÍDICA	Royalties	16.267,14
Total do Projeto / Atividade R\$			16.267,14
Total da Unidade R\$			1.016.267,14
01.08	Secretaria Municipal de Obras		
2.805	Manutenção e Operacionalização das Unidades		
3.3.9.0.39.05	DEMAIS SERVIÇOS DE TERCEIROS - PESSOA JURÍDICA	Royalties	17.242,86
Total do Projeto / Atividade R\$			17.242,86
Total da Unidade R\$			17.242,86
01.12	Controladoria Geral do Município		
2.829	Manutenção e Operacionalização das Unidades Administrativas		
3.3.9.0.39.05	DEMAIS SERVIÇOS DE TERCEIROS - PESSOA JURÍDICA	Royalties	10.292,86
Total do Projeto / Atividade R\$			10.292,86
Total da Unidade R\$			10.292,86
01.13	Secretaria Municipal de Serviços Públicos		
2.825	Manutenção e Operacionalização da Secretaria		
3.3.9.0.39.05	DEMAIS SERVIÇOS DE TERCEIROS - PESSOA JURÍDICA	Royalties	75.100,00
Total do Projeto / Atividade R\$			75.100,00
Total da Unidade R\$			75.100,00
01.15	Secretaria Municipal de Assistência Social e Direitos Humanos		

Servaux

Página 1 de 3

PREFEITURA MUNICIPAL DE SEROPEDICA

Rua Maria Lourenço, 18
Fazenda Caxias

Dotações Suplementadas

PREFEITURA MUNICIPAL DE SEROPEDICA

01.15	Secretaria Municipal de Assistência Social e Direitos Humanos		
2.849	Manutenção, Administração e Operacionalização das Unidades		
3.3.9.0.39.05	DEMAIS SERVIÇOS DE TERCEIROS - PESSOA JURÍDICA	Royalties	18.732,86
Total do Projeto / Atividade R\$			18.732,86
Total da Unidade R\$			18.732,86
Valor Total Suplementado R\$			1.259.342,15

Artigo 2º - As despesas decorrentes da abertura do presente crédito suplementar, serão cobertas com recursos de que trata o Artigo 43 parágrafo 1º da Lei Federal Nº 4.320/64, Inciso III.

Inciso: II - Excesso de Arrecadação:	R\$1.259.342,15
III - Anulação de Dotação :	\$1.259.342,15

Dotações Anuladas

PREFEITURA MUNICIPAL DE SEROPEDICA

01.04	Secretaria Municipal de Governo		
2.798	Manutenção e Operacionalização das Unidades		
3.3.9.0.39.05	DEMAIS SERVIÇOS DE TERCEIROS - PESSOA JURÍDICA	Recursos Próprios	121.706,43
Total do Projeto / Atividade R\$			121.706,43
Total da Unidade R\$			121.706,43
01.07	Secretaria Municipal de Fazenda		
1.169	Encargos da Dívida com o INSS, Previdência e PASEP		
3.2.9.0.21.00	JUROS SOBRE A DÍVIDA POR CONTRATO	Recursos Próprios	1.000.000,00
Total do Projeto / Atividade R\$			1.000.000,00
Total da Unidade R\$			1.000.000,00
01.08	Secretaria Municipal de Obras		
2.805	Manutenção e Operacionalização das Unidades		
3.3.9.0.39.05	DEMAIS SERVIÇOS DE TERCEIROS - PESSOA JURÍDICA	Recursos Próprios	17.242,86
Total do Projeto / Atividade R\$			17.242,86
Total da Unidade R\$			17.242,86



01.12	Controladoria Geral do Município		
2.829	Manutenção e Operacionalização das Unidades Administrativas		
3.3.9.0.39.05	DEMAIS SERVIÇOS DE TERCEIROS - PESSOA JURÍDICA	Recursos Próprios	10.292,86
		Total do Projeto / Atividade R\$	10.292,86
		Total da Unidade R\$	10.292,86
01.13	Secretaria Municipal de Serviços Públicos		
2.825	Manutenção e Operacionalização da Secretária		
3.3.9.0.39.05	DEMAIS SERVIÇOS DE TERCEIROS - PESSOA JURÍDICA	Recursos Próprios	75.100,00
		Total do Projeto / Atividade R\$	75.100,00
		Total da Unidade R\$	75.100,00
01.14	Secretaria Municipal de Suprimentos		
2.848	Manutenção, Administração e Operacionalização das Unidades		
3.3.9.0.30.03	OUTROS MATERIAIS DE CONSUMO	Recursos Próprios	35.000,00
		Total do Projeto / Atividade R\$	35.000,00
		Total da Unidade R\$	35.000,00
		Valor Total Anulado R\$	1.259.342,15

Servaux Página 2 de 3

PREFEITURA MUNICIPAL DE SEROPÉDICA
Rua Maria Lourenço, 18
Fazenda Caxias

Artigo 3º - Revogadas as disposições em contrário. Publique-se, afixe-se e cumpra-se.

Gabinete do Prefeito, 22 de setembro, 2022

Servaux Página 3 de 3

ATOS DO CONSELHO MUNICIPAL DE EDUCAÇÃO

ESTADO DO RIO DE JANEIRO
MUNICÍPIO DE SEROPÉDICA
CONSELHO MUNICIPAL DE EDUCAÇÃO
Lei 018 de 17 de abril de 1997

CME
Conselho Municipal de Educação de Seropédica - Lei 018 de 17/04/1997

Parecer CME Nº 003/2022

Interessada: Secretaria Municipal de Educação de Seropédica

Assunto: Componentes Curriculares que deverão constar na Prova de Classificação e Reclassificação de alunos da Educação Básica da Rede Municipal de Ensino.

Conselheiros da Câmara de Legislação: José Mauricio Novais de Abreu, Marinei dos Santos Santana de Vallejo, Valéria Cristina e Luciana Paixão..

I - Relatório

a) Histórico

O Secretário Municipal de Educação, Senhor Marciel Falcão Pequeno, encaminhou a este Conselho o ofício nº 0784/2022/ CME/ 17/08/2022, nos seguintes termos.
Solicito a esse Conselho parecer referente aos Componentes Curriculares.
Em atendimento a Secretaria de Educação de Seropédica e entendendo a necessidade de normatizar o que determina a Lei de Diretrizes e Base da Educação.

II- Deliberação Plenária

O Conselho Municipal de Educação aprova por unanimidade os Componentes Curriculares de Língua Portuguesa e Matemática, para a prova de Classificação para a Modalidade EJA e todos os Componentes Curriculares para a prova de Classificação e Reclassificação para todos os anos de escolaridade com exceção do primeiro ano do Ensino Fundamental.

A classificação do aluno ocorrerá em qualquer ano de escolaridade, exceto na Educação Infantil, e no primeiro ano do Ensino Fundamental.

Reclassificação, o pedido poderá ser feito no máximo, até o final do primeiro bimestre letivo vigente. O pedido de Reclassificação deverá ocorrer até quinze dias após a solicitação e, para o aluno vindo por transferência ou de país estrangeiro, o pedido de Reclassificação poderá ser feito em qualquer época do ano letivo vigente.

A Avaliação por competência deverá ser realizada até quinze dias após a solicitação do interessado.

Seropédica, 21 de setembro de 2022.

Conselho Municipal de Educação de Seropédica
LEI: 018 de 17/04/1997

Câmara de Legislação, Planejamento e Normas. José Maurício Novais de Abreu, Marinei dos Santos Santana de Vallejo, Valéria Cristina e Luciana Paixão.

Presidente do Conselho Municipal de Educação de Seropédica (CME)

CASA DO PROFESSOR: Rua Maria Lourenço, nº 18, Fazenda Caxias - SEROPÉDICA/RJ
CEP: 23.895-295
E-mail: conselho.municipal.seropedica@gmail.com

ESTADO DO RIO DE JANEIRO
Prefeitura Municipal de Seropédica
Conselho Municipal de Educação de Seropédica
Lei 018 de 17 de abril de 1997

CME
Conselho Municipal de Educação de Seropédica - Lei 018 de 17/04/1997

O presente Parecer foi aprovado pelos Conselheiros presentes.

José Maurício Novais de Abreu
Leopoldina Figueira Barbere
Anna Carolina V. da Silva
Shirley Aparecida Brito Figueira
Priscila Tombarine F. Oliveira
Marcos Tavares Paes
Maria do Socorro B. Filipe
Gabriel da Silva Moraes
Marinei dos Santos Santana de Vallejo
Valéria Cristina B. Gonçalves
Marinei Novais da Costa Paixão
Maria Cristina de Araújo Fernandes Pereira
Luciana S. Paixão
José Geraldo de Santana
Renata Pereira S. Faria
José Maurício Novais de Abreu

Presidente do Conselho Municipal de Educação de Seropédica (CME)

CASA DO PROFESSOR: Rua Maria Lourenço, nº 18, Fazenda Caxias - SEROPÉDICA/RJ CEP: 23.895-295
E-mail: conselho.municipal.seropedica@gmail.com

Conselho Municipal de Educação de Seropédica
LEI: 018 de 17/04/1997

O NOVO TEMPO É AGORA

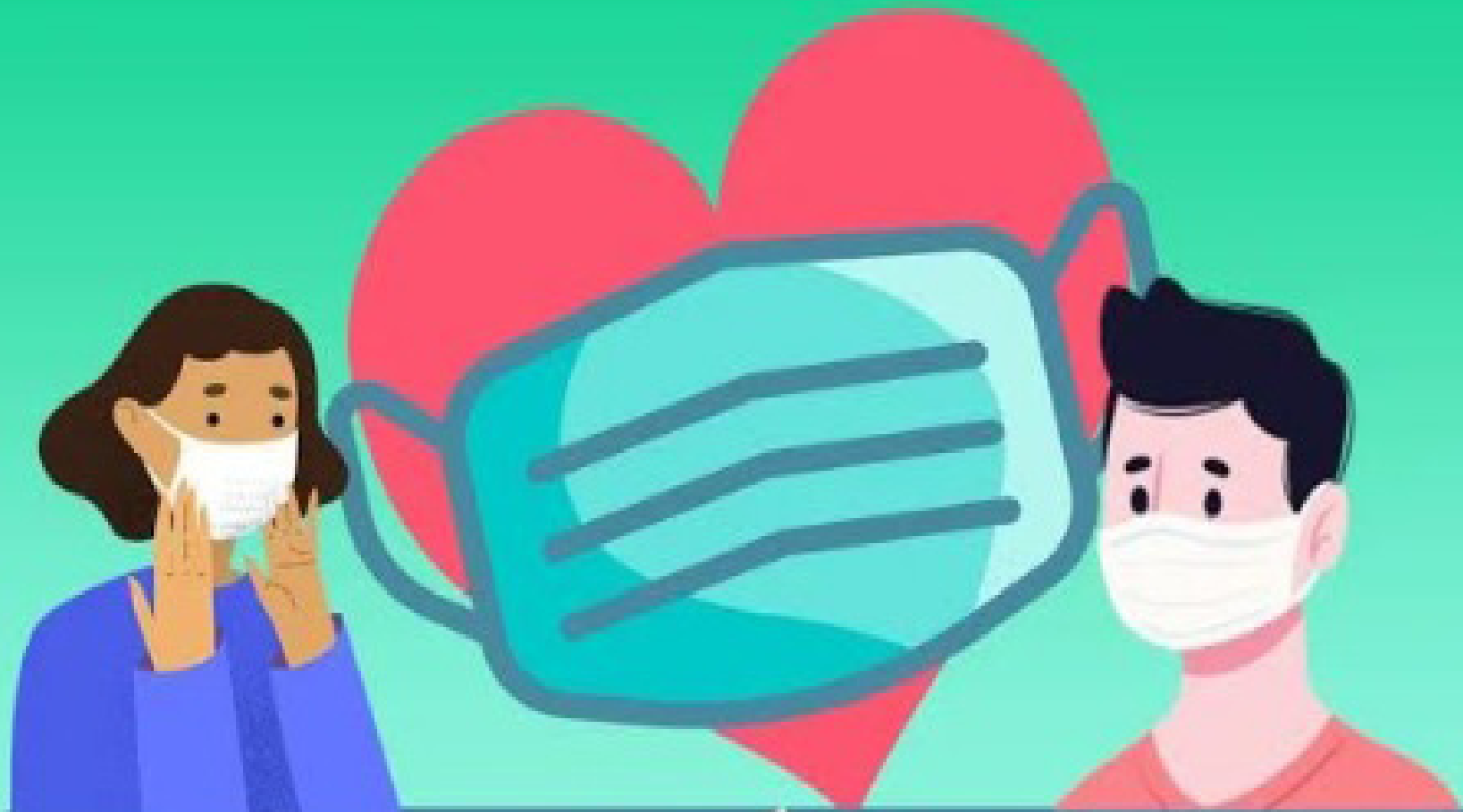

©prefeitura.municipal.seropedica

**USAR MÁSCARA
É UM ATO DE
AMOR À VIDA**

#SeropédicaNaLutaContraACovid19



Prefeitura de
Seropédica
— O NOVO TEMPO É AGORA —



SMSDC
Secretaria Municipal de Saúde
e Defesa Civil de Seropédica



SUS
Sistema
Único
de Saúde