

**PODER EXECUTIVO**

LUCAS DUTRA DOS SANTOS
Prefeito Municipal

VANDRÉA DOS SANTOS STEFFAN
Vice-Prefeita

SECRETARIAS

PROCURADOR GERAL DO MUNICÍPIO
LUIZ FERNANDO ALVES EVANGELISTA

CONTROLADOR GERAL DO MUNICÍPIO
GECIMAR JORGE DE ARAGÃO

SECRETÁRIO MUNICIPAL DE GOVERNO
FÁBIO LUIZ MOFFATI MONTEIRO

SECRETÁRIO MUNICIPAL DE FAZENDA
WALTER CARNEIRO DE FIGUEIREDO JUNIOR

SECRETÁRIO MUNICIPAL DE EDUCAÇÃO
MARCIEL FALCÃO PEQUENO

SECRETÁRIO MUNICIPAL DE SAÚDE
RENE MELLO VIGNE

SECRETÁRIA MUNICIPAL DE ADMINISTRAÇÃO
CLAUDIA CRISTINA DA COSTA FERREIRA

SECRETÁRIA MUNICIPAL DE SUPRIMENTOS
EDILAINE GRACIANO FERREIRA ALVES EVANGELISTA

SECRETÁRIA MUNICIPAL DE ASSISTÊNCIA SOCIAL E DIREITOS HUMANOS
VANDRÉA DOS SANTOS STEFFAN

SECRETÁRIO MUNICIPAL DE PLANEJAMENTO E DESENVOLVIMENTO SUSTENTÁVEL
ALEX WANDER MARTINS VILLELA

SECRETÁRIA MUNICIPAL DE MEIO AMBIENTE
FLÁVIA CONSTANTINO DA VITÓRIA

SECRETÁRIO MUNICIPAL DO TRABALHO, EMPREGO E RENDA
NELSON JORGE MORAES MATOS

SECRETÁRIO MUNICIPAL INDÚSTRIA, COMÉRCIO, CIÊNCIA, TECNOLOGIA E INOVAÇÃO
CARLOS ALBERTO MACHADO DE FREITAS

SECRETÁRIO DE AGRONEGÓCIOS
JULIO CESAR DA SILVA CICARINO

SECRETÁRIO MUNICIPAL DE ASSUNTOS ESTRATÉGICOS
ENOQUE VIEIRA COSTA DA SILVA

SECRETÁRIO MUNICIPAL DE COMUNICAÇÃO E EVENTOS
ALEXANDRE RAFAEL FERREIRA DA SILVA

SECRETÁRIA MUNICIPAL DE TURISMO E CULTURA
MÔNICA RIBEIRO FIGUEIREDO

SECRETÁRIO MUNICIPAL DE ESPORTE E LAZER
IGOR DOS SANTOS DA COSTA

SECRETÁRIO MUNICIPAL DE SERVIÇOS PÚBLICOS E TRANSPORTES
PATRICK FIGUEIRA

SECRETÁRIO MUNICIPAL DE DEFESA CIVIL
LEONARDO ROSA CARLOS

SECRETÁRIO MUNICIPAL DE OBRAS
EIDER DANTAS

SECRETÁRIO MUNICIPAL DE SEGURANÇA E ORDEM PÚBLICA
ANDERSON DE MOURA MEDEIROS

PODER LEGISLATIVO**CÂMARA DE VEREADORES****MESA DIRETORA**

HUGO PEREIRA DO CANTO JÚNIOR
Presidente

SIDNEI COUTINHO PERRUT
Vice-Presidente

Maximiliano Oliveira de Souza
1º Secretário

Bruno de Almeida Santos
2º Secretário

Vereador: Bruno de Almeida Santos
Vereador: Fernando Gomes Leite
Vereador: Hugo Pereira Canto Júnior
Vereador: Luciana Alves Silva das Chagas Vianna
Vereador: Marcos Lomeu de Miranda
Vereador: Maximiliano Oliveira de Souza
Vereador: Rosimar Alves da Silva Moreira
Vereador: Sidnei Coutinho Perrut
Vereador: Sizenando Fernandes Paixão
Vereador: Wattyla Felypeck Gabriel Vicente

Av. Ministro Fernando Costa, 754, Centro - Seropédica contato@camaraseropedica.rj.gov.br
Tel: (21) 2682-6757 / 2682-6888
www.camaraseropedica.rj.gov.br



Prefeitura de

Seropédica

— O NOVO TEMPO É AGORA —®

SUMÁRIO

ATOS DO PREFEITO	2
ATOS DA SECRETARIA MUNICIPAL DE SUPRIMENTOS.....	2
ATOS DA COMISSÃO PERMANENTE DE INQUÉRITO ADMINISTRATIVO.....	6

ATOS DO PREFEITO



PREFEITURA MUNICIPAL DE SEROPEDICA

Rua Maria Lourenço, 18
Fazenda Caxias

Omitido do Boletim Edição nº 1.089 - Edição extraordinária - Data de 01/09/2022.

Decreto Nº 2000 de 1 de setembro, 2022

Abre crédito suplementar no valor total de R\$2.506.000,00, para fins que se especifica e da outras providências.

O PREFEITO MUNICIPAL, no uso de suas atribuições legais, constitucionais e de acordo com o que lhe confere o art. 8º da Lei Orçamentária nº 714/21 datada em 30/12/2021, publicação 30/12/2021

DECRETA:

Artigo 1º - Fica aberto crédito suplementar as seguintes dotações

Dotações Suplementadas

PREFEITURA MUNICIPAL DE SEROPEDICA

01.09	Secretaria Municipal de Educação		
2.067	Uniformes, Material Permanente, Obras e Instalações, Material Didático e de Distribuição Gratuita - QSE		
4.4.9.0.51.00	OBRAS E INSTALAÇÕES	Salário Educação	2.276.000,00
Total do Projeto / Atividade R\$			2.276.000,00
2.808	Manutenção e Operacionalização das Unidades Administrativas		
3.3.9.0.39.05	DEMAIS SERVICOS DE TERCEIROS - PESSOA JURÍDICA	Impostos e Transferências Constituci	230.000,00
Total do Projeto / Atividade R\$			230.000,00
Total da Unidade R\$			2.506.000,00
Valor Total Suplementado R\$			2.506.000,00

Artigo 2º - As despesas decorrentes da abertura do presente crédito suplementar, serão cobertas com recursos de que trata o Artigo 43 parágrafo 1º da Lei Federal Nº 4.320/64, Inciso III.

Inciso: II - Excesso de Arrecadação: R\$2.506.000,00
III - Anulação de Dotação : \$2.506.000,00

Dotações Anuladas

PREFEITURA MUNICIPAL DE SEROPEDICA

01.08	Secretaria Municipal de Obras		
1.032	Infraestrutura, saneamento e pavimentação		
4.4.9.0.51.00	OBRAS E INSTALAÇÕES	Recursos Próprios	2.506.000,00
Total do Projeto / Atividade R\$			2.506.000,00
Total da Unidade R\$			2.506.000,00
Valor Total Anulado R\$			2.506.000,00

Servaux

Página 1 de 2



PREFEITURA MUNICIPAL DE SEROPEDICA

Rua Maria Lourenço, 18
Fazenda Caxias

Artigo 3º - Revogadas as disposições em contrário. Publique-se, afixe-se e cumpra-se.

Gabinete do Prefeito, 1 de setembro, 2022

Servaux

Página 2 de 2



PREFEITURA MUNICIPAL DE SEROPEDICA

Rua Maria Lourenço, 18
Fazenda Caxias

Decreto Nº 2029 de 6 de outubro, 2022

Abre crédito suplementar no valor total de R\$41.600,00, para fins que se especifica e da outras providências.

O PREFEITO MUNICIPAL, no uso de suas atribuições legais, constitucionais e de acordo com o que lhe confere o art. 8º da Lei Orçamentária nº 714/21 datada em 30/12/2021, publicação 30/12/2021

DECRETA:

Artigo 1º - Fica aberto crédito suplementar as seguintes dotações

Dotações Suplementadas

PREFEITURA MUNICIPAL DE SEROPEDICA

01.03	Procuradoria Geral do Município		
2.795	Manutenção e Operacionalização das Unidades		
3.3.9.0.39.05	DEMAIS SERVICOS DE TERCEIROS - PESSOA JURÍDICA	Royalties	41.600,00
Total do Projeto / Atividade R\$			41.600,00
Total da Unidade R\$			41.600,00
Valor Total Suplementado R\$			41.600,00

Artigo 2º - As despesas decorrentes da abertura do presente crédito suplementar, serão cobertas com recursos de que trata o Artigo 43 parágrafo 1º da Lei Federal Nº 4.320/64, Inciso III.

Inciso: II - Excesso de Arrecadação: R\$41.600,00
III - Anulação de Dotação : \$41.600,00

Dotações Anuladas

PREFEITURA MUNICIPAL DE SEROPEDICA

01.03	Procuradoria Geral do Município		
2.795	Manutenção e Operacionalização das Unidades		
3.3.9.0.39.05	DEMAIS SERVICOS DE TERCEIROS - PESSOA JURÍDICA	Recursos Próprios	41.600,00
Total do Projeto / Atividade R\$			41.600,00
Total da Unidade R\$			41.600,00
Valor Total Anulado R\$			41.600,00

Artigo 3º - Revogadas as disposições em contrário. Publique-se, afixe-se e cumpra-se.

Gabinete do Prefeito, 6 de outubro, 2022

Servaux

Página 1 de 1

ATOS DA SECRETARIA MUNICIPAL DE SUPRIMENTOS

EXTRATO DA ATA DE REGISTRO DE PREÇOS

ATA DE REGISTRO DE PREÇOS Nº 031/2022

PROCESSO ADMINISTRATIVO Nº 6542/2022

LICITAÇÃO Nº 043/CPL/2022

VALIDADE: 12 (doze) Meses a partir da assinatura.

PARTES: SECRETARIA MUNICIPAL DE EDUCAÇÃO e do outro BAZAR IRMÃOS MENDES LTDA ME.

OBJETO: CONTRATAÇÃO DE EMPRESA ESPECIALIZADA PARA AQUISIÇÃO DE MATERIAIS DE CONSTRUÇÃO PARA ATENDER AS DEMANDAS SECRETARIA MUNICIPAL DE EDUCAÇÃO.

Prefeitura Municipal de Seropédica
Secretaria Municipal de Governo

Email: boletimoficial@seropedica.rj.gov.br

Rua Maria Lourenço nº18 / Fazenda Caxias – Seropédica -RJ - Tel: 2682-2224

<https://seropedica.rj.gov.br/>



VALOR TOTAL: R\$ 4.616.715,78 (quatro milhões, seiscentos e dezesseis mil, setecentos e quinze reais e setenta e oito centavos).

DATA DA ASSINATURA: 07/10/2022

ITEM	ESPECIFICAÇÃO	UNID	QUANT	MARCA	VALOR UNITÁRIO	VALOR TOTAL
1	ALISAR PARA PORTAL - REVESTIMENTO DE MADEIRA QUE CONTOURNAR PORTAS E JANELAS FIXANDAS JUNTOS AOS BATENTES COM O OBJETIVO DE PROPORCIONAR UM ACABAMENTO AO CONJUNTO.	JOGO	200	PINTARELE	R\$ 167,00	R\$ 33.400,00
2	ANCINHO - MATERIAL CHAPA DE FERRO, QUANTIDADE DE DENTES 22 UM, COM CABO DE MADEIRA	UNID	100	PALISAD	R\$ 37,15	R\$ 3.715,00
3	ARCO DE SERRA - LAMINA STANDARD 12 POLEGADAS, CABO POLIPROPILENO TAMANHO 12 POL.	UNID	50	STARRETT	R\$ 37,20	R\$ 1.860,00
4	BANDEJA PARA PINTURA - MATERIAL PLÁSTICO COMPRIMENTO 40 CM LARGURA 23 CM	UNID	60	ATLAS	R\$ 8,10	R\$ 486,00
5	BLOCO DE CONCRETO 15X20X40	UNID	4000	SPAR	R\$ 4,30	R\$ 17.200,00
6	BLOCO DE CONCRETO - 20X20X40	UNID	8000	SPAR	R\$ 5,15	R\$ 41.200,00
7	BROCHA PARA PINTURA DE NYLON. COM CABO DE MADEIRA	UNID	40	TIGRE	R\$ 7,00	R\$ 280,00
8	BUCHA COLA 1/2 MATERIAL FERRO	UNID	4000	CONEX	R\$ 25,40	R\$ 101.600,00
9	BUCHA DE PARAFUSO 5.5X65 Nº08	PCT	4000	BEMFIXA	R\$ 20,20	R\$ 80.800,00
10	BUCHA DE PARAFUSO 3.5X25 Nº 5 DE FENDA	PCT	4000	BEMFIXA	R\$ 27,35	R\$ 109.400,00
11	BUCHA DE PARAFUSO 4.2X50, Nº 6 PHILIPS	PCT	4000	BEMFIXA	R\$ 35,25	R\$ 141.000,00
12	BUCHA DE PARAFUSO 5.5X100, Nº 10 PHILIPS	PCT	4000	BEMFIXA	R\$ 21,25	R\$ 85.000,00
13	BUCHA DE PARAFUSO 5.5X50, Nº 09 FENDA GRANDE	PCT	4000	BEMFIXA	R\$ 28,17	R\$ 112.680,00
14	BUCHA DE PARAFUSO 5.5X50, Nº 09 FENDA PEQUENA	PCT	4000	BEMFIXA	R\$ 26,29	R\$ 105.160,00
15	CABO COAXIAL - IMPEDANCIA 75 OHMS, MATERIAL DO CONDUCTOR COBRE, MATERIAL COBERTURA PVC ANTI CHAMA FLEXIVEL	ME-TRO	1200	MEGATRON	R\$ 10,40	R\$ 12.480,00
16	CABO CONDUTOR PARALELO, FLEXIVEL ANTI CHAMA DE 2X1,5MM	ME-TRO	1200	FORCE LINE	R\$ 3,25	R\$ 3.900,00
17	CABO CONDUTOR SINGELO FLEXIVEL ANTI CHAMA DE 1,5MM	ME-TRO	1200	FORCE LINE	R\$ 1,05	R\$ 1.260,00
18	CABO CONDUTOR SINGELO FLEXIVEL ANTI CHAMA DE 2,5MM	ME-TRO	1200	FORCE LINE	R\$ 2,00	R\$ 2.400,00
19	CABO CONDUTOR SINGELO FLEXIVEL ANTI CHAMA DE 2X1,5MM	ME-TRO	1200	FORCE LINE	R\$ 1,12	R\$ 1.344,00
20	CABO FLEXIVEL DE 1,0 MM	ROLO	12	SIL	R\$ 68,10	R\$ 817,20
21	CABO FLEXIVEL DE 1,5 MM	ROLO	12	SIL	R\$ 167,40	R\$ 2.008,80
22	CABO FLEXIVEL DE 2,5 MM	ROLO	12	SIL	R\$ 226,00	R\$ 2.712,00

23	CABO FLEXIVEL DE 4,0 MM	ROLO	12	SIL	R\$ 292,60	R\$ 3.511,20
24	CABO FLEXIVEL DE 6,0 MM	ROLO	12	SIL	R\$ 622,42	R\$ 7.469,04
25	CABO FLEXIVEL COM PROTEÇÃO ADICIONAL 2X1,5MM	ME-TRO	1200	MEGATRON	R\$ 12,55	R\$ 15.060,00
26	CABO FLEXIVEL COM PROTEÇÃO ADICIONAL 3X1,5MM	ME-TRO	1200	MEGATRON	R\$ 12,55	R\$ 15.060,00
27	CABO FLEXIVEL COM PROTEÇÃO ADICIONAL 4X1,5MM	ME-TRO	1200	MEGATRON	R\$ 12,55	R\$ 15.060,00
28	CABO FLEXIVEL COM PROTEÇÃO ADICIONAL 4X2,5MM	ME-TRO	1200	MEGATRON	R\$ 12,55	R\$ 15.060,00
29	CABO FLEXIVEL PARALELO 2X1,5MM	ROLO	12	MEGATRON	R\$ 327,40	R\$ 3.928,80
30	CABO FLEXIVEL PARALELO 2X2,5MM	ROLO	12	MEGATRON	R\$ 578,00	R\$ 6.936,00
31	CAIXA D'ÁGUA POLIETILENO, 1.000L	UNID	100	FORTELEV	R\$ 386,10	R\$ 38.610,00
32	CAIXA D'ÁGUA POLIETILENO, 3.000L	UNID	100	FORTELEV	R\$ 1.676,00	R\$ 167.600,00
33	CAIXA D'ÁGUA POLIETILENO, 5.000L	UNID	100	FORTELEV	R\$ 2.271,00	R\$ 227.100,00
34	CAIXA DE DESCARGA MATERIAL PLÁSTICO, COR BRANCA, CAPACIDADE 9L	UNID	100	ASTRA	R\$ 70,00	R\$ 7.000,00
35	CAIXA DE PASSAGEM 4X2 EM PVC	UNID	200	TIGRE	R\$ 1,60	R\$ 320,00
36	CAIXA DE PASSAGEM 4X4 EM PVC	UNID	200	TIGRE	R\$ 2,80	R\$ 560,00
37	CAIXA DE PASSAGEM DO SISTEMA X	UNID	200	TRANSMÓBIL	R\$ 14,60	R\$ 2.920,00
38	CAL HIDRATADA, MATERIAL HIDRÓXIDO DE CÁLCIO, ASPECTO FÍSICO PÓ, COR BRANCA, SACO 10 KG	UNID	400	VOTORANTIN	R\$ 21,50	R\$ 8.600,00
39	CANO PARA ENCAIXE DA DESCARGA 40 MM	UNID	100	ASTRA	R\$ 51,55	R\$ 5.155,00
40	CANTONEIRA SIMPLES 1.1/4X1/8, METÁLICA BARRA 6M	UNID	100	ARCELLOMOTTAL	R\$ 236,60	R\$ 23.660,00
41	CANTONEIRA SIMPLES 1X1/8, BARRA 6 M	UNID	100	ARCELLOMOTTAL	R\$ 77,20	R\$ 7.720,00
42	CARRINHO DE MÃO PNEU COM CÂMARA COMUM, MATERIAL AÇO GALVANIZADO, CAPACIDADE DE 55L	UNID	120	FISCHER	R\$ 324,40	R\$ 38.928,00
43	CAVADEIRA ARTICULADA, COM CABO DE MADEIRA DE 150 CM, EM AÇO CARBONO	UNID	10	MOMFORT	R\$ 56,50	R\$ 565,00
44	CAVADEIRA DE FERRO, TIPO ALAVANCA	UNID	10	MOMFORT	R\$ 72,10	R\$ 721,00
45	CENTRO DE DISTRIBUIÇÃO PVC, PARA 03 DISJUNTORES	UNID	200	KRONA	R\$ 41,00	R\$ 8.200,00
46	CENTRO DE DISTRIBUIÇÃO PVC, PARA 06 DISJUNTORES	UNID	200	KRONA	R\$ 41,00	R\$ 8.200,00
47	CENTRO DE DISTRIBUIÇÃO PVC, PARA 12 DISJUNTORES	UNID	200	KRONA	R\$ 80,50	R\$ 16.100,00
48	CHIBANCA, MATERIAL EM AÇO CARBONO	UNID	10	MOMFORT	R\$ 103,40	R\$ 1.034,00
49	CHUVEIRO, NÃO ELÉTRICO, MATERIAL PLÁSTICO	UNID	100	NOBRAND	R\$ 62,45	R\$ 6.245,00
50	CIMENTO CPIII, SACO 50 KG	UNID	2950	CSN	R\$ 33,60	R\$ 99.120,00

51	COLA PARA CANO, A BASE DE PVC, TUBO 300ML	UNID	200	TEK BOND	R\$ 13,60	R\$ 2.720,00
52	COLHER DE PEDREIRO, MATERIAL AÇO CARBONO, TAMANHO 8 POL, CABO DE MADEIRA	UNID	15	MOMFORT	R\$ 14,20	R\$ 213,00
53	COLUNA PRONTA, 6,3MM (1/4) 7X20, 6 METROS	UNID	380	ARCELLO-MOTTAL	R\$ 240,00	R\$ 91.200,00
54	COLUNA PRONTA, 8MM (5/16) 7X12, 6 METROS (ESTRIBOS DE 4,2MM EM CABO NERVURADO COM ESPAÇAMENTO DE 20 CM ENTRE ELES	UNID	400	ARCELLO-MOTTAL	R\$ 310,45	R\$ 124.180,00
55	CORDA FEIXE DE FIBRAS TRANSADO, DIÂMETRO 6MM	UNID	2000	COLLINS	R\$ 53,35	R\$ 106.700,00
56	CORDA FEIXE DE FIBRAS TRANSADO, DIÂMETRO 8MM	UNID	2000	COLLINS	R\$ 255,85	R\$ 511.700,00
57	CURVA DE COLA, MATERIAL PVC, 40MM	UNID	400	FORTELEV	R\$ 50,70	R\$ 20.280,00
58	DESEMPENADEIRA DE AÇO, DENTADA, COM CABO	UNID	10	RAYCO	R\$ 13,85	R\$ 138,50
59	DESEMPENADEIRA DE AÇO, LISA, COM CANTO ARREDONDAO, CABO DE MADEIRA	UNID	100	ATLAS	R\$ 30,35	R\$ 3.035,00
60	DESEMPENADEIRA DE MADEIRA	UNID	10	MOMFORT	R\$ 30,35	R\$ 303,50
61	DISCO DE CORTE, MAQUITA	UNID	200	STARRETT	R\$ 26,35	R\$ 5.270,00
62	DISCO DE CORTE, 10X1/8X3/4	UNID	200	STILEX	R\$ 13,40	R\$ 2.680,00
63	DISCO DE CORTE, 2 TELAS	UNID	500	VONDER	R\$ 29,25	R\$ 14.625,00
64	DISCO DE CORTE, 7X7/8"	UNID	500	VONDER	R\$ 34,45	R\$ 17.225,00
65	DISCO DE DESBASTE, 7X1/4X7/8"	UNID	500	NORTON	R\$ 14,80	R\$ 7.400,00
66	DISCO DIAMANTADO REF. 9617.085.480	UNID	500	BOSCH	R\$ 43,35	R\$ 21.675,00
67	DISCO DIAMANTADO SECO	UNID	500	BOSCH	R\$ 32,10	R\$ 16.050,00
68	ELETRODO OK466013 2,5"	CX	400	DENVER	R\$ 45,45	R\$ 18.180,00
69	ENXADA PEQUENA, COM CABO	UNID	40	ALPE	R\$ 50,75	R\$ 2.030,00
70	ENXADA GRANDE, COM CABO	UNID	40	ALPE	R\$ 57,70	R\$ 2.308,00
71	ESCALADA DE ALUMÍNIO, COM 7 DEGRAUS	UNID	40	ÁGATA	R\$ 279,39	R\$ 11.175,60
72	ESCALADA DE ALUMÍNIO, COM 13 DEGRAUS	UNID	14	ÁGATA	R\$ 683,32	R\$ 9.566,48
73	ESCOVA PARA ESME-RIL, EM AÇO	UNID	10	WORKER	R\$ 63,20	R\$ 632,00
74	ESPÁTULA RÍGIDA, DE 12 CM EM AÇO, CABO DE MADEIRA	UNID	50	TRAMON-TINA	R\$ 15,15	R\$ 757,50
75	ESPÁTULA RÍGIDA, DE 6 CM EM AÇO, CABO DE MADEIRA	UNID	50	TRAMON-TINA	R\$ 10,25	R\$ 512,50
76	EXAUSTOR, DE 50CM DE DIÂMETRO 110V/220V	UNID	50	INOVE HOME	R\$ 770,48	R\$ 38.524,00
77	FIO RÍGIDO, 1,5 MM	ME-TRO	600	CORFIO	R\$ 2,43	R\$ 1.458,00
78	FIO RÍGIDO, 10 MM	ME-TRO	600	CORFIO	R\$ 2,60	R\$ 1.560,00
79	FIO RÍGIDO, 2,5 MM	ME-TRO	600	CORFIO	R\$ 3,00	R\$ 1.800,00

80	FIO RÍGIDO, 4,0 MM	ME-TRO	600	CORFIO	R\$ 5,20	R\$ 3.120,00
81	FIO RÍGIDO, 6,0 MM	ME-TRO	600	CORFIO	R\$ 7,85	R\$ 4.710,00
82	FIO TORCIDO, 2X1,00MM	ME-TRO	600	CORFIO	R\$ 4,29	R\$ 2.574,00
83	FIO TORCIDO, 2X2,50MM	ME-TRO	600	CORFIO	R\$ 6,10	R\$ 3.660,00
84	FITA CREPE, MED. 50MMX50M	UNID	100	FIT PEL	R\$ 11,18	R\$ 1.118,00
85	FITA ISOLANTE ELÉTRI-CA, 10M	UNID	100	WESTERN	R\$ 14,62	R\$ 1.462,00
86	FITA VEDA ROSCA, MA-TERIAL TEFLON, 50M	UNID	100	POLYFITA	R\$ 22,68	R\$ 2.268,00
87	FOICE, MATERIAL AÇO, COM CABO	UNID	40	TRAMON-TINA	R\$ 81,63	R\$ 3.265,20
88	FORCADO, MATERIAL AÇO, 4 DENTES C/ CABO	UNID	40	TRAMON-TINA	R\$ 89,80	R\$ 3.592,00
89	FURADEIRA DE IMPAC-TO, 550W, VELOCIDADE VARIÁVEL 1/2"	UNID	1	VONDER	R\$ 594,41	R\$ 594,41
90	GRELHA METÁLICA SIMPLES PARA BOCA DE LOBO, 30X90	UNID	100	VESUVIO	R\$ 325,20	R\$ 32.520,00
91	IMPERMEABILIZANTE, 1L ADITIVO	UNID	200	DENVERIM-PEP	R\$ 115,65	R\$ 23.130,00
92	INTERRUPTOR + TOMA-DA 2P+T	UNID	200	ALUMBRA	R\$ 56,40	R\$ 11.280,00
93	INTERRUPTOR, COM 02 TECLAS	UNID	200	ALUMBRA	R\$ 16,78	R\$ 3.356,00
94	INTERRUPTOR, COM 02 TECLAS + TOMADA	UNID	200	ALUMBRA	R\$ 30,65	R\$ 6.130,00
95	INTERRUPTOR, COM 03 TECLAS	UNID	200	ALUMBRA	R\$ 28,10	R\$ 5.620,00
96	JOELHO COLA, DE 20MM	UNID	100	AMANCO	R\$ 1,22	R\$ 122,00
97	JOELHO COLA, DE 25MM	UNID	100	AMANCO	R\$ 9,12	R\$ 912,00
98	JOELHO COLA, DE 25X20	UNID	100	AMANCO	R\$ 3,12	R\$ 312,00
99	JOELHO ESGOTO 90°, PVC, 200MM	UNID	100	AMANCO	R\$ 138,85	R\$ 13.885,00
100	JOELHO PVC, 60MM	UNID	100	AMANCO	R\$ 49,58	R\$ 4.958,00
101	JOELHO ROSCA, PVC, 32MM	UNID	100	AMANCO	R\$ 6,58	R\$ 658,00
102	JOELHO ROSCA, PVC DE 45°	UNID	100	AMANCO	R\$ 4,85	R\$ 485,00
103	KIT DE PINTURA	UNID	200	TIGRE	R\$ 25,09	R\$ 5.018,00
104	LÂMINA DE ROÇADEI-RA, 1/2	UNID	100	COLLINS	R\$ 34,28	R\$ 3.428,00
105	LÂMINA DE ROÇADEI-RA, 3/4	UNID	100	COLLINS	R\$ 79,34	R\$ 7.934,00
106	LENTE DE SOLDA, Nº10	UNID	200	ARTOCH	R\$ 5,36	R\$ 1.072,00
107	LENTE DE SOLDA, Nº12	UNID	200	ARTOCH	R\$ 7,76	R\$ 1.552,00
108	LINHA DE PEDREIRO, TIPO TRANÇADA, TA-MANHO 100M	UNID	15	WORKER	R\$ 15,41	R\$ 231,15
109	LIXA DE FERRO Nº 100	UNID	500	NORTON	R\$ 5,80	R\$ 2.900,00
110	LIXA DE FERRO Nº 120	UNID	500	NORTON	R\$ 4,20	R\$ 2.100,00
111	LIXA DE PAREDE Nº 100	UNID	500	ALCAR	R\$ 0,84	R\$ 420,00
112	LIXA Nº 120 PARA MA-DEIRA, TAM 225X277 NORTON/3M	UNID	500	CARBORUN-DUM	R\$ 1,09	R\$ 545,00
113	LIXA PARA ALVENARIA Nº 80	UNID	500	WORKER	R\$ 1,50	R\$ 750,00
114	LIXADEIRA PARA DISCO DE CORTE 4"	UNID	1	TORK!	R\$ 515,90	R\$ 515,90

115	LONA PLÁSTICA EM POLIETILENO COM 4M DE LARGURA DA COR PRETA	UNID	500	MS	R\$ 456,15	R\$ 228.075,00
116	LONA PLÁSTICA EM POLIETILENO DA COR AZUL PEÇA COM DIMENSÃO DE 3MX3M	UNID	500	MS	R\$ 456,16	R\$ 228.080,00
117	LUVA DE CORRER, DE 20MM	UNID	100	KRONA	R\$ 22,21	R\$ 2.221,00
118	LUVA DE CORRER, DE 25MM	UNID	100	KRONA	R\$ 22,40	R\$ 2.240,00
119	LUVA DE CORRER, DE 40MM	UNID	100	KRONA	R\$ 25,00	R\$ 2.500,00
120	LUVA DE CORRER, DE 50MM	UNID	100	KRONA	R\$ 25,40	R\$ 2.540,00
121	LUVA DE CORRER, DE 60MM	UNID	100	KRONA	R\$ 39,50	R\$ 3.950,00
122	LUVA DE CORRER, DE 75MM	UNID	100	KRONA	R\$ 49,15	R\$ 4.915,00
123	LUVA DE MISTA, CANO CURTO	PAR	750	MARFE	R\$ 11,90	R\$ 8.925,00
124	LUVA DE MUCAMBO, CANO LONGO, LÁTEX	PAR	200	MUCAMBO	R\$ 6,35	R\$ 1.270,00
125	LUVA DE RASPA, CANO LONGO	PAR	100	DURA PLUS	R\$ 28,50	R\$ 2.850,00
126	LUVA DE REDUÇÃO COLA, 25X34	UNID	15	KRONA	R\$ 4,00	R\$ 60,00
127	LUVA DE REDUÇÃO COLA, 75X50X48	UNID	15	KRONA	R\$ 20,75	R\$ 311,25
128	LUVA NITRILICA	PAR	200	DANNY	R\$ 11,73	R\$ 2.346,00
129	LUVA PIGMENTADA	PAR	400	TSUZUKI	R\$ 11,40	R\$ 4.560,00
130	MANGUEIRA PVC TRANSPARENTE, FIBRADA 1/2	UNID	400	OLIPLAS	R\$ 257,50	R\$ 103.000,00
131	MANGUEIRA PVC TRANSPARENTE, FIBRADA 3/4	UNID	300	OLIPLAS	R\$ 274,88	R\$ 82.464,00
132	MAQUITA GDC 14-40, POTÊNCIA DE 1450W, PROFUNDIDADE DE CORTE DE 40MM	UNID	1	DEWALT	R\$ 717,50	R\$ 717,50
133	MARRETA 2KG COM CABO	UNID	10	SPARTA	R\$ 64,60	R\$ 646,00
134	MARTELO 2KG	UNID	3	SPARTA	R\$ 218,00	R\$ 654,00
135	MARTELO DE AÇO COM CABO DE MADEIRA	UNID	15	SPARTA	R\$ 49,98	R\$ 749,70
136	MARTELO DE BORRACHA, 60MM COM CABO DE MADEIRA	UNID	3	SPARTA	R\$ 32,19	R\$ 96,57
137	MÁSCARA DE SOLDA	UNID	4	GALZER	R\$ 51,50	R\$ 206,00
138	MASSA CORRIDA ACRÍLICA, COR BRANCA, LATA COM 18L	UNID	500	LUXENS	R\$ 77,30	R\$ 38.650,00
139	MASSA CORRIDA ACRÍLICA, COR BRANCA, LATA COM 3,6L	UNID	500	LUXENS	R\$ 38,29	R\$ 19.145,00
140	MASSA CORRIDA PVA, COR BRANCA, LATA COM 18L	UNID	500	LUXENS	R\$ 135,62	R\$ 67.810,00
141	ÓCULOS DE PROTEÇÃO INDIVIDUAL, MATERIAL ARMAÇÃO POLIIP'ROPILENO, LENTE POLICABORNATO TIPO ANTI-EMBAÇANTE	UNID	15	FERREIRA MOLD	R\$ 25,26	R\$ 378,90
142	PÁ DE BICO COM CABO DE MADEIRA	UNID	15	MINASUL	R\$ 68,92	R\$ 1.033,80
143	PÁ QUADRADA, EM AÇO CARBONO, COM CABO DE MADEIRA	UNID	15	MINASUL	R\$ 134,39	R\$ 2.015,85

144	PARAFUSO 3.5X25 MITTOFIX 4/0X30	PCT	200	JOMARCA	R\$ 10,48	R\$ 2.096,00
145	PARAFUSO 4.2X22 MITTOFIX	PCT	200	JOMARCA	R\$ 9,86	R\$ 1.972,00
146	PARAFUSO 4.2X50	PCT	200	JOMARCA	R\$ 9,86	R\$ 1.972,00
147	PARAFUSO 5.5X100	PCT	200	JOMARCA	R\$ 41,40	R\$ 8.280,00
148	PARAFUSO 5.5X50	PCT	200	JOMARCA	R\$ 41,42	R\$ 8.284,00
149	PARAFUSO 5.5X60	PCT	200	JOMARCA	R\$ 42,98	R\$ 8.596,00
150	PEDRA PARA ESMERIL	UNID	5	STILEX	R\$ 44,56	R\$ 222,80
151	PENEIRA MALHA FINA, MATERIAL AÇO, BORDAS DE MADEIRAS, FORMATO REDONDO	UNID	5	NOVE 54	R\$ 38,00	R\$ 190,00
152	PENEIRA MALHA GROSSA, MATERIAL AÇO, BORDAS DE MADEIRAS, FORMATO REDONDO	UNID	5	NOVE 54	R\$ 41,20	R\$ 206,00
153	PLUG DE TAMPÃO 1/2 ROSCÁVEL	UNID	200	KRONA	R\$ 8,28	R\$ 1.656,00
154	PLUG DE TAMPÃO 3/4	UNID	200	KRONA	R\$ 31,46	R\$ 6.292,00
155	PONTEIRO, MATERIAL AÇO, COMPRIMENTO 12 POL.	UNID	50	MOMFORT	R\$ 26,50	R\$ 1.325,00
156	PREGO 1.1/2X13, PACOTE 1K	KG	160	GERDAU	R\$ 26,89	R\$ 4.302,40
157	PREGO 17X27, PACOTE 1K	KG	160	GERDAU	R\$ 27,70	R\$ 4.432,00
158	PREGO 2.1/2X12, PACOTE 1K	KG	160	GERDAU	R\$ 23,30	R\$ 3.728,00
159	PREGO3X9, PACOTE 1K	KG	160	GERDAU	R\$ 24,90	R\$ 3.984,00
160	PREGO 4X4, PACOTE 1K	KG	160	GERDAU	R\$ 52,89	R\$ 8.462,40
161	PREGO 1"X16, PACOTE 1K	KG	160	GERDAU	R\$ 24,66	R\$ 3.945,60
162	PREGO 2X12, PACOTE 1K	KG	160	GERDAU	R\$ 22,87	R\$ 3.659,20
163	PRUMO	UNID	5	CORTAG	R\$ 36,39	R\$ 181,95
164	RABICHO PARA DESCARGA	UNID	500	ASTRA	R\$ 30,40	R\$ 15.200,00
165	RASTELO, DE FERRO COM CABO DE MADEIRA, LARGURA 40CM, 15 DENTES	UNID	100	PALISAD	R\$ 52,08	R\$ 5.208,00
166	REGISTRO ESFERA, COM A UNIÃO 100MM	UNID	35	ASTRA	R\$ 60,91	R\$ 2.131,85
167	RÉGUA DE ALUMINIO0, COMPRIMENTO 3M	UNID	15	BOTAFOGO	R\$ 68,27	R\$ 1.024,05
168	ROLO DE NYLON - LINHA DE NYLON, PARA PEDREIRO, COM 100M	UNID	100	KALA	R\$ 13,87	R\$ 1.387,00
169	SELADOR ACRÍLICO, PRODUTO A BASE DE EMULSÃO ACRÍLICA, PIGMENTOS ATIVOS E INERTES, PARA USO EM PAREDES DE MADEIRA, INTERNA E EXTERNA, USADA PARA ACABAMENTO SELANTE, INCOLOR EM 3,6L	UNID	300	SPARLAK	R\$ 60,00	R\$ 18.000,00
170	SELADOR ACRÍLICO, PRODUTO A BASE DE EMULSÃO ACRÍLICA, PIGMENTOS ATIVOS E INERTES, PARA USO EM PAREDES INTERNA E EXTERNA, USADA PARA ACABAMENTO SELANTE, INCOLOR EM 18L	UNID	300	SPARLAK	R\$ 173,20	R\$ 51.960,00
171	SERRA STARRET	UNID	1	STARRETT	R\$ 12,68	R\$ 12,68
172	SERROTE GRANDE, PROFISSIONAL	UNID	10	LITH	R\$ 52,03	R\$ 520,30

173	T COLA, 25MM	UNID	100	AMANCO	R\$ 13,25	R\$ 1.325,00
174	T COLA, 75X50X48	UNID	100	AMANCO	R\$ 53,60	R\$ 5.360,00
175	T DE ROSCA, 100MM	UNID	100	AMANCO	R\$ 53,60	R\$ 5.360,00
176	T DE ROSCA, 40MM	UNID	100	AMANCO	R\$ 34,80	R\$ 3.480,00
177	T DE ROSCA, 50X80	UNID	100	AMANCO	R\$ 53,60	R\$ 5.360,00
178	TÁBUA CEDRORANA P/ CAIXARIA	UNID	100	GARAPEIRA	R\$ 92,60	R\$ 9.260,00
179	TALHADEIRA	UNID	5	SPARTA	R\$ 32,12	R\$ 160,60
180	TAMPA DE FERRO, T70 PESADO	UNID	200	GDA	R\$ 588,70	R\$ 117.740,00
181	TAMPÃO DE COLA, 1/2	UNID	100	KRONA	R\$ 16,19	R\$ 1.619,00
182	TAMPÃO DE COLA, 25MM	UNID	100	KRONA	R\$ 14,40	R\$ 1.440,00
183	TARRAXA 1/2 PARA TUBO PVC	UNID	10	TPTOOLS	R\$ 53,35	R\$ 533,50
184	TARRAXA 3/4 PARA TUBO PVC	UNID	10	TPTOOLS	R\$ 32,00	R\$ 320,00
185	THINER 5L	UNID	100	EUCATEX	R\$ 104,76	R\$ 10.476,00
186	THINER 900ML	UNID	300	EUCATEX	R\$ 17,39	R\$ 5.217,00
187	TINTA A BASE DE ÁGUA PARA FERRO, NA COR BRANCA, 18L	UNID	400	ANBRATINTAS	R\$ 142,70	R\$ 57.080,00
194	TINTA ESMALTE, BRILHO, COR BRANCA, GALÃO 3,6 L	UNID	200	MIX COR	R\$ 88,12	R\$ 17.624,00
195	TINTA ESMALTE, BRILHO, COR VERDE, GALÃO 3,6 L	UNID	200	MIX COR	R\$ 85,00	R\$ 17.000,00
196	TOMADA 2P+T	UNID	200	ILUMI	R\$ 20,46	R\$ 4.092,00
197	TOMADA SOBREPOR	UNID	150	ILUMI	R\$ 10,68	R\$ 1.602,00
198	TOMADA TRIPLA FIXA, 3 TOMADAS	UNID	150	ILUMI	R\$ 51,62	R\$ 7.743,00
199	TOMADA UNIVERSAL EMBUTIR	UNID	150	ILUMI	R\$ 12,40	R\$ 1.860,00
200	TRENA MILIMETRADA 3M	UNID	15	EASYBOX	R\$ 14,99	R\$ 224,85
201	TRENA 5M, MATERIAL AÇO	UNID	15	EASYBOX	R\$ 15,43	R\$ 231,45
202	TRINCHA	UNID	100	ATLAS	R\$ 26,00	R\$ 2.600,00
203	TUBO ELETRODUTO PVC 1' TIPO BOLSA, PEÇA 3,0M	UNID	100	AMANCO	R\$ 26,00	R\$ 2.600,00
204	TUBO ELETRODUTO PVC DE 25MM TIPO BOSCA, PEÇA 3,0M	UNID	100	AMANCO	R\$ 26,00	R\$ 2.600,00
205	TUBO ELETRODUTO PVC DE 3/4 TIPO BOSCA, PEÇA 3,0M	UNID	100	AMANCO	R\$ 14,74	R\$ 1.474,00
206	TUBO GALVANIZADO 2X2,65MM 6M	UNID	500	VTK TUBOS	R\$ 263,25	R\$ 131.625,00
207	TUBO GALVANIZADO 4X3,00MM 6M	UNID	500	VTK TUBOS	R\$ 179,12	R\$ 89.560,00
208	UNIÃO DE COLA, 20MM, MATERIAL PLÁSTICO	UNID	100	KRONA	R\$ 5,39	R\$ 539,00
209	UNIÃO COLA, 25X34	UNID	100	KRONA	R\$ 5,68	R\$ 568,00
210	UNIÃO ROSCA 1", FERRO GALVANIZADO	UNID	100	BSP	R\$ 111,77	R\$ 11.177,00
211	VARA DE CANO, 1"	UNID	100	FORTELEV	R\$ 19,73	R\$ 1.973,00
212	VARA DE CANO, 1/2	UNID	100	FORTELEV	R\$ 19,73	R\$ 1.973,00
213	VARA DE CANO, 3/4	UNID	100	FORTELEV	R\$ 19,74	R\$ 1.974,00
214	VERGALHÃO 1/2", C/12M	UNID	400	ARCELOR-MITTA	R\$ 182,43	R\$ 72.972,00
215	VERGALHÃO 1/4", C/12M	UNID	400	ARCELOR-MITTA	R\$ 62,32	R\$ 24.928,00
216	VERGALHÃO 10", C/12M	UNID	400	ARCELOR-MITTA	R\$ 113,74	R\$ 45.496,00

217	VERGALHÃO 3/16", C/12M	UNID	400	ARCELOR-MITTA	R\$ 20,40	R\$ 8.160,00
218	VERGALHÃO 3/8", C/12M	UNID	400	ARCELOR-MITTA	R\$ 200,61	R\$ 80.244,00
219	VERGALHÃO 4/2", C/12M	UNID	400	ARCELOR-MITTA	R\$ 29,48	R\$ 11.792,00
220	VERGALHÃO 5/16", C/12M	UNID	400	ARCELOR-MITTA	R\$ 63,50	R\$ 25.400,00
221	VERGALHÃO 8", C/12M	UNID	400	ARCELOR-MITTA	R\$ 95,00	R\$ 38.000,00
222	WISEIRA DE TELA	UNID	10	LEDAN	R\$ 306,78	R\$ 3.067,80

MUNICÍPIO DE SEROPÉDICA
SECRETARIA MUNICIPAL DE SUPRIMENTOS
EDILAINÉ GRACIANO FERREIRA A. EVANGELISTA
SECRETÁRIA MUNICIPAL – MATRÍCULA 18.858
ÓRGÃO GERENCIADOR

ATOS DA COMISSÃO PERMANENTE DE INQUÉRITO ADMINISTRATIVO

Citação por Edital

Processo Administrativo Disciplinar nº 14710/2022

O Presidente da Comissão Processante designada pela Portaria nº 0154 de 17 de março de 2020, TORNA PÚBLICA A CITAÇÃO POR EDITAL do Sr. **ALENCAR Martins Viegas**, na qualidade de declarante, para comparecer no dia **11/10/2022 (terça-feira) às 10h30** na sede desta comissão, instalada na Av. Ministro Fernando Costa, 414 - Centro - Seropédica/RJ para ciência e esclarecimentos referentes aos fatos apontados no Processo Administrativo.

Seropédica, 07 de outubro de 2022.

Severino Ilson de Moura – Matr.: 0292

Presidente da Comissão Permanente de Inquérito Administrativo

Portaria nº 0154 de 17 de março de 2020

(Original Assinado)

O NOVO TEMPO É AGORA

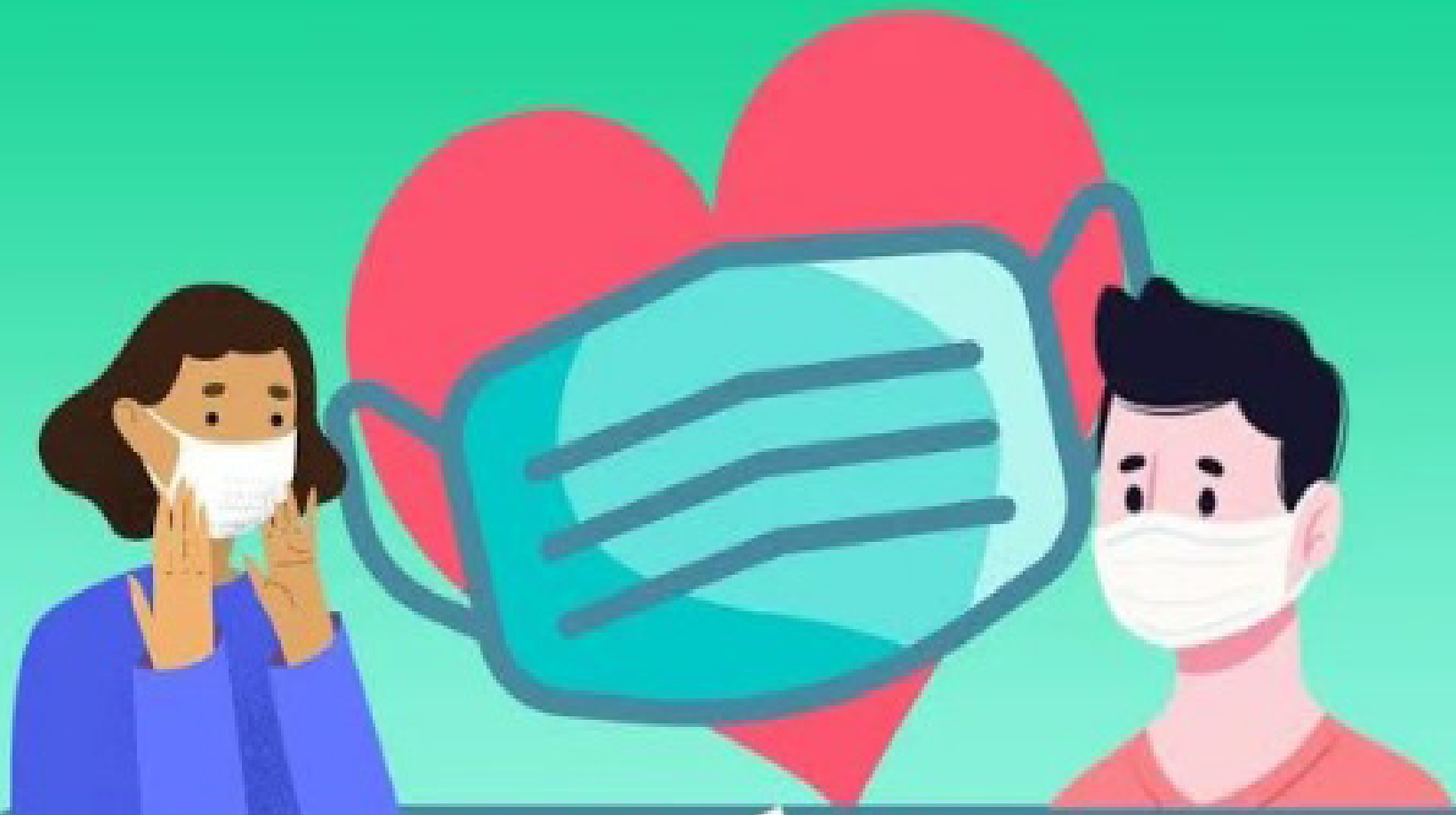

caprefeitura.municipal.seropedica

USAR MÁSCARA

É UM ATO DE

AMOR À VIDA

#SeropédicaNaLutaContraACovid19



Prefeitura de
Seropédica
— O NOVO TEMPO É AGORA —



SMSDC
Secretaria Municipal de Saúde
e Defesa Civil de Seropédica



SUS
Sistema
Único
de Saúde

BOLETIM EPIDEMIOLÓGICO

(Atualizado em 22/06/2022)

COVID-19

CASOS NOTIFICADOS:	34.223
CASOS DESCARTADOS:	25.950
CASOS CONFIRMADOS:	8.267
CASOS CURADOS:	8.039
ÓBITOS:	228

*Total referente ao período de Março 2020 a Junho de 2022.

OCUPAÇÃO DE LEITOS

HOSPITAL DE CAMPANHA

Leitos Clínicos:

■	0 ocupado
■	09 livres
■	09 total

LSVP:

(Leitos com Suporte Ventilatório Pulmonar)

■	0 ocupado
■	05 livres
■	05 total

Total de Ocupação: 0%

VACINÔMETRO

Doses Aplicadas

Total

151.677

Pessoas Vacinadas

Dose 1

61.457

Pessoas Vacinadas

Dose 2 e Dose única

55.540

Pessoas Vacinadas

Dose de Reforço

29.423

Pessoas Vacinadas

2ª Dose de Reforço

5.121

Use máscara, higienize as mãos regularmente e não aglomere!

@prefeituradeseropedica