



## PODER EXECUTIVO

**LUCAS DUTRA DOS SANTOS**  
Prefeito Municipal

**VANDRÉA DOS SANTOS STEFFAN**  
Vice-Prefeita

### SECRETARIAS

**PROCURADOR GERAL DO MUNICÍPIO**  
LUIZ FERNANDO ALVES EVANGELISTA

**CONTROLADOR GERAL DO MUNICÍPIO**  
GECIMAR JORGE DE ARAGÃO

**SECRETÁRIO MUNICIPAL DE GOVERNO**  
FÁBIO LUIZ MOFFATI MONTEIRO

**SECRETÁRIO MUNICIPAL DE FAZENDA**  
WALTER CARNEIRO DE FIGUEIREDO JUNIOR

**SECRETÁRIA MUNICIPAL DE ADMINISTRAÇÃO**  
CLAUDIA CRISTINA DA COSTA FERREIRA

**SECRETÁRIA MUNICIPAL DE SUPRIMENTOS**  
EDILAINE GRACIANO FERREIRA ALVES EVANGELISTA

**SECRETÁRIO MUNICIPAL DE EDUCAÇÃO, CULTURA E ESPORTE**  
MARCIEL FALCÃO PEQUENO

**SECRETÁRIO MUNICIPAL DE SAÚDE E DEFESA CIVIL**  
RENE MELLO VIGNE

**SECRETÁRIO MUNICIPAL DE COMUNICAÇÃO, TURISMO E EVENTOS**  
ALEXANDRE RAFAEL FERREIRA DA SILVA

**SECRETÁRIO MUNICIPAL DE PLANEJAMENTO E DESENVOLVIMENTO SUSTENTÁVEL**  
ALEX WANDER MARTINS VILLELA

**SECRETÁRIA MUNICIPAL DE AMBIENTE E AGRONEGÓCIOS**  
FLÁVIA CONSTANTINO DA VITÓRIA

**SECRETÁRIO MUNICIPAL DE SERVIÇOS PÚBLICOS**  
PATRICK FIGUEIRA

**SECRETÁRIA MUNICIPAL DE ASSISTÊNCIA SOCIAL E DIREITOS HUMANOS**  
VANDRÉA DOS SANTOS STEFFAN

**SECRETÁRIO MUNICIPAL DE OBRAS**  
EIDER DANTAS

**SECRETÁRIO MUNICIPAL DE SEGURANÇA E ORDEM PÚBLICA**  
ANDERSON DE MOURA MEDEIROS

**SECRETÁRIO MUNICIPAL DO TRABALHO E EMPREGO**  
NELSON JORGE MORAES MATOS

## PODER LEGISLATIVO

### CÂMARA DE VEREADORES

#### MESA DIRETORA

**HUGO PEREIRA DO CANTO JÚNIOR**  
Presidente

**SIDNEI COUTINHO PERRUT**  
Vice-Presidente

**Maximiliano Oliveira de Souza**  
1º Secretário

**Bruno de Almeida Santos**  
2º Secretário

Vereador: Bruno de Almeida Santos  
Vereador: Fernando Gomes Leite  
Vereador: Hugo Pereira Canto Júnior  
Vereador: Luciana Alves Silva das Chagas Vianna  
Vereador: Marcos Lomeu de Miranda  
Vereador: Maximiliano Oliveira de Souza  
Vereador: Rosimar Alves da Silva Moreira  
Vereador: Sidnei Coutinho Perrut  
Vereador: Sizenando Fernandes Paixão  
Vereador: Wattyla Felypeck Gabriel Vicente

Av. Ministro Fernando Costa, 754, Centro - Seropédica [contato@camaraseropedica.rj.gov.br](mailto:contato@camaraseropedica.rj.gov.br)  
Tel: (21) 2682-6757 / 2682-6888  
[www.camaraseropedica.rj.gov.br](http://www.camaraseropedica.rj.gov.br)



Prefeitura de

**Seropédica**

— O NOVO TEMPO É AGORA —®

## SUMÁRIO

ATOS DO PREFEITO .....	2
ATOS DA SECRETARIA MUNICIPAL DE ADMINISTRAÇÃO.....	2
ATOS DA SECRETARIA MUNICIPAL DE SAÚDE E DEFESA CIVIL.....	2

**ATOS DO PREFEITO**

**PORTARIA Nº 056/2022**

O **PREFEITO MUNICIPAL DE SEROPÉDICA**, do Estado do Rio de Janeiro, no uso de suas atribuições que lhe são conferidas e considerando a necessidade de regulamentar e fiscalizar o cumprimento dos contratos da Secretaria Municipal Trabalho e Emprego.

ESTABELECE COMISSÃO DE FISCALIZAÇÃO DE CUMPRIMENTO DOS TERMOS, REFERENTE AO **PROCESSO ADMINISTRATIVO Nº 17.321/2021**.

**RESOLVE:**

**Art. 1º NOMEAR** os servidores abaixo, para compor a Comissão de Fiscalização de cumprimento dos termos, referente ao processo administrativo nº 17.321/2021.

- 1) Jorge Guilherme Gomes dos Santos – Mat. 17.533;
- 2) Alan Pereira da Silva – Mat. 17.535;
- 3) Luciana Aparecida Ferreira Fraga – Mat. 18.068.

**Art. 2º** Esta Portaria entra em vigor a partir de sua data de Publicação.

Seropédica, 12 de janeiro de 2022.

**Registre-se, Publique-se e Cumpra-se.**

**Lucas Dutra dos Santos**  
Prefeito Municipal

PORTARIA Nº 057/2022 12 de janeiro de 2022.

O **PREFEITO MUNICIPAL DE SEROPÉDICA**, do Estado do Rio de Janeiro, no uso de suas atribuições que lhe são conferidas, na forma do Art. 74, incisos V e VII, da Lei Orgânica do Município.

**RESOLVE:**

Exonerar **THAIS SALES RIBEIRO**, matrícula 17540, do Cargo Comissionado de **Coordenação de Estratégia de Saúde Familiar**, da Secretaria de Saúde e Defesa Civil do Município de Seropédica, tendo seus efeitos retroagidos a 31 de dezembro de 2021.

Registre-se, Publique-se e Cumpra-se.

**LUCAS DUTRA DOS SANTOS**  
PREFEITO MUNICIPAL

PORTARIA Nº 058/2022 12 de janeiro de 2022.

O **PREFEITO MUNICIPAL DE SEROPÉDICA**, do Estado do Rio de Janeiro, no uso de suas atribuições que lhe são conferidas, na forma do Art. 74, incisos V e VII, da Lei Orgânica do Município.

**RESOLVE:**

Nomear **MICHELLY LOPES DOS SANTOS**, matrícula 19149, no Cargo Comissionado de **Coordenação de Estratégia de Saúde Familiar**, da Secretaria de Saúde e Defesa Civil do Município de Seropédica, tendo seus efeitos retroagidos a 01 de janeiro de 2022.

Registre-se, Publique-se e Cumpra-se.

**LUCAS DUTRA DOS SANTOS**  
PREFEITO MUNICIPAL

**ATOS DA SECRETARIA MUNICIPAL  
DE ADMINISTRAÇÃO**

**ERRATA**

**PORTARIA N.º 038 DE 10 DE JANEIRO DE 2022**  
(Publicação do dia 11/01/2022 – ed. 887 – pág. 03)

Onde lê-se: ... matrícula nº 1351

Ler-se-á: ... matrícula nº 11351

Seropédica, 12 /01/2022.

**Claudia Cristina da Costa Ferreira**  
Secretária de Administração  
Matr. 1703

**ATOS DA SECRETARIA MUNICIPAL DE SAÚDE  
E DEFESA CIVIL**

**HOMOLOGAÇÃO**

PROCESSO ADMINISTRATIVO Nº 8292/2021  
PREGÃO PRESENCIAL Nº 054/2021

Com base no parecer da Procuradoria Geral do Município e manifestação da Controladoria Geral do Município, **HOMOLOGO** o resultado da **LICITAÇÃO Nº 054/2021** na modalidade **PREGÃO PRESENCIAL**, com as disposições da Lei Federal nº 10.520, de 17 julho de 2002, subsidiariamente com a Lei Federal nº 8.666, de 21 de junho de 1993, que tem como objeto a **CONTRATAÇÃO DE EMPRESA ESPECIALIZADA LOCAÇÃO DE CONTEINER COM ACOPLAGEM E DESACOPLAGEM DOS MÓDULOS PARA INSTALAÇÃO DA COORDENAÇÃO DE EDUCAÇÃO, PREVENÇÃO E PROMOÇÃO À SAÚDE, COORDENAÇÃO DE DOENÇAS E AGRAVOS NÃO TRANSMISSÍVEIS (DANTS), COORDENAÇÃO DE SAÚDE DO TRABALHADOR E SALA DE REUNIÕES E CAPACITAÇÃO**, em nome da empresarial:

**MAC MÓDULOS HABITACIONAIS LTDA**, cadastrada no CNPJ sob o Nº 25.319.752/0001-40 vencedora de todos os itens perfazendo o valor global de **R\$ 685.800,00** (Seiscentos e oitenta e cinco mil e oitocentos reais).

PUBLIQUE-SE na forma da Lei;  
Após Secretaria Municipal de Saúde e Defesa Civil para emissão de Nota de Empenho correspondente ao exercício e lançamento no SIGFIS;  
Lavatura do Termo de Contrato;  
Publicação do Extrato do Contrato;

Após cumpridas todas as etapas, os autos deverão ser encaminhados à Controladoria Geral do Município, instruídos para extração e remessa de peças ao TCE, em cumprimento ao que determina a Deliberação nº 280/2017.

Seropédica, 05 de  
Novembro de 2021.

**Omitido do boletim oficial do Município nº 822 de 05 de novembro de 2021.**

**RENE MELLO VIGNE**  
Secretário Municipal de Saúde  
Mat. 17.445-PMS



## ERRATA DO EXTRATO DA ATA DE REGISTRO DE PREÇOS

**ATA DE REGISTRO DE PREÇOS Nº 023-I/CPL/2021**

**PROCESSO ADMINISTRATIVO Nº4266/2021**

**PREGÃO PRESENCIAL Nº 050/CPL/2021**

**VALIDADE:** 12 Meses a partir da data de assinatura.

**PARTES:** SECRETARIA MUNICIPAL DE SAÚDE E DEFESA CIVIL E JAC MED DIST DE MEDIC EIRELI- EPP

**OBJETO:** CONTRATAÇÃO DE EMPRESA PARA AQUISIÇÃO DE INSUMOS E CORRELATOS PARA ATENDER AS NECESSIDADES DA SECRETARIA MUNICIPAL DE SAÚDE E DEFESA CIVIL.

**VALOR TOTAL:** R\$ 142.342,00 (cento e quarenta e dois mil e trezentos e quarenta e dois reais)

**DATA DA ASSINATURA:** 22/12/2021

ITEM	DESCRIÇÃO DO PRODUTO	UNIDADE	QUANT	MARCA	VALOR UNITÁRIO	VALOR TOTAL
36	ATADURA GESSADA 10CM X 2M - CAIXA C/20 UND MEDINDO 10 CM DE LARGURA E COM 2 METROS DE COMPRIMENTO, FORMADA POR SUBSTRATO TÊXTIL DE TECIDO PLANO, MALHA OU NÃO TECIDO, RECOBERTO POR COLÓIDE À BASE DE GESSO DISTRIBUÍDO UNIFORMEMENTE ENROLADA DE MANEIRA CONTÍNUA E INDIVIDUALIZADA. O PRODUTO DEVE SER ISENTO DE MANCHAS, IMPUREZAS, FIOS SOLTOS OU DEFEITOS QUE PREJUDIQUEM O USO, DEVE AINDA, ABSORVER ÁGUA DE MANEIRA UNIFORME DE MODO A FACILITAR A MOLDAGEM. QUANDO ÚMIDO, A TEXTURA DEVE SER CREMOSA E LIVRE DE RENOSIDADES AO TATO. O TEMPO DE ENDURECIMENTO DEVE SER DE NO MÁXIMO 7 MINUTOS. EMBALAGEM INDIVIDUAL RESISTENTE DE MODO A ASSEGURAR PROTEÇÃO DO PRODUTO ATÉ O MOMENTO DE SUA UTILIZAÇÃO E TRAZENDO EXTERNAMENTE OS DADOS DE IDENTIFICAÇÃO, PROCEDÊNCIA, NÚMERO DE LOTE, MÉTODO, DATA DE FABRICAÇÃO, PRAZO DE VALIDADE E NÚMERO DE REGISTRO NO MINISTÉRIO DA SAÚDE. O PRAZO DE VALIDADE MÍNIMO DEVE SER DE 12 MESES A PARTIR DA DATA DE ENTREGA. O PRODUTO DEVE SEGUIR A NBR 14852.	UNIDADE	2000	ORTOFEN	R\$ 2,90	R\$ 5.800,00

39	ATADURA ORTOPEDICA DE ALGODÃO, LARGURA 10CM X 1,80M - PCT. C/12 UND ATADURA ALGODÃO ORTOPÉDICO COM CAMADAS CONTÍNUAS EM FORMA DE ROLO, PROVIDO DE PAPEL EM TODA SUA EXTENSÃO, COR NATURAL DAS FIBRAS DE ALGODÃO, COM RELATIVA IMPERMEABILIDADE, MEDINDO 10 CM LARGURA POR 1,80M DE COMPRIMENTO. EMBALAGEM COM DADOS DE IDENTIFICAÇÃO E PROCEDÊNCIA.	UNIDADE	2760	ORTON	R\$ 0,85	R\$ 2.346,00
44	CAIXA COLETORA DE MATERIAL PERFUROCORTE, CAPACIDADE PARA 3L, COM DESCONECTADOR RESISTENTE A PERFURAÇÕES, COM REVESTIMENTO IMPERMEABILIZANTE, CONTENDO FUNDO RÍGIDO, CINTA INTERNA E BANDEJA COLETORA DE RESÍDUOS LÍQUIDOS. A CAIXA DEVERÁ SER DE COR AMARELA E CONTER SIMBOLOGIA DE ACORDO COM A CODIFICAÇÃO INTERNACIONAL (RISCO BIOLÓGICO-MATERIAL CONTAMINADO) DE ACORDO COM AS NORMAS DA ABNT.	UNIDADE	100	DESCARBOX	R\$ 7,35	R\$ 735,00
57	CATETER JELCO 24 G -- DIÂMETRO EXTERNO: 1,15 MM; - COR: AMARELO, - COMPOSIÇÃO DO INTRODUTOR DE SEGURANÇA E PROTETOR DE AGULHA: POLIPROPILENO, POLICARBONATO, AÇO INOXIDÁVEL ASTM 304, POLIETILENO, ACRÍLICO UV, SILICONE, CICLOMETICONA, HEXAMETILDISIÓXANO; - COMPOSIÇÃO DO CATETER: POLIPROPILENO, POLIURETANO, HEXANO, SILICONE, NÍQUEL.	UNIDADE	15000	DESCARPACK	R\$ 1,57	R\$ 23.550,00
73	CLAMP UMBILICAL DESCARTÁVEL, ESTÉRIL E APIRÓGENICO, EMBALADO INDIVIDUALMENTE. FABRICADO EM RESINA DE ENGENHARIA RESISTENTE, ATÓXICO, ANTIALÉRGICO, NA COR BRANCA. POSSUI FORMATO EM V, DE CORPO ÚNICO, COM BORDAS ARREDONDAS E PARTE INTERNA DUPLAMENTE SERILHADA, COM DESNÍVEL E SISTEMA DE TRAVAMENTO DUPLO COM LACRE DEFINITIVO.	UNIDADE	3500	CIRC FERNANDES	R\$ 0,81	R\$ 2.835,00
94	DISPOSITIVO INTERMEDIÁRIO COM 2 VIAS PARA ADMINISTRAÇÃO SIMULTÂNEA DE SOLUÇÃO, C/TUBO TOTALMENTE CRISTAL PARA VISUALIZAÇÃO TOTAL DA SOLUÇÃO, ATÓXICO, PINÇA CORTA FLUXO, CONECTOR LUER LOCK REVERSÍVEL, C/TAMPAS DE RESERVA E PROTETOR EM TODAS AS VIAS, ESTÉRIL. EMBALAGEM INDIVIDUAL CONFORME A PRAXE DO FABRICANTE E TRAZENDO EXTERNAMENTE OS DADOS DE IDENTIFICAÇÃO, PROCEDÊNCIA, NÚMERO DE LOTE, DATA DE FABRICAÇÃO, PRAZO DE VALIDADE E NÚMERO DE REGISTRO NO MINISTÉRIO DA SAÚDE. EM CONFORMIDADE COM ABNT.	UNIDADE	30000	MED SONDA	R\$ 2,20	R\$ 66.000,00

119	FIO CATGUT CROMADO 0 C/AG 4,0CM CILÍNDRICA ROBUSTA 1/2 CIRC MÍNIMO 70 CM, CARACTERÍSTICAS ADICIONAIS C/1 FIOS E 1 AGULHAS, TIPO AGULHA 1 AGULHAS 4/0 CÍRCULO CILÍNDRICAS C/ 4 E 5CM, FORMA AGULHA 1 AGULHA 1/ 2 CÍRCULO CORTANTE 3CM, TIPO EMBALAGEM , DESCARTÁVEL, ESTERILIDADE ESTÉRIL.	UNIDADE	1500	TECHNO-FIO	R\$ 7,71	R\$ 11.565,00
173	PRESERVATIVO NÃO LUBRIFICADO, LISO, LADOS PARALELOS, ESPAÇO LARGURA NOMINAL,160MM, 52MM,SEM ESPERMICIDA, TRANSLUCIDO, TRANSPARENTE, PARA O USO DE EXAMES ULTRASSONOGRÁFIA, ULTRASSON , TRANSVAGINAL.	UNIDADE	2000	BLOWTEX	R\$ 5,74	R\$ 11.480,00
188	SONDA NASOGÁSTRICA. N. 08 CURTA, DESCARTÁVEL, ESTÉRIL, ATÓXICA MALEÁVEL, EM PVC, BRANCO TRANSPARENTE, ATRAUMÁTICA, SILICONIZADA, COM ORIFÍCIOS NAS LATERAIS E CONECTOR UNIVERSAL COM TAMPA. EMBALAGEM INDIVIDUAL EM PAPEL GRAU CIRÚRGICO E FILME TERMOPLÁSTICO, ABERTURA EM PÉTALA, COM DADOS DE IDENTIFICAÇÃO, PROCEDÊNCIA, DATA DE FABRICAÇÃO, TIPO DE ESTERILIZAÇÃO, PRAZO DE VALIDADE E REGISTRO NO MINISTÉRIO DA SAÚDE.	UNIDADE	100	MEDSONDA	R\$ 1,85	R\$ 185,00
189	SONDA NASOGÁSTRICA. N. 08 LONGA, DESCARTÁVEL, ESTÉRIL, ATÓXICA MALEÁVEL, EM PVC, BRANCO TRANSPARENTE, ATRAUMÁTICA, SILICONIZADA, COM ORIFÍCIOS NAS LATERAIS E CONECTOR UNIVERSAL COM TAMPA. EMBALAGEM INDIVIDUAL EM PAPEL GRAU CIRÚRGICO E FILME TERMOPLÁSTICO, ABERTURA EM PÉTALA, COM DADOS DE IDENTIFICAÇÃO, PROCEDÊNCIA, DATA DE FABRICAÇÃO, TIPO DE ESTERILIZAÇÃO, PRAZO DE VALIDADE E REGISTRO NO MINISTÉRIO DA SAÚDE.	UNIDADE	100	MEDSONDA	R\$ 2,30	R\$ 230,00
195	SONDA DE BORRACHA (LÁTEX NATURAL), TIPO FOLEY, COM 2 VIAS, ESTÉRIL, SILICONIZADA, VÁLVULA LUER, POSSUIR FORMATO ARREDONDADO DA PONTA COM 2 ORIFÍCIOS LATERAIS, ORIFÍCIOS INTERNOS DE DRENAGEM GRANDE, ARREDONDADO E LISO, NÚMERO DO DIÂMETRO E CAPACIDADE DE ENCHIMENTO DO BALÃO IMPRESSO NO CATETER. POSSUIR INVÓLUCRO INTERNO EM FILME PLÁSTICO TRANSPARENTE, BALÃO 5 CC. Nº 10	UNIDADE	100	LABORIMPORT	R\$ 7,16	R\$ 716,00

198	SONDA DE BORRACHA (LÁTEX NATURAL), TIPO FOLEY, COM 2 VIAS, ESTÉRIL, SILICONIZADA, VÁLVULA LUER, POSSUIR FORMATO ARREDONDADO DA PONTA COM 2 ORIFÍCIOS LATERAIS, ORIFÍCIOS INTERNOS DE DRENAGEM GRANDE, ARREDONDADO E LISO, NÚMERO DO DIÂMETRO E CAPACIDADE DE ENCHIMENTO DO BALÃO IMPRESSO NO CATETER. POSSUIR INVÓLUCRO INTERNO EM FILME PLÁSTICO TRANSPARENTE. BALÃO 5 CC, Nº 16.	UNIDADE	1000	CIRUTI	R\$ 7,60	R\$ 7.600,00
209	SONDA ENDOTRAQUEAL N. 8,5 POLIVINIL, TRANSPARENTE, COM CUFF, COM CONECTOR UNIVERSAL, ESTERIL.TUBO DE PVC COM ESTRUTURA INTERNA REFORÇADA POR UM FIO DE AÇO INOXIDÁVEL OPAÇO À RADIAÇÃO, EM FORMATO ESPIRAL UTILIZADO PARA INTUBAÇÃO ENDOTRAQUEAL. A SONDA ENDOTRAQUEAL COM BALÃO APRESENTA PONTA DISTAL BISELADA E PONTA PROXIMAL COM CONECTOR.	UNIDADE	1000	CIRUTI	R\$ 8,80	R\$ 8.800,00
212	SONDA NASOGÁSTRICA. N. 18, LONGA, DESCARTÁVEL, ESTÉRIL, ATÓXICA MALEÁVEL, EM PVC, BRANCO TRANSPARENTE, ATRAUMÁTICA, SILICONIZADA, COM ORIFÍCIOS NAS LATERAIS E CONECTOR UNIVERSAL COM TAMPA. EMBALAGEM INDIVIDUAL EM PAPEL GRAU CIRÚRGICO E FILME TERMOPLÁSTICO, ABERTURA EM PÉTALA, COM DADOS DE IDENTIFICAÇÃO, PROCEDÊNCIA, DATA DE FABRICAÇÃO, TIPO DE ESTERILIZAÇÃO, PRAZO DE VALIDADE E REGISTRO NO MINISTÉRIO DA SAÚDE.	UNIDADE	100	MEDSONDA	R\$ 2,00	R\$ 200,00
213	SONDA NASOGÁSTRICA, N. 20, LONGA, DESCARTÁVEL, ESTÉRIL, ATÓXICA MALEÁVEL, EM PVC, BRANCO TRANSPARENTE, ATRAUMÁTICA, SILICONIZADA, COM ORIFÍCIOS NAS LATERAIS E CONECTOR UNIVERSAL COM TAMPA. EMBALAGEM INDIVIDUAL EM PAPEL GRAU CIRÚRGICO E FILME TERMOPLÁSTICO, ABERTURA EM PÉTALA, COM DADOS DE IDENTIFICAÇÃO, PROCEDÊNCIA, DATA DE FABRICAÇÃO, TIPO DE ESTERILIZAÇÃO, PRAZO DE VALIDADE E REGISTRO NO MINISTÉRIO DA SAÚDE.	UNIDADE	150	MEDSONDA	R\$ 2,00	R\$ 300,00

Seropédica, 22 de dezembro de 2021.

**RENÉ MELLO VIGNÉ**  
**SECRETARIA MUNICIPAL DE SAÚDE**  
**MAT. 17.445**

(OMITIDO DO BOLETIM OFICIAL DO MUNICÍPIO DE SEROPÉDICA Nº 867,  
22/12/2021.)

**ATA DE REGISTRO DE PREÇOS Nº 023-E/CPL/2021**

**PROCESSO ADMINISTRATIVO Nº4266/2021**

**PREGÃO PRESENCIAL Nº 050/CPL/2021**

**VALIDADE:** 12 Meses a partir da data de assinatura.

**PARTES:** SECRETARIA MUNICIPAL DE SAÚDE E DEFESA CIVIL E BRANCO E CRUZ COMÉRCIO E SERVIÇOS EIRELI-ME

**OBJETO:** CONTRATAÇÃO DE EMPRESA PARA AQUISIÇÃO DE INSUMOS E CORRELATOS PARA ATENDER AS NECESSIDADES DA SECRETARIA MUNICIPAL DE SAÚDE E DEFESA CIVIL.

**VALOR TOTAL:** R\$ R\$ 141.650,00 (cento e quarenta e um mil e seiscentos e cinquenta reais)

**DATA DA ASSINATURA:** 22/12/2021

ITEM	DESCRIÇÃO DO PRODUTO	UNIDADE	QUANT	MARCA	VALOR UNITÁRIO	VALOR TOTAL
11	AGULHA HIPODÉRMICA, 30MM X 0,8MM - 21G 1/4 COM DISPOSITIVO DE SEGURANÇA (NR 32), DESCARTÁVEL, ESTÉRIL, ATÓXICA, APIROGENICA, CÂNULA EM AÇO INOXIDÁVEL, CILÍNDRICA, RETA, OCA, SILICONIZADA, COM BISEL TRIFACETADO, AFIADO, RÍGIDO E CENTRALIZADO, CANHÃO EM POLIPROPILENO E QUE PERMITA ENCAIXE PERFEITO, A CONEXÃO PODE SER LUER LOCK OU LUER SLIP, PROTETOR EM POLIPROPILENO, SEM RACHADURAS E BEM ACOPLADO AO CANHÃO, COLORAÇÃO SEGUNDO PADRONIZAÇÃO UNIVERSAL (ISO 6009). EMBALAGEM INDIVIDUAL, EM PAPEL GRAU CIRÚRGICO E FILME TERMOPLÁSTICO, ABERTURA EM PÉTALA. NA EMBALAGEM DEVERA ESTAR IMPRESSO DADOS DE IDENTIFICAÇÃO, PROCEDÊNCIA, DATA DE FABRICAÇÃO, TIPO DE ESTERILIZAÇÃO, PRAZO DE VALIDADE E REGISTRO NO MINISTÉRIO DA SAÚDE. EMBALAGEM COM 100 UNDADES.	UNIDADES	170.000	SOLIDOR	0,31	52.700,00

15	AGULHA RAQUIANESTESIA 25G X 3 1/2" ADULTO-AGULHA DESCARTÁVEL PARA RAQUIANESTESIA, CONFECCIONADA EM AÇO INOXIDÁVEL; CORPO DE FORMATO UNIFORME ISENTO DE EXCRESCÊNCIAS DE FUNDIÇÃO;BISEL TIPO QUINCKE, QUE EVITE A DILACERAÇÃO DAS FIBRAS LONGITUDINAIS DA DURA-MATER, PROPORCIONE MENOR LESÃO POSSÍVEL, DIMINUINDO SENSIVELMENTE A POSSIBILIDADE DE CEFALÉIA PÓS-PUNÇÃO. ISENTO DE SALIÊNCIAS E PEREZAS;CANHÃO LUER-LOCK EM PLÁSTICO RÍGIDO E TRANSPARENTE COM DISPOSITIVO QUE PERMITA A VISUALIZAÇÃO DO REFLUXO DO LÍQUIDO CEFALORRAQUIDIANO, APRESENTANDO IDENTIFICAÇÃO DO CALIBRE DA AGULHA;MANDRIL DE FÁCIL INSERÇÃO, DEVENDO ADAPTAR-SE PERFEITAMENTE AO CANHÃO;O MATERIAL DEVERÁ APRESENTAR ESTERILIDADE TOTAL, ISENÇÃO DE SUBSTÂNCIA NOCIVAS À SAÚDE, SUPERFÍCIES DEVIDAMENTE ACABADAS, ISENTAS DE DEFEITOS PREJUDICIAIS À SUA PERFEITA UTILIZAÇÃO E FUNCIONAMENTO. EMBALADO INDIVIDUALMENTE EM INVÓLUCRO APROPRIADO, RESISTENTE AO MANUSEIO, DEVENDO MANTER SUA ESTERILIDADE E INTEGRIDADE ATÉ O LOCAL DE USO. ACONDICIONADO CONFORME A PRAXE DO FABRICANTE, DEVENDO CONSTAR EXTERNAMENTE OS SEGUINTE DADOS: CONTEÚDO QUALITATIVO E QUANTITATIVO; MATÉRIA PRIMA; TIPO DE ESTERILIZAÇÃO; MARCA COMERCIAL, PROCEDÊNCIA DE FABRICAÇÃO, PRAZO DE VALIDADE; N.º DE REGISTRO DO PRODUTO NO MINISTÉRIO DA SAÚDE, CNPJ DA EMPRESA E DEMAIS ITENS QUE CONSTEM NA LEI 8.78/90 (CÓDIGO DE DEFESA DO CONSUMIDOR).	UNIDADES	3.000	PROCARRE	15,25	45.750,00
----	--------------------------------------------------------------------------------------------------------------------------------------------------------------------------------------------------------------------------------------------------------------------------------------------------------------------------------------------------------------------------------------------------------------------------------------------------------------------------------------------------------------------------------------------------------------------------------------------------------------------------------------------------------------------------------------------------------------------------------------------------------------------------------------------------------------------------------------------------------------------------------------------------------------------------------------------------------------------------------------------------------------------------------------------------------------------------------------------------------------------------------------------------------------------------------------------------------------------------------------------------------------------------------------------------------------------------------------------------------------------------------------------------------------	----------	-------	----------	-------	-----------

17	AGULHA RAQUIANESTESIA 26G X 3 1/2".- AGULHA DESCARTÁVEL PARA RAQUIANESTESIA, CONFECCIONADA EM AÇO INOXIDÁVEL; CORPO DE FORMATO UNIFORME ISENTO DE EXCRESCÊNCIAS DE FUNDIÇÃO;BISEL TIPO QUINCKE, QUE EVITE A DILACERAÇÃO DAS FIBRAS LONGITUDINAIS DA DURA-MATER, PROPORCIONE MENOR LESÃO POSSÍVEL, DIMINUINDO SENSIVELMENTE A POSSIBILIDADE DE CEFALÉIA PÓS-PUNÇÃO. ISENTO DE SALIÊNCIAS E ASPEREZAS;CANHÃO LUER-LOCK EM PLÁSTICO RÍGIDO E TRANSPARENTE COM DISPOSITIVO QUE PERMITA A VISUALIZAÇÃO DO REFLUXO DO LÍQUIDO CEFALORRAQUIDIANO, APRESENTANDO IDENTIFICAÇÃO DO CALIBRE DA AGULHA;MANDRIL DE FÁCIL INSERÇÃO, DEVENDO ADAPTAR-SE PERFEITAMENTE AO CANHÃO;O MATERIAL DEVERÁ APRESENTAR ESTERILIDADE TOTAL, ISENÇÃO DE SUBSTÂNCIA NOCIVAS À SAÚDE, SUPERFÍCIES DEVIDAMENTE ACABADAS, ISENTAS DE DEFEITOS PREJUDICIAIS À SUA PERFEITA UTILIZAÇÃO E FUNCIONAMENTO. EMBALADO INDIVIDUALMENTE EM INVÓLUCRO APROPRIADO, RESISTENTE AO MANUSEIO, DEVENDO MANTER SUA ESTERILIDADE E INTEGRIDADE ATÉ O LOCAL DE USO. ACONDICIONADO CONFORME A PRAXE DO FABRICANTE, DEVENDO CONSTAR EXTERNAMENTE OS SEGUINTE DADOS: CONTEÚDO QUALITATIVO E QUANTITATIVO; MATÉRIA PRIMA; TIPO DE ESTERILIZAÇÃO; MARCA COMERCIAL, PROCEDÊNCIA DE FABRICAÇÃO, PRAZO DE VALIDADE; N.º DE REGISTRO DO PRODUTO NO MINISTÉRIO DA SAÚDE, CNPJ DA EMPRESA E DEMAIS ITENS QUE CONSTEM NA LEI 8.78/90 (CÓDIGO DE DEFESA DO CONSUMIDOR).	UNIDADES	1.500	PROCA-RE	16,80	25.200,00
----	-----------------------------------------------------------------------------------------------------------------------------------------------------------------------------------------------------------------------------------------------------------------------------------------------------------------------------------------------------------------------------------------------------------------------------------------------------------------------------------------------------------------------------------------------------------------------------------------------------------------------------------------------------------------------------------------------------------------------------------------------------------------------------------------------------------------------------------------------------------------------------------------------------------------------------------------------------------------------------------------------------------------------------------------------------------------------------------------------------------------------------------------------------------------------------------------------------------------------------------------------------------------------------------------------------------------------------------------------------------------------------------------------------------	----------	-------	----------	-------	-----------

19	AGULHA RAQUIANESTESIA 27G X 3 1/2".- AGULHA DESCARTÁVEL PARA RAQUIANESTESIA, CONFECCIONADA EM AÇO INOXIDÁVEL;CORPO DE FORMATO UNIFORME ISENTO DE EXCRESCÊNCIAS DE FUNDIÇÃO;BISEL TIPO QUINCKE, QUE EVITE A DILACERAÇÃO DAS FIBRAS LONGITUDINAIS DA DURA-MATER, PROPORCIONE MENOR LESÃO POSSÍVEL, DIMINUINDO SENSIVELMENTE A POSSIBILIDADE DE CEFALÉIA PÓS-PUNÇÃO. ISENTO DE SALIÊNCIAS E ASPEREZAS;CANHÃO LUER-LOCK EM PLÁSTICO RÍGIDO E TRANSPARENTE COM DISPOSITIVO QUE PERMITA A VISUALIZAÇÃO DO REFLUXO DO LÍQUIDO CEFALORRAQUIDIANO, APRESENTANDO IDENTIFICAÇÃO DO CALIBRE DA AGULHA;MANDRIL DE FÁCIL INSERÇÃO, DEVENDO ADAPTAR-SE PERFEITAMENTE AO CANHÃO;O MATERIAL DEVERÁ APRESENTAR ESTERILIDADE TOTAL, ISENÇÃO DE SUBSTÂNCIA NOCIVAS À SAÚDE, SUPERFÍCIES DEVIDAMENTE ACABADAS, ISENTAS DE DEFEITOS PREJUDICIAIS À SUA PERFEITA UTILIZAÇÃO E FUNCIONAMENTO. EMBALADO INDIVIDUALMENTE EM INVÓLUCRO APROPRIADO, RESISTENTE AO MANUSEIO, DEVENDO MANTER SUA ESTERILIDADE E INTEGRIDADE ATÉ O LOCAL DE USO. ACONDICIONADO CONFORME A PRAXE DO FABRICANTE, DEVENDO CONSTAR EXTERNAMENTE OS SEGUINTE DADOS: CONTEÚDO QUALITATIVO E QUANTITATIVO; MATÉRIA PRIMA; TIPO DE ESTERILIZAÇÃO; MARCA COMERCIAL, PROCEDÊNCIA DE FABRICAÇÃO, PRAZO DE VALIDADE; N.º DE REGISTRO DO PRODUTO NO MINISTÉRIO DA SAÚDE, CNPJ DA EMPRESA E DEMAIS ITENS QUE CONSTEM NA LEI 8.78/90 (CÓDIGO DE DEFESA DO CONSUMIDOR).	UNIDADES	1.000	DESCAR-PACK	18,00	18.000,00
----	----------------------------------------------------------------------------------------------------------------------------------------------------------------------------------------------------------------------------------------------------------------------------------------------------------------------------------------------------------------------------------------------------------------------------------------------------------------------------------------------------------------------------------------------------------------------------------------------------------------------------------------------------------------------------------------------------------------------------------------------------------------------------------------------------------------------------------------------------------------------------------------------------------------------------------------------------------------------------------------------------------------------------------------------------------------------------------------------------------------------------------------------------------------------------------------------------------------------------------------------------------------------------------------------------------------------------------------------------------------------------------------------------------	----------	-------	-------------	-------	-----------

Seropédica, 22 de dezembro de 2021.

**RENÉ MELLO VIGNÉ**  
**SECRETARIA MUNICIPAL DE SAÚDE**  
**MAT. 17.445**

(OMITIDO DO BOLETIM OFICIAL DO MUNICÍPIO DE SEROPÉDICA Nº 867,  
22/12/2021.)

**ATA DE REGISTRO DE PREÇOS Nº 023-A/CPL/2021**

**PROCESSO ADMINISTRATIVO Nº4266/2021**

**PREGÃO PRESENCIAL Nº 050/CPL/2021**

**VALIDADE:** 12 Meses a partir da data de assinatura.

**PARTES:** SECRETARIA MUNICIPAL DE SAÚDE E DEFESA CIVIL E ESPECIFARMA COMERCIO DE MEDICAMENTOS E PRODUTOS HOSPITALARES LTDA

**OBJETO:** CONTRATAÇÃO DE EMPRESA PARA AQUISIÇÃO DE INSUMOS E CORRELATOS PARA ATENDER AS NECESSIDADES DA SECRETARIA MUNICIPAL DE SAÚDE E DEFESA CIVIL.

**VALOR TOTAL:** R\$ 2.809.444,00 (Dois milhões, oitocentos e nove mil, quatrocentos e quarenta e quatro reais.)

**DATA DA ASSINATURA:** 22/12/2021

ITEM	DESCRIÇÃO DO PRODUTO	UNIDADE	QUANT	MARCA	VALOR UNITÁRIO	VALOR TOTAL
3	<p>ÁCIDO PERACÉTICO - DESINFETANTE DE ALTO NÍVEL A BASE DE ÁCIDO PERACÉTICO 0,2%. PRONTO PARA USO. COM FORMULAÇÃO INIBIDORA DE CORROSÃO. GALÃO DE 5 LITROS. VALIDADE MÍNIMA DE 24 MESES, ESTABILIDADE MÍNIMA DE 22 DIAS EM USO - DEVERÁ ACOMPANHAR FITA TESTE DE VALIDAÇÃO. APRESENTAR LAUDOS DE IRRITABILIDADE DÉRMICA E OCULAR, LAUDO DE PH E DE CORROSIVIDADE EM MATERIAIS SEMI-CRÍTICOS E ENDOSCÓPIO. APRESENTA BAIXA TOXICIDADE, APRESENTA ESTERILIZAÇÃO E/OU DESINFECÇÃO EM 30 MINUTOS. BIODEGRADÁVEL, PROPICIA CONTROLE DE CONCENTRAÇÃO EM PH 7-9, COM AS FITAS REAGENTES. A EMBALAGEM DEVE GARANTIR A INVIOABILIDADE DO PRODUTO. CONTENDO EXTERNAMENTE DADOS E IDENTIFICAÇÃO, PROCEDÊNCIA, DATA FABRICAÇÃO/VALIDADE, LOTE E REGISTRO NO MS. O VENCEDOR DEVERÁ FORNECER: PARA CADA 04 GALÕES ACOMPANHA 50 TIRAS REAGENTES ESPECÍFICAS PARA LEITURA - ANÁLISE</p>	UNID	10	INDALABOR	174,50	1.745,00

18	<p>AGULHA RAQUIANESTESIA 27G X 27 G X 4 11/16 (LONGA) - AGULHA DESCARTÁVEL PARA RAQUIANESTESIA, CONFECCIONADA EM AÇO INOXIDÁVEL;CORPO DE FORMATO UNIFORME ISENTO DE EXCRESCÊNCIAS DE FUNDIÇÃO;BISEL TIPO QUINCKE, QUE EVITE A DILACERAÇÃO DAS FIBRAS LONGITUDINAIS DA DURA-MATER, PROPORCIONE MENOR LESÃO POSSÍVEL, DIMINUINDO SENSIVELMENTE A POSSIBILIDADE DE CEFALÉIA PÓS-PUNÇÃO. ISENTO DE SALIÊNCIAS E ASPEREZAS;CANHÃO LUER-LOCK EM PLÁSTICO RÍGIDO E TRANSPARENTE COM DISPOSITIVO QUE PERMITA A VISUALIZAÇÃO DO REFLUXO DO LÍQUIDO CEFALORRAQUIDIANO, APRESENTANDO IDENTIFICAÇÃO DO CALIBRE DA AGULHA;MANDRIL DE FÁCIL INSERÇÃO, DEVENDO ADAPTAR-SE PERFEITAMENTE AO CANHÃO;O MATERIAL DEVERÁ APRESENTAR ESTERILIDADE TOTAL, ISENÇÃO DE SUBSTÂNCIA NOCIVAS À SAÚDE, SUPERFÍCIES DEVIDAMENTE ACABADAS, ISENTAS DE DEFEITOS PREJUDICIAIS À SUA PERFEITA UTILIZAÇÃO E FUNCIONAMENTO. EMBALADO INDIVIDUALMENTE EM INVÓLUCRO APROPRIADO, RESISTENTE AO MANUSEIO. DEVENDO MANTER SUA ESTERILIDADE E INTEGRIDADE ATÉ O LOCAL DE USO. ACONDICIONADO CONFORME A PRAXE DO FABRICANTE, DEVENDO CONSTAR EXTERNAMENTE OS SEGUINTE DADOS: CONTEÚDO QUALITATIVO E QUANTITATIVO; MATÉRIA PRIMA; TIPO DE ESTERILIZAÇÃO; MARCA COMERCIAL, PROCEDÊNCIA DE FABRICAÇÃO, PRAZO DE VALIDADE; N.º DE REGISTRO DO PRODUTO NO MINISTÉRIO DA SAÚDE, CNPJ DA EMPRESA E DEMAIS ITENS QUE CONSTEM NA LEI 8.78/90 (CÓDIGO DE DEFESA DO CONSUMIDOR).</p>	UNID	1.000	PROCARE	17,95	17.950,00
----	---------------------------------------------------------------------------------------------------------------------------------------------------------------------------------------------------------------------------------------------------------------------------------------------------------------------------------------------------------------------------------------------------------------------------------------------------------------------------------------------------------------------------------------------------------------------------------------------------------------------------------------------------------------------------------------------------------------------------------------------------------------------------------------------------------------------------------------------------------------------------------------------------------------------------------------------------------------------------------------------------------------------------------------------------------------------------------------------------------------------------------------------------------------------------------------------------------------------------------------------------------------------------------------------------------------------------------------------------------------------------------------------------------------------------------	------	-------	---------	-------	-----------

23	ÁLCOOL ETÍLICO, HIDRATADO A 70%, LÍQUIDO INCOLOR, REGISTRO COMO SOLUÇÃO SANEANTE DE USO HOSPITALAR PARA DESINFECÇÃO DE SUPERFÍCIES FIXAS E ARTIGOS NÃO CRÍTICOS, FRASCO TIPO ALMOTOLIA 5000ML, TRANSPARENTE OU OPACO, BRANCO OU TRANSPARENTE, COM FLEXIBILIDADE NO CORPO, APLICADOR LONGO, COM DISPOSITIVO PRÓPRIO PARA ABERTURA DO LACRE POR TORÇÃO MANUAL OU OUTRO DISPOSITIVO QUE PERMITA FACILIDADE DE ABERTURA SEM TER CONTATO COMO PRODUTO E SEM AUXÍLIO DE INSTRUMENTO CORTANTE, PARA NÃO HAVER CONTAMINAÇÃO, ATENDENDO A NR 32, LIQUIDO, CONTENDO DATA DE FABRICAÇÃO, DATA DE VALIDADE, NÚMERO DO LOTE, IDENTIFICAÇÃO DO FABRICANTE E NÚMERO DE REGISTRO NA ANVISA. VOLUME 5000ML (GALÃO)	UNID	50	SAFRA	56,20	2.810,00
25	ALGODÃO HIDRÓFILO, ACONDICIONADO EM PACOTE C/250G; 100% ALGODÃO, MANTAS UNIFORMES, ALVEJADO, ISENTO DE IMPUREZAS, SUBSTÂNCIAS GORDUROSAS, AMIDO; COM BOA ABSORÇÃO E CAPACIDADE DE RETRAÇÃO, ENVOLVIDO EM PAPEL ESPECIAL E EMBALADO INDIVIDUALMENTE EM SACO PLÁSTICO.	UNID	9.500	FAROL	9,70	92.150,00
26	ALGODÃO HIDRÓFILO, ACONDICIONADO EM PACOTE C/500G; 100% ALGODÃO, MANTAS UNIFORMES, ALVEJADO, ISENTO DE IMPUREZAS, SUBSTÂNCIAS GORDUROSAS, AMIDO; COM BOA ABSORÇÃO E CAPACIDADE DE RETRAÇÃO, ENVOLVIDO EM PAPEL ESPECIAL E EMBALADO INDIVIDUALMENTE EM SACO PLÁSTICO.	UNID	4.100	FAROL	19,52	80.032,00
27	ALMOTOLIA PLÁSTICA DESCARTÁVEL BRANCA (LEITOSA) COM CAPACIDADE DE 250ML, BICO RETO, MATERIAL POLIPROPILENO, GRADUADAS EM ALTO RELEVO COM TAMPA.	UNID	700	BIOMÉDICA	3,42	2.394,00

30	APARELHO DE PRESSÃO C/ ESTETO (ESFIGMOMANOMETRO) - BRAÇADEIRA CONFECIONADA EM TECIDO NYLON; FECHAMENTO: VELCRO; MANÔMETRO ANERÓIDE COM ESCALA DE 0 A 300 MMHG; TAMANHO ADULTO: BRAÇADEIRA COM CIRCUNFERÊNCIA DE 18 A 35CM; MANGUITO E PERA LIVRES DE LÁTEX (LATEX FREE); USO HOSPITALAR E DOMÉSTICO; ACOMPANHA ESTOJO PARA TRANSPORTE. ESTETO BAIXO PESO; DIAFRAGMAS DE ALTA SENSIBILIDADE; TUBO MOLDADO EM PVC DE PEÇA ÚNICA PARA MELHOR TRANSMISSÃO DO SOM.	UNID	100	ACCUMED	95,70	9.570,00
31	APARELHO DE PRESSÃO S/ ESTETO INFANTIL - POSSUI BRAÇADEIRA EM NYLON ANTIALÉRGICO COM FECHAMENTO EM VELCRO. SEU MANÔMETRO É DE METAL CROMADO E POSSUI ENTRADA E SAÍDA DE AR REGULADA POR VÁLVULA DE INOX DE ALTA DURABILIDADE, O QUE GARANTE UMA MEDIÇÃO MUITO MAIS PRECISA. O MANÔMETRO DO APARELHO É ANERÓIDE E TEM FAIXA DE MEDIÇÃO DE 0 MMHG A 300 MMHG E RESOLUÇÃO DE 2 MMHG. ESTOJO DE PROTEÇÃO P.A.MED INCLUÍDO. ESTETO BAIXO PESO; DIAFRAGMAS DE ALTA SENSIBILIDADE; TUBO MOLDADO EM PVC DE PEÇA ÚNICA PARA MELHOR TRANSMISSÃO DO SOM.	UNID	30	ACCUMED	81,00	2.430,00

37	ATADURA GESSADA 15CM X 2M - CAIXA C/20 UND MEDINDO 15 CM DE LARGURA E COM 2 METROS DE COMPRIMENTO, FORMADA POR SUBSTRATO TÊXTIL DE TECIDO PLANO, MALHA OU NÃO TECIDO, RECOBERTO POR COLÓIDE À BASE DE GESSO DISTRIBUÍDO UNIFORMEMENTE ENROLADA DE MANEIRA CONTÍNUA E INDIVIDUALIZADA. O PRODUTO DEVE SER ISENTO DE MANCHAS, IMPUREZAS, FIOS SOLTOS OU DEFEITOS QUE PREJUDIQUEM O USO, DEVE AINDA, ABSORVER ÁGUA DE MANEIRA UNIFORME DE MODO A FACILITAR A MOLDAGEM. QUANDO ÚMIDO, A TEXTURA DEVE SER CREMOSA E LIVRE DE RENOSIDADES AO TATO. O TEMPO DE ENDURECIMENTO DEVE SER DE NO MÁXIMO 7 MINUTOS. EMBALAGEM INDIVIDUAL RESISTENTE DE MODO A ASSEGURAR PROTEÇÃO DO PRODUTO ATÉ O MOMENTO DE SUA UTILIZAÇÃO E TRAZENDO EXTERNAMENTE OS DADOS DE IDENTIFICAÇÃO, PROCEDÊNCIA, NÚMERO DE LOTE, MÉTODO, DATA DE FABRICAÇÃO, PRAZO DE VALIDADE E NÚMERO DE REGISTRO NO MINISTÉRIO DA SAÚDE. O PRAZO DE VALIDADE MÍNIMO DEVE SER DE 12 MESES A PARTIR DA DATA DE ENTREGA. O PRODUTO DEVE SEGUIR A NBR 14852.	UNID	3.000	MED HOU-SE	2,98	8.940,00
----	-----------------------------------------------------------------------------------------------------------------------------------------------------------------------------------------------------------------------------------------------------------------------------------------------------------------------------------------------------------------------------------------------------------------------------------------------------------------------------------------------------------------------------------------------------------------------------------------------------------------------------------------------------------------------------------------------------------------------------------------------------------------------------------------------------------------------------------------------------------------------------------------------------------------------------------------------------------------------------------------------------------	------	-------	------------	------	----------

38	ATADURA GESSADA 20CM X 4M - CAIXA C/20 UND MEDINDO 20 CM DE LARGURA E COM 4 METROS DE COMPRIMENTO, FORMADA POR SUBSTRATO TÊXTIL DE TECIDO PLANO, MALHA OU NÃO TECIDO, RECOBERTO POR COLÓIDE À BASE DE GESSO DISTRIBUÍDO UNIFORMEMENTE ENROLADA DE MANEIRA CONTÍNUA E INDIVIDUALIZADA. O PRODUTO DEVE SER ISENTO DE MANCHAS, IMPUREZAS, FIOS SOLTOS OU DEFEITOS QUE PREJUDIQUEM O USO, DEVE AINDA, ABSORVER ÁGUA DE MANEIRA UNIFORME DE MODO A FACILITAR A MOLDAGEM. QUANDO ÚMIDO, A TEXTURA DEVE SER CREMOSA E LIVRE DE RENOSIDADES AO TATO. O TEMPO DE ENDURECIMENTO DEVE SER DE NO MÁXIMO 7 MINUTOS. EMBALAGEM INDIVIDUAL RESISTENTE DE MODO A ASSEGURAR PROTEÇÃO DO PRODUTO ATÉ O MOMENTO DE SUA UTILIZAÇÃO E TRAZENDO EXTERNAMENTE OS DADOS DE IDENTIFICAÇÃO, PROCEDÊNCIA, NÚMERO DE LOTE, MÉTODO, DATA DE FABRICAÇÃO, PRAZO DE VALIDADE E NÚMERO DE REGISTRO NO MINISTÉRIO DA SAÚDE. O PRAZO DE VALIDADE MÍNIMO DEVE SER DE 12 MESES A PARTIR DA DATA DE ENTREGA. O PRODUTO DEVE SEGUIR A NBR 14852.	UNID	2.000	MED HOU-SE	5,59	11.180,00
40	ATADURA ORTOPEDICA DE ALGODÃO, LARGURA 15CM X 1,80M - PCT. C/12 UND ATADURA ALGODÃO ORTOPÉDICO COM CAMADAS CONTÍNUAS EM FORMA DE ROLO, PROVIDO DE PAPEL EM TODA SUA EXTENSÃO, COR NATURAL DAS FIBRAS DE ALGODÃO, COM RELATIVA IMPERMEABILIDADE, MEDINDO 15 CM LARGURA POR 1,80M DE COMPRIMENTO. EMBALAGEM COM DADOS DE IDENTIFICAÇÃO E PROCEDÊNCIA.	UNID	1.200	COLINA TÊXTIL	1,19	1.428,00
42	AVENTAL DESCARTÁVEL EM POLIPROPILENO, MANGA LONGA, GOLA PADRE COM BOTÃO DE PRESSÃO, ANTIALÉRGICO, IMPERMEÁVEL AO AR HIDRO E HEMO REPELENTE NA COR BRANCA, GRAMATURA 40 G/M2.	UNID	20.000	MAPLE	5,48	109.600,00

68	CATETER UMBILICAL TAMANHO 3,5 - CATETER UMBILICAL EM POLIURETANO, MONO LÚMEN (VIA ÚNICA), COM LINHA RADIOPACA CONTÍNUA, GRADUAÇÃO CENTRADAMENTE PARA CONTROLE DE PROFUNDIDADE, ESTÉRIL, DESCARTÁVEL, APIROGÊNICO, EXTREMIDADE DISTAL ATRAUMÁTICA, COMPRIMENTO APROXIMADO DE 40 CENTÍMETROS, ADAPTADOR EM PVC COM ENCAIXE PARA SERINGAS TIPO LUER-LOCK; EMBALAGEM PROTETORA INDIVIDUAL EM POLIETILENO.	UNID	60	BCI MEDICAL	115,50	6.930,00
78	COBERTURA PLÁSTICA, TIPO CAPA MORTUÁRIA COM ZIPER, INFANTIL E IDENTIFICADOR, TAMANHO 50 CM X 1,50M. COR CINZA, INDICADO PARA TRANSPORTE DE CORPOS COM SEGURANÇA LONA PLÁSTICA PEBD DE ALTA RESISTÊNCIA FORMATO RETANGULAR COM ZIPER PUXADOR ETIQUETA DE IDENTIFICAÇÃO	UNID	230	BRIT / 0,60 X 1,50	15,55	3.576,50
81	COLETOR DE SECREÇÕES: FRASCO DE 120ML, TAMPÁ COM ROSCA, GRADUADO A CADA 10ML, ALÇA DE SUSTENTAÇÃO E ADESIVO PARA IDENTIFICAÇÃO. EMBALADO INDIVIDUALMENTE EM PAPEL GRAU CIRÚRGICO E ESTERILIZADO EM ÓXIDO DE ETILENO. (BRONQUINHO)	UNID	400	MEDSONDA	6,35	2.540,00
85	COLETOR UNIVERSAL PARA EXAMES -COLETOR UNIVERSAL 80ML CONFECCIONADO EM POLIPROPILENO, COM TAMPÁ COM ROSQUEÁVEL E ACOMPANHADO DE PÁ. PRODUTO NÃO ESTÉRIL. É INDICADO PARA ACONDICIONAMENTO DE FEZES, URINA, ESCARRO, ESPERMA, SECREÇÕES, MEDICAMENTOS E PRODUTOS MANIPULADOS.	UNID	12.000	CRAL	0,32	3.840,00
86	COMPRESSA DE GAZE TIPO CIRÚRGICA ESTÉRIL 100% ALGODÃO, COMPRIMENTO 25CM X 28CM COM FIO RADIOPACO COM 4 CAMADAS - PCT.C/ 5 UNID. UTILIZADO EM CIRURGIAS EM GERAL PARA ABSORÇÃO DE SANGUE, EXSUDATOS. CIRURGIAS CAVITÁRIAS COMO ANTEPARO ATRAUMÁTICO DE VÍSCERAS E TECIDOS. MAIOR SEGURANÇA EM CIRURGIAS:PRODUZIDO COM TECNOLOGIA DETECTÁVEL AO EXAME DE RAIO-X. QUATRO CAMADAS;ALTO PODER DE ABSORÇÃO. ABSORVE LÍQUIDOS, SECREÇÕES E CIRURGIAS EM GERAL;100% ALGODÃO;PRÉ-LAVADO;COM ELEMENTO RADIOPACO;COM DISPOSITIVO PARA FIXAÇÃO. TAMANHO: 25 CM X 28 CM (ABERTA) / 12,5 CM X 14 CM (FECHADA);PRONTO USO;	PCT	3.000	MED HOUSE	14,35	43.050,00
89	COMPRESSA PARA CAMPO OPERATÓRIO, NÃO ESTÉRIL, EM 100% ALGODÃO HIDRÓFILO, 13 FIOS/CM2, QUATRO CAMADAS, COSTURA DUPLA TIPO TELA DE ALGODÃO PRESA POR FRISO A CADA 10 CM, DE COR BRANCA (ALVEJADA), ABSORVENTE, MACIA E ISENTA DE IMPUREZAS, COM CADARÇO DUPLO, 45CM X 50CM PACOTE COM 50 UNDADES	PCT	4.000	SOFT	76,25	305.000,00
100	DISPOSITIVO INCONTINÊNCIA URINÁRIA JONTEX COM EXTENSOR, COM PRERVITIVO DE LATÉX, TIPO USO DESCRITÁVEL, CARACTERÍSTICAS ADICIONAIS ATÓXICO, APIROGÊNICO E ESTÉRIL.	UNID	500	MEDSONDA	3,75	1.875,00
104	ESCOVA DUPLA FACE PARA DEGERMAÇÃO DE PELE, DESCARTÁVEL, COM CORPO EM MATERIAL PLÁSTICO, ATÓXICO, APIROGÊNICO, FLEXÍVEL, LIVRE DE DEFEITOS, TENDO EM UMA DAS FACES, CERDAS MACIAS (SCRUB) QUE NÃO CAUSEM ABRASÃO E NA OUTRA, ESPONJA MACIA DE POLIURETANO, MALEÁVEL, COM CERDAS MACIAS, CANTOS ARREDONDADOS E EMBEBIDA EM CLORHEXIDINA A 2%. - EMBALAGEM COM 10ML NA ESPONJA. EMBALAGEM INDIVIDUAL ÍNTEGRA, COM SELAGEM FICIENTE QUE GARANTA A INTEGRIDADE DO PRODUTO ATÉ O MOMENTO DE SUA UTILIZAÇÃO, TRAZENDO EXTERNAMENTE OS DADOS DE IDENTIFICAÇÃO, ROCEDENCIA, NÚMERO DE LOTE, MÉTODO, DATA DE FABRICAÇÃO, PRAZO DE VALIDADE E NÚMERO DE REGISTRO NO MINISTÉRIO DA SAÚDE.	UNID	3.000	RIOQUIMI-CA	5,85	17.550,00
106	ESPARADRAPO EM TECIDO DE ALGODÃO IMPERMEÁVEL BRANCO, MEDINDO 10 CM DE LARGURA POR 4,5 M DE COMPRIMENTO, COM ADESIVO UNIFORMEMENTE DISTRIBUÍDO, ISENTO DE SUBSTÂNCIAS ALERGÊNICAS, COM BOA ADERÊNCIA, DE FÁCIL REMOÇÃO SEM DEIXAR RESÍDUOS NA PELE, COM BORDA BEM ACABADA E QUE PROPORCIONE FACILIDADE DE CORTE MANUAL. ENROLADO DE MANEIRA UNIFORME EM CARRETEL PLÁSTICO PROTEGIDO POR CILINDRO. EMBALADO CONFORME A PRAXE DO FABRICANTE, TRAZENDO EXTERNAMENTE OS DADOS DE IDENTIFICAÇÃO, PROCEDÊNCIA, NÚMERO DE LOTE, DATA DE FABRICAÇÃO, PRAZO DE VALIDADE E NÚMERO DE REGISTRO NO MINISTÉRIO DA SAÚDE.	UNID	6.000	COPERTINA	10,10	60.600,00

107	ESPARADRAPO EM TECIDO DE ALGODÃO IMPERMEÁVEL BRANCO, MEDINDO 2,5 X 4,5 M, COM ADESIVO UNIFORMEMENTE DISTRIBUÍDO, ISENTO DE SUBSTÂNCIAS ALERGÊNICAS, COM BOA ADERÊNCIA, DE FÁCIL REMOÇÃO SEM DEIXAR RESÍDUOS NA PELE, COM BORDA BEM ACABADA E QUE PROPORCIONE FACILIDADE DE CORTE MANUAL. ENROLADO DE MANEIRA UNIFORME EM CARRETEL PLÁSTICO PROTEGIDO POR CILINDRO. EMBALADO CONFORME A PRAXE DO FABRICANTE, TRAZENDO EXTERNAMENTE OS DADOS DE IDENTIFICAÇÃO, PROCEDÊNCIA, NÚMERO DE LOTE, DATA DE FABRICAÇÃO, PRAZO DE VALIDADE E NÚMERO DE REGISTRO NO MINISTÉRIO DA SAÚDE.	UNID	3.000	COPERTINA	3,70	11.100,00
120	FIO CATGUT CROMADO 2.0 C/AG 4,0CM CILÍNDRICA ROBUSTA 1/2 CIRC MÍNIMO 70 CM, CARACTERÍSTICAS ADICIONAIS C/1 FIOS E 1 AGULHAS, TIPO AGULHA 1 AGULHAS 1/2 CÍRCULO CILÍNDRICAS C/ 4 E 0CM, FORMA AGULHA 1 AGULHA 3/ 8 CÍRCULO CORTANTE 3CM, TIPO EMBALAGEM , DESCARTÁVEL, ESTERILIDADE ESTÉRIL	UNID	1.500	BIOLINE	19,12	28.680,00
121	FIO CATGUT SIMPLES 0 C/AG 3,0CM CILÍNDRICA 3/8 CIRC MÍNIMO 70 CM, CARACTERÍSTICAS ADICIONAIS C/1 FIOS E 1 AGULHAS, TIPO AGULHA 1 AGULHAS 3/8 CÍRCULO CILÍNDRICAS C/ 3 E 0CM, FORMA AGULHA 1 AGULHA 3/ 8 CÍRCULO CORTANTE 3CM, TIPO EMBALAGEM , DESCARTÁVEL, ESTERILIDADE ESTÉRI	UNID	1.000	BIOLINE	17,85	17.850,00
122	FITA ADESIVA BRANCA, MEDINDO 19 MM DE LARGURA E 50 M DE COMPRIMENTO, CONFECCIONADA EM PAPEL CREPADO QUE ACEITE ESCRITA PARA IDENTIFICAÇÃO DO MATERIAL, RECOBERTO DE SUBSTÂNCIA ADESIVA UNIFORMEMENTE DISTRIBUÍDA, COM ADERÊNCIA EFICIENTE E DURADOURA, PORÉM, DE FÁCIL REMOÇÃO, SEM RASGAR, E SEM DEIXAR RESÍDUOS OU MANCHAS NA SUPERFÍCIE, CAPAZ DE RESISTIR À UMIDADE E ÀS CONDIÇÕES TÉRMICAS DA AUTOCLAVAGEM. ENROLADA EM ANEL RÍGIDO. DEVE SER ARMAZENADA EM TEMPERATURA AMBIENTE, SEM QUE HAJA ALTERAÇÃO DO PRODUTO. EMBALADA CONFORME A PRAXE DO FABRICANTE, TRAZENDO EXTERNAMENTE OS DADOS DE IDENTIFICAÇÃO, PROCEDÊNCIA, NÚMERO DE LOTE, DATA DE FABRICAÇÃO, PRAZO DE VALIDADE.	UNID	3.000	MISSNER	5,65	16.950,00

124	FIXADOR DE CÂNULA OROTRAQUEAL - FIXADOR DE TUBO OROTRAQUEAL, COM BASE DE PLÁSTICO LAMINADO COMPOSTO DE POLIPROPILENO E POLIETILENO, ADESIVO DE POLIETILENO, VELCRO DE POLIPROPILENO (NÃO CONTENDO BPA, PVC E LÁTEX), EM GRAU MEDICINAL, ANTIALÉRGICAS, IMPERMEÁVEIS, ATÓXICA E COM UMA BRAÇADEIRA DE NYLON, AJUSTÁVEL, MODELO ADULTO.	UNID	1.500	FRADEL	8,84	13.260,00
125	FIXADOR E REFORÇADOR PARA RAIOS X (REVELAÇÃO AUTOMÁTICA) QUANTIDADE SUFICIENTE PARA 38 LITROS. EMBALAGEM COM DADOS DE IDENTIFICAÇÃO, PROCEDÊNCIA E PRAZO DE VALIDADE	UNID	30	DPC BRASIL	205,00	6.150,00
147	LANCETA PARA HEMOGLOCOTESTE -TAMANHO 28G DISPOSITIVOS ESTÉREIS, APIROGÊNICOS E NÃO TÓXICOS DE USO ÚNICO INDICADOS PARA OBTENÇÃO DE AMOSTRAS DE SANGUE CAPILAR PARA TESTES SANGUÍNEOS, - COM LACRE PROTETOR - AGULHA TRIFACETADA - RECOBERTA COM SILICONE - ESPESURA DE 0,36MM X 1,8MM - ESTÉRIL.	UNID	500.000	PONTURA	0,27	135.000,00
148	LENÇOL DESCARTÁVEL MEDINDO 70CM POR 50MT PCT C/ 10 LENÇOL DESCARTÁVEL, MATERIAL PAPEL, LARGURA 0.70 M, COMPRIMENTO 50 M, APRESENTAÇÃO ROLO	UNID	4.000	HNDESC	16,83	67.320,00
151	LUVA AMBIDESTRA PARA PROCEDIMENTOS NÃO CIRÚRGICOS NÃO ESTÉRIL, DESCARTÁVEL, TAMANHO PEQUENO. CONFECCIONADAS EM LÁTEX NATURAL FLEXÍVEL, COM BAINHA, COM TEXTURA UNIFORME, SEM FALHAS, EMENDAS OU FUROS, COM PERFEITA ADAPTAÇÃO AO FORMATO ANATÔMICO DA MÃO E AJUSTE AO ANTEBRAÇO, ELASTICIDADE E RESISTÊNCIA COMPATÍVEIS COM A FINALIDADE, DEVERÃO SER LEVEMENTE LUBRIFICADAS COM PÓ ABSORVÍVEL ATÓXICO. DEVERÃO VIR EM CAIXAS TIPO "DISPENSER BOX" COM ABERTURA QUE PERMITA A RETIRADA DAS LUVAS UMA A UMA, CONTENDO 100 UNIDADES. EMBALAGEM RESISTENTE DE MODO A ASSEGURAR PROTEÇÃO DO PRODUTO ATÉ O MOMENTO DE SUA UTILIZAÇÃO E TRAZENDO EXTERNAMENTE OS DADOS DE IDENTIFICAÇÃO, PROCEDÊNCIA, NÚMERO DE LOTE, MÉTODO, DATA DE FABRICAÇÃO E PRAZO DE VALIDADE E NÚMERO DE REGISTRO NO MINISTÉRIO DA SAÚDE E MINISTÉRIO DO TRABALHO E ESTAR CONFORME A NBR 13392.	CAIXA	3.500	PROCED / TARGA S/A	43,15	151.025,00

153	LUVA AMBIDESTRA PARA PROCEDIMENTOS NÃO CIRÚRGICOS NÃO ESTÉRIL, ESCARTÁVEL, TAMANHO MÉDIO. CONFECCIONADAS EM LÁTEX NATURAL FLEXÍVEL, COM BAINHA, COM TEXTURA UNIFORME, SEM FALHAS, EMENDAS OU FUROS, COM PERFEITA ADAPTAÇÃO AO FORMATO ANATÔMICO DA MÃO E AJUSTE AO ANTEBRAÇO, ELASTICIDADE E RESISTÊNCIA COMPATÍVEIS COM A FINALIDADE, DEVERÃO SER LEVEMENTE LUBRIFICADAS COM PÓ ABSORVÍVEL ATÓXICO. DEVERÃO VIR EM CAIXAS TIPO "DISPENSER BOX" COM ABERTURA QUE PERMITA A RETIRADA DAS LUVAS UMA A UMA, CONTENDO 100 UNDADES. EMBALAGEM RESISTENTE DE MODO A ASSEGURAR PROTEÇÃO DO PRODUTO ATÉ O MOMENTO DE SUA UTILIZAÇÃO E TRAZENDO EXTERNAMENTE OS DADOS DE IDENTIFICAÇÃO, PROCEDÊNCIA, NÚMERO DE LOTE, MÉTODO, DATA DE FABRICAÇÃO E PRAZO DE VALIDADE E NÚMERO DE REGISTRO NO MINISTÉRIO DA SAÚDE E MINISTÉRIO DO TRABALHO E ESTAR CONFORME A NBR 13392.	CAIXA	4.000	PROCED / TARGA S/A	43,50	174.000,00
-----	---------------------------------------------------------------------------------------------------------------------------------------------------------------------------------------------------------------------------------------------------------------------------------------------------------------------------------------------------------------------------------------------------------------------------------------------------------------------------------------------------------------------------------------------------------------------------------------------------------------------------------------------------------------------------------------------------------------------------------------------------------------------------------------------------------------------------------------------------------------	-------	-------	--------------------	-------	------------

154	LUVA CIRÚRGICA, ESTÉRIL, DESCARTÁVEL, Nº 6,5 CONFORME O PADRÃO NACIONAL. CONFECCIONADA EM LÁTEX NATURAL, FORMATO ANATÔMICO, COM BAINHA, COM TEXTURA UNIFORME, SEM FALHAS, EMENDAS OU FUROS, DEVE SER ANTIDERRAPANTE E APRESENTAR ELASTICIDADE, RESISTÊNCIA À TRAÇÃO E SENSIBILIDADE TÁTIL COMPATÍVEIS COM A FINALIDADE, LUBRIFICADA COM PRODUTO ATÓXICO. O PRODUTO DEVE SER HIPOALERGÊNICO E A CONCENTRAÇÃO DE PROTEÍNAS INFERIOR A 200 MG/G DE LUVA, ATESTADO POR LAUDO ANALÍTICO. CADA PAR DE LUVAS EM EMBALAGEM DUPLA, SENDO A INTERNA UM ENVELOPE IDENTIFICANDO A MÃO DIREITA E ESQUERDA, COM OS PUNHOS E POLEGARES DOBRADOS ADEQUADAMENTE, DE FORMA A FACILITAR O CALÇAMENTO SEM CONTAMINAR; A EMBALAGEM EXTERNA EM PAPEL GRAU CIRÚRGICO OU PAPEL GRAU CIRÚRGICO E FILME PLÁSTICO, COM SELAGEM EFICIENTE QUE GARANTA A INTEGRIDADE DO PRODUTO ATÉ O MOMENTO DE SUA UTILIZAÇÃO, PERMITA A ABERTURA E TRANSFERÊNCIA COM TÉCNICA ASSÉPTICA, TRAZENDO EXTERNAMENTE OS DADOS DE IDENTIFICAÇÃO, PROCEDÊNCIA, NÚMERO DE LOTE, MÉTODO, DATA E VALIDADE DE ESTERILIZAÇÃO, DATA DE FABRICAÇÃO, PRAZO DE VALIDADE E NÚMERO DE REGISTRO NO MINISTÉRIO DA SAÚDE E MINISTÉRIO DO TRABALHO E ESTAR CONFORME A NBR 13391.	PAR	3.000	LIFE PLUS / TARGA S/A	3,16	9.480,00
-----	----------------------------------------------------------------------------------------------------------------------------------------------------------------------------------------------------------------------------------------------------------------------------------------------------------------------------------------------------------------------------------------------------------------------------------------------------------------------------------------------------------------------------------------------------------------------------------------------------------------------------------------------------------------------------------------------------------------------------------------------------------------------------------------------------------------------------------------------------------------------------------------------------------------------------------------------------------------------------------------------------------------------------------------------------------------------------------------------------------------------------------------------------------------------------------------------------------------	-----	-------	-----------------------	------	----------

155	LUVA CIRÚRGICA, ESTÉRIL, DESCARTÁVEL, Nº 7,0 CONFORME O PADRÃO NACIONAL. CONFECCIONADA EM LÁTEX NATURAL, FORMATO ANATÔMICO, COM BAINHA, COM TEXTURA UNIFORME, SEM FALHAS, EMENDAS OU FUROS, DEVE SER ANTIDERRAPANTE E APRESENTAR ELASTICIDADE, RESISTÊNCIA À TRAÇÃO E SENSIBILIDADE TÁTIL OMPATÍVEIS COM A FINALIDADE, LUBRIFICADA COM PRODUTO ATÓXICO. O PRODUTO DEVE SER HIPOALERGÊNICO E A CONCENTRAÇÃO DE PROTEÍNAS INFERIOR A 200 MG/G DE LUVA, ATESTADO POR LAUDO ANALÍTICO. CADA PAR DE LUVAS EM EMBALAGEM DUPLA, SENDO A INTERNA UM ENVELOPE IDENTIFICANDO A MÃO DIREITA E ESQUERDA, COM OS PUNHOS E POLEGARES DOBRADOS ADEQUADAMENTE, DE FORMA A FACILITAR O CALÇAMENTO SEM CONTAMINAR; A EMBALAGEM EXTERNA EM PAPEL GRAU CIRÚRGICO OU PAPEL GRAU CIRÚRGICO E FILME PLÁSTICO, COM SELAGEM EFICIENTE QUE GARANTA A INTEGRIDADE DO PRODUTO ATÉ O MOMENTO DE SUA UTILIZAÇÃO, PERMITA A ABERTURA E TRANSFERÊNCIA COM TÉCNICA ASSÉPTICA, TRAZENDO EXTERNAMENTE OS DADOS DE IDENTIFICAÇÃO, PROCEDÊNCIA, NÚMERO DE LOTE, MÉTODO, DATA E VALIDADE DE ESTERILIZAÇÃO, DATA DE FABRICAÇÃO, PRAZO DE VALIDADE E NÚMERO DE REGISTRO NO MINISTÉRIO DA SAÚDE E MINISTÉRIO DO TRABALHO E ESTAR CONFORME A NBR 13391.	PAR	12.000	LIFE PLUS / TARGA S/A	2,40	28.800,00
-----	---------------------------------------------------------------------------------------------------------------------------------------------------------------------------------------------------------------------------------------------------------------------------------------------------------------------------------------------------------------------------------------------------------------------------------------------------------------------------------------------------------------------------------------------------------------------------------------------------------------------------------------------------------------------------------------------------------------------------------------------------------------------------------------------------------------------------------------------------------------------------------------------------------------------------------------------------------------------------------------------------------------------------------------------------------------------------------------------------------------------------------------------------------------------------------------------------------------	-----	--------	-----------------------	------	-----------

156	LUVA CIRÚRGICA, ESTÉRIL, DESCARTÁVEL, Nº 7,5 CONFORME O PADRÃO NACIONAL. CONFECCIONADA EM LÁTEX NATURAL, FORMATO ANATÔMICO, COM BAINHA, COM TEXTURA UNIFORME, SEM FALHAS, EMENDAS OU FUROS, DEVE SER ANTIDERRAPANTE E APRESENTAR ELASTICIDADE, RESISTÊNCIA À TRAÇÃO E SENSIBILIDADE TÁTIL OMPATÍVEIS COM A FINALIDADE, LUBRIFICADA COM PRODUTO ATÓXICO. O PRODUTO DEVE SER HIPOALERGÊNICO E A CONCENTRAÇÃO DE PROTEÍNAS INFERIOR A 200 MG/G DE LUVA, ATESTADO POR LAUDO ANALÍTICO. CADA PAR DE LUVAS EM EMBALAGEM DUPLA, SENDO A INTERNA UM ENVELOPE IDENTIFICANDO A MÃO DIREITA E ESQUERDA, COM OS PUNHOS E POLEGARES DOBRADOS ADEQUADAMENTE, DE FORMA A FACILITAR O CALÇAMENTO SEM CONTAMINAR; A EMBALAGEM EXTERNA EM PAPEL GRAU CIRÚRGICO OU PAPEL GRAU CIRÚRGICO E FILME PLÁSTICO, COM SELAGEM EFICIENTE QUE GARANTA A INTEGRIDADE DO PRODUTO ATÉ O MOMENTO DE SUA UTILIZAÇÃO, PERMITA A ABERTURA E TRANSFERÊNCIA COM TÉCNICA ASSÉPTICA, TRAZENDO EXTERNAMENTE OS DADOS DE IDENTIFICAÇÃO, PROCEDÊNCIA, NÚMERO DE LOTE, MÉTODO, DATA E VALIDADE DE ESTERILIZAÇÃO, DATA DE FABRICAÇÃO, PRAZO DE VALIDADE E NÚMERO DE REGISTRO NO MINISTÉRIO DA SAÚDE E MINISTÉRIO DO TRABALHO E ESTAR CONFORME A NBR 13391.	PAR	12.000	LIFE PLUS / TARGA S/A	3,11	37.320,00
-----	---------------------------------------------------------------------------------------------------------------------------------------------------------------------------------------------------------------------------------------------------------------------------------------------------------------------------------------------------------------------------------------------------------------------------------------------------------------------------------------------------------------------------------------------------------------------------------------------------------------------------------------------------------------------------------------------------------------------------------------------------------------------------------------------------------------------------------------------------------------------------------------------------------------------------------------------------------------------------------------------------------------------------------------------------------------------------------------------------------------------------------------------------------------------------------------------------------------	-----	--------	-----------------------	------	-----------

157	LUVA CIRÚRGICA, ESTÉRIL, DESCARTÁVEL, Nº 8 CONFORME O PADRÃO NACIONAL. CONFECCIONADA EM LÁTEX NATURAL, FORMATO ANATÔMICO, COM BAINHA, COM TEXTURA UNIFORME, SEM FALHAS, EMENDAS OU FUIROS, DEVE SER ANTIDERRAPANTE E APRESENTAR ELASTICIDADE, RESISTÊNCIA À TRAÇÃO E SENSIBILIDADE TÁTIL OMPATÍVEIS COM A FINALIDADE, LUBRIFICADA COM PRODUTO ATÓXICO. O PRODUTO DEVE SER HIPOALERGÊNICO E A CONCENTRAÇÃO DE PROTEÍNAS INFERIOR A 200 MG/G DE LUVA, ATESTADO POR LAUDO ANALÍTICO. CADA PAR DE LUVAS EM EMBALAGEM DUPLA, SENDO A INTERNA UM ENVELOPE IDENTIFICANDO A MÃO DIREITA E ESQUERDA, COM OS PUNHOS E POLEGARES DOBRADOS ADEQUADAMENTE, DE FORMA A FACILITAR O CALÇAMENTO SEM CONTAMINAR; A EMBALAGEM EXTERNA EM PAPEL GRAU CIRÚRGICO OU PAPEL GRAU CIRÚRGICO E FILME PLÁSTICO, COM SELAGEM EFICIENTE QUE GARANTA A INTEGRIDADE DO PRODUTO ATÉ O MOMENTO DE SUA UTILIZAÇÃO, PERMITA A ABERTURA E TRANSFERÊNCIA COM TÉCNICA ASSÉPTICA, TRAZENDO EXTERNAMENTE OS DADOS DE IDENTIFICAÇÃO, PROCEDÊNCIA, NÚMERO DE LOTE, MÉTODO, DATA E VALIDADE DE ESTERILIZAÇÃO, DATA DE FABRICAÇÃO, PRAZO DE VALIDADE E NÚMERO DE REGISTRO NO MINISTÉRIO DA SAÚDE E MINISTÉRIO DO TRABALHO E ESTAR CONFORME A NBR 13391	PAR	12.000	LIFE PLUS / TARGA S/A	2,21	26.520,00
-----	-------------------------------------------------------------------------------------------------------------------------------------------------------------------------------------------------------------------------------------------------------------------------------------------------------------------------------------------------------------------------------------------------------------------------------------------------------------------------------------------------------------------------------------------------------------------------------------------------------------------------------------------------------------------------------------------------------------------------------------------------------------------------------------------------------------------------------------------------------------------------------------------------------------------------------------------------------------------------------------------------------------------------------------------------------------------------------------------------------------------------------------------------------------------------------------------------------------	-----	--------	-----------------------	------	-----------

160	MÁSCARA FACIAL DESCARTÁVEL, TIPO RESPIRADOR, COM FORMATO ANATÔMICO, CLIPE NASAL E DUPLO SISTEMA DE TIRAS ELÁSTICAS QUE PROPORCIONE PERFEITA COLOCAÇÃO, CAMADAS FILTRANTES DE FIBRAS SINTÉTICAS, COM FILTRO DE NO MÍNIMO 95% PARA PARTÍCULAS DE ATÉ 0,3 MICRA, ATESTADO POR LAUDO ANALÍTICO, COM CAMADA EXTERNA REPELENTE A LÍQUIDOS E A FLUIDOS CORPÓREOS, FEITA DE MATERIAL ANTI-ALÉRGICO, INODORO, ATÓXICO, MACIO, DE RESISTÊNCIA ADEQUADA A SUA FINALIDADE, LIVRE DE PARTÍCULAS, FIAPOS, EMENDAS OU MANCHAS. EMBALADA CONFORME A PRAXE DO FABRICANTE, TRAZENDO EXTERNAMENTE OS DADOS DE IDENTIFICAÇÃO, PROCEDÊNCIA, NÚMERO DE LOTE, DATA DE FABRICAÇÃO, PRAZO DE VALIDADE E NÚMERO DE REGISTRO NO MINISTÉRIO DA SAÚDE E APROVAÇÃO NO MINISTÉRIO DO TRABALHO.	UNID	30.000	NURMED	5,85	175.500,00
177	RESERVATÓRIO DE SILICONE P/ REANIMADOR INFANTIL/ ADULTO-RESERVATÓRIO PARA REANIMADOR MANUAL ADULTO E PEDIÁTRICO; FEITO EM PVC; ACOMPANHA VÁLVULA.	UNID	50	MD	148,90	7.445,00
178	REVELADOR PARA PROCESSAMENTO AUTOMÁTICO COM BAIXO ODOR E COMPATÍVEL COM DOSADOR/DILUIDOR AUTOMÁTICO DE QUÍMICOS COM EMBALAGEM PARA PREPARO DE 38 LITROS, SENDO DIVIDIDOS EM 02 GALÕES DE 19 LITROS CADA, PROPORCIONANDO MELHOR OTIMIZAÇÃO NO PREPARO E REPOSIÇÃO DOS QUÍMICOS. EMBALAGEM COM DADOS DE IDENTIFICAÇÃO, PROCEDÊNCIA E PRAZO DE VALIDADE	UNID	30	DPC BRASIL	387,65	11.629,50
180	SAPATILHA DESCARTÁVEL (PROPÉ) COM 100 UNIDADES. CONFECCIONADA EM TNT (TECIDO NÃO TECIDO); 100% POLIPROPILENO; POSSUI ACABAMENTO EM ELÁSTICO PARA MELHOR FIXAÇÃO AOS PÉS; GARANTE RESISTÊNCIA À UMIDADE, À ABRASÃO E À AÇÃO DE FUNGOS E BACTÉRIAS; ELEVADA INÉRCIA	PAC	30.000	HNDESC	32,85	985.500,00

182	SERINGA DE 03 ML SEM AGULHA DESCARTÁVEL, ESTÉRIL, POLIPROPILENO, TRANSPARENTE, ATÓXICA, APIROGENICA, CILINDRO RETO, SILICONIZADA, PAREDE UNIFORME, ANEL DE RETENÇÃO QUE IMPEÇA E DESPRENDIMENTO DO EMBOLO CILINDRO, COM PONTEIRA DE BORRACHA SILICONIZADA, GRADUAÇÃO FIRME E PERFEITAMENTE LEGÍVEL, COM BICO LUER LOCK, USO ÚNICO, ATÓXICO, APIROGÊNICO; FLANGE QUE DE APOIO AOS DEDOS, EMBULO COM PISTÃO LUBRIFICADO E AJUSTADO AO CILINDRO, COM GRADUAÇÃO EM ML, NÚMEROS E TRAÇOS LEGÍVEIS. EMBALAGEM INDIVIDUAL, EM PAPEL GRAU CIRÚRGICO E/OU FILME TERMOPLÁSTICO, COM ABERTURA EM PÉTALA, COM DADOS DE IDENTIFICAÇÃO, PROCEDÊNCIA, DATA, TIPO DE ESTERILIZAÇÃO, PRAZO DE VALIDADE E REGISTRO NO MINISTÉRIO DA SAÚDE.	UNID	50.000	SR	0,26	13.000,00
183	SERINGA DE 05 ML SEM AGULHA DESCARTÁVEL, ESTÉRIL, POLIPROPILENO, TRANSPARENTE, ATÓXICA, APIROGENICA, CILINDRO RETO, SILICONIZADA, PAREDE UNIFORME, ANEL DE RETENÇÃO QUE IMPEÇA E DESPRENDIMENTO DO EMBOLO CILINDRO, COM PONTEIRA DE BORRACHA SILICONIZADA, GRADUAÇÃO FIRME E PERFEITAMENTE LEGÍVEL, COM BICO LUER LOCK, USO ÚNICO, ATÓXICO, APIROGÊNICO, FLANGE QUE DE APOIO AOS DEDOS, EMBULO COM PISTÃO LUBRIFICADO E AJUSTADO AO CILINDRO, COM GRADUAÇÃO EM ML, NÚMEROS E TRAÇOS LEGÍVEIS. EMBALAGEM INDIVIDUAL, EM PAPEL GRAU CIRÚRGICO E/OU FILME TERMOPLÁSTICO, COM ABERTURA EM PÉTALA, COM DADOS DE IDENTIFICAÇÃO, PROCEDÊNCIA, DATA, TIPO DE ESTERILIZAÇÃO, PRAZO DE VALIDADE E REGISTRO NO MINISTÉRIO DA SAÚDE.	UNID	100.000	SR	0,24	24.000,00

184	SERINGA DE 10 ML SEM AGULHA DESCARTÁVEL, ESTÉRIL, POLIPROPILENO, TRANSPARENTE, ATÓXICA, APIROGENICA, CILINDRO RETO, SILICONIZADA, PAREDE UNIFORME, ANEL DE RETENÇÃO QUE IMPEÇA E DESPRENDIMENTO DO EMBOLO CILINDRO, COM PONTEIRA DE BORRACHA SILICONIZADA, GRADUAÇÃO FIRME E PERFEITAMENTE LEGÍVEL, COM BICO LUER LOCK, USO ÚNICO, ATÓXICO, APIROGÊNICO, FLANGE QUE DE APOIO AOS DEDOS, EMBULO COM PISTÃO LUBRIFICADO E AJUSTADO AO CILINDRO, COM GRADUAÇÃO EM ML, NÚMEROS E TRAÇOS LEGÍVEIS. EMBALAGEM INDIVIDUAL, EM PAPEL GRAU CIRÚRGICO E/OU FILME TERMOPLÁSTICO, COM ABERTURA EM PÉTALA, COM DADOS DE IDENTIFICAÇÃO, PROCEDÊNCIA, DATA, TIPO DE ESTERILIZAÇÃO, PRAZO DE VALIDADE E REGISTRO NO MINISTÉRIO DA SAÚDE.	UNID	100.200	SR	0,52	52.104,00
225	TRICLOSANO SOLUÇÃO DE SAPONIFICAÇÃO A 0,5%, PH NEUTRO; FRASCO TIPO ALMOTOLIA DESCARTÁVEL DE PLÁSTICO RESISTENTE, COM FLEXIBILIDADE NO CORPO, TAMPA COM APLICADOR LONGO, COM DISPOSITIVO PRÓPRIO PARA ABERTURA DO LACRE POR TORÇÃO MANUAL OU OUTRO DISPOSITIVO QUE PERMITA FACILIDADE DE ABERTURA SEM TER CONTATO COMO PRODUTO E SEM AUXÍLIO DE INSTRUMENTO CORTANTE, PARA NÃO HAVER CONTAMINAÇÃO, ATENDENDO A NR 32, CONTENDO DATA DE FABRICAÇÃO, DATA DE VALIDADE, NÚMERO DO LOTE, IDENTIFICAÇÃO DO FABRICANTE E NÚMERO DE REGISTRO NA ANVISA. VOLUME 1000ML	UNID	600	COSMODERMA	18,20	10.920,00
226	TUBO DE LÁTEX Nº 200 PARA GARROTE - 15 METROS, PRODUTO NÃO ESTÉRIL, À BASE DE LÁTEX NATURAL. COM DIÂMETRO INTERNO DE 3MM E DIÂMETRO EXTERNO DE 5,5MM.	UNID	500	PREMIUM / TARGA S/A	41,40	20.700,00

Seropédica, 22 de dezembro de 2021.

**RENÊ MELLO VIGNÈ**  
**SECRETARIA MUNICIPAL DE SAÚDE**  
**MAT. 17.445**

(OMITIDO DO BOLETIM OFICIAL DO MUNICÍPIO DE SEROPÉDICA Nº 867,  
22/12/2021.)

O NOVO TEMPO É AGORA

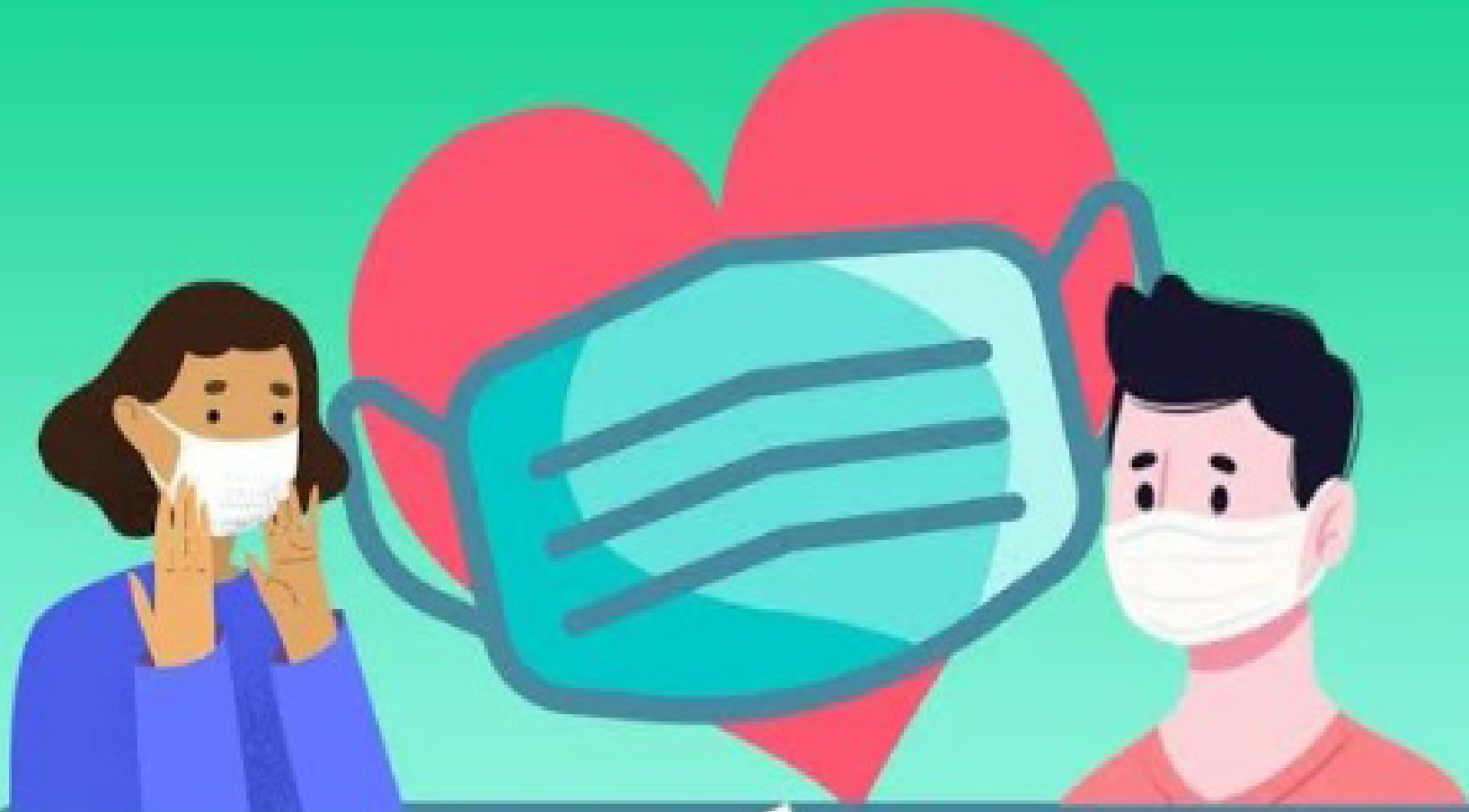

**USAR MÁSCARA**

**É UM ATO DE**

**AMOR À VIDA**

#SeropédicaNaLutaContraACovid19

@prefeitura.municipal.seropedica



Prefeitura de  
**Seropédica**  
— O NOVO TEMPO É AGORA —

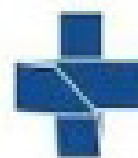

**SMSDC**  
Secretaria Municipal de Saúde  
e Defesa Civil de Seropédica



**SUS**  
Sistema  
Único  
de Saúde