

**PODER EXECUTIVO**

LUCAS DUTRA DOS SANTOS
Prefeito Municipal

VANDRÉA DOS SANTOS STEFFAN
Vice-Prefeita

SECRETARIAS

PROCURADOR GERAL DO MUNICÍPIO
LUIZ FERNANDO ALVES EVANGELISTA

CONTROLADOR GERAL DO MUNICÍPIO
GECIMAR JORGE DE ARAGÃO

SECRETÁRIO MUNICIPAL DE GOVERNO
FÁBIO LUIZ MOFFATI MONTEIRO

SECRETÁRIO MUNICIPAL DE FAZENDA
WALTER CARNEIRO DE FIGUEIREDO JUNIOR

SECRETÁRIA MUNICIPAL DE ADMINISTRAÇÃO
CLAUDIA CRISTINA DA COSTA FERREIRA

SECRETÁRIA MUNICIPAL DE SUPRIMENTOS
EDILAINE GRACIANO FERREIRA ALVES EVANGELISTA

SECRETÁRIO MUNICIPAL DE EDUCAÇÃO, CULTURA E ESPORTE
MARCIEL FALCÃO PEQUENO

SECRETÁRIO MUNICIPAL DE SAÚDE E DEFESA CIVIL
RENE MELLO VIGNE

SECRETÁRIO MUNICIPAL DE COMUNICAÇÃO, TURISMO E EVENTOS
ALEXANDRE RAFAEL FERREIRA DA SILVA

SECRETÁRIO MUNICIPAL DE PLANEJAMENTO E DESENVOLVIMENTO SUSTENTÁVEL
ALEX WANDER MARTINS VILLELA

SECRETÁRIA MUNICIPAL DE AMBIENTE E AGRONEGÓCIOS
FLÁVIA CONSTANTINO DA VITÓRIA

SECRETÁRIO MUNICIPAL DE SERVIÇOS PÚBLICOS
PATRICK FIGUEIRA

SECRETÁRIA MUNICIPAL DE ASSISTÊNCIA SOCIAL E DIREITOS HUMANOS
VANDRÉA DOS SANTOS STEFFAN

SECRETÁRIO MUNICIPAL DE OBRAS
EIDER DANTAS

SECRETÁRIO MUNICIPAL DE SEGURANÇA E ORDEM PÚBLICA
ANDERSON DE MOURA MEDEIROS

SECRETÁRIO MUNICIPAL DO TRABALHO E EMPREGO
NELSON JORGE MORAES MATOS

PODER LEGISLATIVO**CÂMARA DE VEREADORES****MESA DIRETORA**

HUGO PEREIRA DO CANTO JÚNIOR
Presidente

SIDNEI COUTINHO PERRUT
Vice-Presidente

Maximiliano Oliveira de Souza
1º Secretário

Bruno de Almeida Santos
2º Secretário

Vereador: Bruno de Almeida Santos
Vereador: Fernando Gomes Leite
Vereador: Hugo Pereira Canto Júnior
Vereador: Luciana Alves Silva das Chagas Vianna
Vereador: Marcos Lomeu de Miranda
Vereador: Maximiliano Oliveira de Souza
Vereador: Rosimar Alves da Silva Moreira
Vereador: Sidnei Coutinho Perrut
Vereador: Sizenando Fernandes Paixão
Vereador: Wattyla Felypeck Gabriel Vicente

Av. Ministro Fernando Costa, 754, Centro - Seropédica contato@camaraseropedica.rj.gov.br
Tel: (21) 2682-6757 / 2682-6888
www.camaraseropedica.rj.gov.br



Prefeitura de
Seropédica
— O NOVO TEMPO É AGORA —®

SUMÁRIO

| | |
|--|----|
| ATOS DO PREFEITO | 2 |
| ATOS DA SECRETARIA MUNICIPAL DE ADMINISTRAÇÃO..... | 2 |
| ATOS DA SECRETARIA MUNICIPAL DE SUPRIMENTOS..... | 3 |
| ATOS DA SECRETARIA MUNICIPAL DE ASSISTÊNCIA SOCIAL E DIREITOS HUMANOS..... | 21 |
| ATOS DA SECRETARIA MUNICIPAL DE SERVIÇOS PÚBLICOS..... | 22 |
| SEROPREVI - ATOS DO DIRETOR-PRESIDENTE..... | 22 |

ATOS DO PREFEITO

PORTARIA Nº. 0333/2022 DE 11 DE FEVEREIRO DE 2022

Portaria de Enquadramento no Plano de Carreira

Conforme Lei nº 711, de 21 de dezembro de 2021, dispõe sobre a carreira de Fiscal de Fazenda Municipal.

| Matr: | Nome: | Enquadramento |
|-------|-----------------------------------|--|
| 3319 | ALAN GONCALVES VIANNA | Cargo: Fiscal de Fazenda Classe B Nível IV |
| 3126 | ALBERTO VINICIUS TIAGO DA SILVA | Cargo: Fiscal de Fazenda Classe B Nível IV |
| 2240 | CARLOS BARBOSA DE SOUZA JUNIOR | Cargo: Fiscal de Fazenda Classe B Nível IV |
| 1598 | CARLOS CESAR RIBEIRO FLORES | Cargo: Fiscal de Fazenda Classe B Nível IV |
| 3317 | CELIO DA SILVA SANTOS | Cargo: Fiscal de Fazenda Classe B Nível IV |
| 3125 | CLAUDIO MURILO GOMES DE OLIVEIRA | Cargo: Fiscal de Fazenda Classe B Nível IV |
| 3121 | FABIO DA SILVA SOUSA | Cargo: Fiscal de Fazenda Classe B Nível IV |
| 2409 | FABIO LUIS DA SILVA CAVALCANTE | Cargo: Fiscal de Fazenda Classe B Nível IV |
| 3127 | FABIO WILLIAM DE MELLO PALMEIRA | Cargo: Fiscal de Fazenda Classe B Nível IV |
| 0925 | IVAN LOPES DOS SANTOS | Cargo: Fiscal de Fazenda Classe B Nível IV |
| 0018 | JOAO BATISTA PADELA | Cargo: Fiscal de Fazenda Classe B Nível IV |
| 3318 | JOAO FLOR DA SILVA NETO | Cargo: Fiscal de Fazenda Classe B Nível IV |
| 3120 | JORGE FELIPE ANIZ ABRAHAO | Cargo: Fiscal de Fazenda Classe B Nível IV |
| 3552 | LUIZ CARLOS RAMALHO DE FREITAS | Cargo: Fiscal de Fazenda Classe B Nível IV |
| 3123 | MARCUS VINICIUS MONTEIRO DA COSTA | Cargo: Fiscal de Fazenda Classe B Nível IV |
| 0020 | NADIA CRISTINA DO AMARAL SOARES | Cargo: Fiscal de Fazenda Classe B Nível IV |
| 3129 | OSCAR JOSE DE SOUSA | Cargo: Fiscal de Fazenda Classe B Nível IV |
| 3119 | SERGIO HENRIQUE DA PAIXAO | Cargo: Fiscal de Fazenda Classe B Nível IV |

Registre-se, publique-se e Cumpra-se.

LUCAS DUTRA DOS SANTOS
PREFEITO MUNICIPAL

PORTARIA Nº 363/2022 14 de fevereiro de 2022.

O PREFEITO MUNICIPAL DE SEROPÉDICA, do Estado do Rio de Janeiro, no uso de suas atribuições que lhe são conferidas, na forma do Art. 74, incisos V e VII, da Lei Orgânica do Município.

RESOLVE:

Exonerar (à pedido) **VÂNIA CARLA FONSECA DE OLIVEIRA FREIRE**, matrícula **14743**, do Cargo de Provimento Efetivo **PROF. DOC I (MATEMATICA)**, da Secretaria de Educação do Município de Seropédica, tendo seus efeitos retroagidos a 26 de janeiro de 2022, conforme o processo nº1729/2022.

Registre-se, Publique-se e Cumpra-se.

LUCAS DUTRA DOS SANTOS
PREFEITO MUNICIPAL

PORTARIA Nº. 364/2022 14 DE JANEIRO DE 2022

O PREFEITO MUNICIPAL DE SEROPÉDICA, do Estado do Rio de Janeiro, no uso de suas atribuições que lhe são conferidas, na forma do Art. 74, incisos V e VII, da Lei Orgânica do Município,

RESOLVE:

Art. 1º - Fica disposto a **CESSÃO** do servidor **JOSÉ FRANCISCO DOS SANTOS ALMEIDA**, Matrícula n.º**3465**, Ajudante Geral, lotado na Secretaria Municipal de Segurança e Ordem Pública para Câmara Municipal de Seropédica; a fim de exercer suas atividades laborais no gabinete do vereador Hugo Pereira do Canto Junior, no período de 01/01/2022 a 31/12/2022, com ônus para esta Prefeitura.

Art. 2º - A cessão disposta nesta Portaria tem efeitos retroagidos a 01 de janeiro de 2022, revogadas as disposições em contrário.

Registre-se, Publique-se e Cumpra-se

LUCAS DUTRA DOS SANTOS
PREFEITO MUNICIPAL

ATOS DA SECRETARIA MUNICIPAL DE ADMINISTRAÇÃO

TORNAR SEM EFEITO

Extrato de Instrumento **Contrato por Tempo**

Determinado Fundamento: Lei Municipal nº 452/12 publicados na Edição : 909 de 03 de FEVEREIRO de 2022 de :

ROGÉRIO PERRETE DUARTE

ADMISSIONAL

Extrato de Instrumento **Contrato por Tempo**

Determinado Fundamento: Lei Municipal nº 452/12

Partes: Prefeitura Municipal de Seropédica e

ROGÉRIO PERRETE DUARTE

Cargo: **AJUDANTE GERAL**

Prazo: **01/02/2022 á 31/01/2023.**

SECRETARIA MUNICIPAL DE DEFESA CIVIL.



ATOS DA SECRETARIA MUNICIPAL DE SUPRIMENTOS

EXTRATO DA ATA DE REGISTRO DE PREÇOS

ATA DE REGISTRO DE PREÇOS Nº 015-A/CPL/2021

PROCESSO ADMINISTRATIVO Nº 5601/2021

PREGÃO PRESENCIAL Nº 062/CPL/2021

VALIDADE: 12 Meses a partir da data de assinatura.

PARTES: SECRETARIA MUNICIPAL DE SAÚDE E DEFESA CIVIL E START COMERCIAL EIRELI ME

OBJETO: CONTRATAÇÃO DE EMPRESA PARA FORNECIMENTO PARCELADO E CONTÍNUO DE GÊNEROS ALIMENTÍCIOS, CARNES, HORTIFRUTI E GÊNEROS SECOS/PERCÍVEIS/LATICÍNIOS.

VALOR TOTAL: R\$ 4.277.442,68 (Quatro milhões duzentos e setenta e sete mil, quatrocentos e quarenta e dois e sessenta e oito centavos)

DATA DA ASSINATURA: 02/12/2021

| ITEM | Descrição | MARCA | UND | QTD | VALOR UNITÁRIO | VALOR TOTAL |
|------|--|----------|------|--------|----------------|---------------|
| 1 | Abacate tamanho e coloração uniforme. Deve ser maduro e entre maduro, sem partes amassadas ou batidas. Com peso mínimo de 600 gramas a unidade. | NACIONAL | KG | 300 | R\$ 5,0000 | R\$ 1.500,00 |
| 2 | Abacaxi pérola de tamanho médio, apresentando grau de maturação maduro. | NACIONAL | KG | 1.500 | R\$ 3,8100 | R\$ 5.715,00 |
| 3 | Abóbora Baiana, com peso de no mínimo de 03 kg a unidade. | NACIONAL | KG | 3.960 | R\$ 2,2300 | R\$ 8.830,80 |
| 4 | Abobrinha Brasileira de coloração verde claro, tamanho médio, pesando no mínimo 300 gramas a unidade. | NACIONAL | KG | 1.540 | R\$ 3,0400 | R\$ 4.681,60 |
| 5 | Acelga folhas integrais, frescas. Maços de no mínimo 750 gramas cada. | NACIONAL | MOLE | 1.460 | R\$ 3,6400 | R\$ 5.314,40 |
| 6 | Achocolatado em pó COMPOSIÇÃO: Açúcar, cacau em pó, minerais, maldodextrina, vitaminas, estabilizante lecitina de soja, aromatizante de baunilha. OPCIONAL: outras substâncias alimentícias desde que permitidas pela legislação e declaradas no rótulo. ISENTO: leite, soro do leite ou traços; glúten e soja e derivados (exceto lecitina de soja), gordura vegetal hidrogenada, farinhas e/ou espessantes, corantes e conservadores; EMBALAGEM: Primária: Poliéster + Polietileno Pigmentado de Branco, Resistente, Termossoldável. Pacote de 01kg. Validade: Deverá apresentar validade mínima de 06 (seis) meses a partir da data de entrega. | APTI | PCT | 3.000 | R\$ 6,8700 | R\$ 20.610,00 |
| 7 | Açúcar refinado Contendo no mínimo: 99,0% de sacarose e teor máximo de umidade de 0,30%. EMBALAGEM: Polietileno atóxico, resistente, termossoldado. 1kg. VALIDADE: Deverá apresentar validade mínima de 06 (seis) meses a partir da data de entrega. | TOPÇUCAR | PCT | 18.650 | R\$ 3,2100 | R\$ 59.866,50 |

| | | | | | | |
|----|--|----------|------|--------|-------------|----------------|
| 8 | Açúcar Refinado em Sachê acondicionado em envelope individual, tipo sachê de papel impermeável resistente, que garanta a integridade do produto até o momento do consumo. a embalagem deverá conter externamente os dados de identificação, procedência, informações nutricionais, número de lote, quantidade do produto, deverá apresentar validade mínima de 06 (seis) meses a partir da data de entrega. De acordo com a resolução 12/78 da CNNPA. sachê com aproximadamente 5g. Caixa com 1000 unidades | GUARANI | CX | 75 | R\$ 25,7000 | R\$ 1.927,50 |
| 9 | Adoçante Dietético SACHÊ embalagem individual com 0,8g caixa com 1000 unidades. A base de sucralose. ISENTO de associações. VALIDADE: Deverá apresentar validade mínima de 06 (seis) meses a partir da data de entrega. Embalagem individual com 0,8g caixa com 1000 unidades | ZERO CAL | CX | 60 | R\$ 21,9700 | R\$ 1.318,20 |
| 10 | Adoçante Líquido A base de sucralose. Frasco de 90ml. ISENTO de associações. VALIDADE: Deverá apresentar validade mínima de 06 (seis) meses a partir da data de entrega. | LOWÇUCAR | UND | 600 | R\$ 2,6600 | R\$ 1.596,00 |
| 11 | Agrião Pesando no mínimo 400 gramas. | NACIONAL | MOLE | 940 | R\$ 3,4500 | R\$ 3.243,00 |
| 12 | Aipim com polpa branca, firme e intacta. | NACIONAL | KG | 1.980 | R\$ 1,7000 | R\$ 3.366,00 |
| 13 | Alcatra sem osso, congelada, com o máximo de 10% de gordura, sendo cada peça individualmente acondicionada em embalagem plástica. | MINERVA | KG | 15.478 | R\$ 30,4400 | R\$ 471.150,32 |
| 14 | Alecrim fresco, firme, com coloração e tamanho uniformes e típicos da variedade. | NACIONAL | MOLE | 35 | R\$ 0,9900 | R\$ 34,65 |
| 15 | ALFACE CRESPA crespa, pesando no mínimo 250 gramas. | NACIONAL | MOLE | 715 | R\$ 3,6800 | R\$ 2.631,20 |
| 16 | Alface lisa lisa, pesando no mínimo 250 gramas. | NACIONAL | MOLE | 1.009 | R\$ 2,3200 | R\$ 2.340,88 |
| 17 | Alho Bulbo inteiro, nacional. | NACIONAL | KG | 3.550 | R\$ 17,6700 | R\$ 62.728,50 |
| 18 | Almeirão fresco, firme, com coloração e tamanho uniformes e típicos da variedade. | NACIONAL | KG | 300 | R\$ 2,4400 | R\$ 732,00 |
| 19 | Ameixa madura, aroma e cor da espécie | NACIONAL | KG | 120 | R\$ 11,6100 | R\$ 1.393,20 |
| 20 | Amido de milho em pó Produto amiláceo, extraído do milho, fabricado a partir de matérias primas são e limpas. OPCIONAL: Outras substâncias alimentícias desde que permitidas pela legislação e declaradas no rótulo. ISENTO: de Organismos Geneticamente Modificados (Transgênicos), de matéria terrosa e parasitos. Não podendo apresentar-se úmido, fermentado ou rançoso. EMBALAGEM: Saco de polietileno leitoso acondicionado em caixas de papelão resistentes. Embalagem de 500g. VALIDADE: Deverá apresentar validade mínima de 06 (seis) meses a partir da data de entrega. | APTI | PCT | 1.150 | R\$ 5,3400 | R\$ 6.141,00 |

| | | | | | | |
|----|--|------------|-----|--------|-------------|---------------|
| 21 | Arroz longo fino tipo I: Grãos de arroz "in natura", beneficiado, polido, longo fino ("Aguilhinha"), Tipo 1. INSTRUÇÃO: PROCEDÊNCIA: Deve ser de procedência nacional. Safra: Corrente. Isento: de sujidades e materiais estranhos. EMBALAGEM: Saco de polietileno. 1kg. VALIDADE: Deverá apresentar validade mínima de 06 (seis) meses a partir da data de entrega | DA FAZENDA | PCT | 16.600 | R\$ 4,4600 | R\$ 74.036,00 |
| 22 | Aveia em flocos flocos finos. Produto resultante da moagem de grãos de aveia após limpeza e classificação. Embalagem: plástica, transparente, atóxica, resistente, hermeticamente vedada. Acondicionada em caixa de papelão, contendo as seguintes informações: identificação e procedência, composição nutricional, data de fabricação e data de validade, nº do lote, quantidade do produto, registro no ministério da agricultura. Embalagem de 250 gramas. | APTI | CX | 1.100 | R\$ 2,7200 | R\$ 2.992,00 |
| 23 | Azeite de Oliva Tipo Extra Virgem Acidez igual ou menor que 0,8%. Embalagem de vidro de coloração escura de 500ml. VALIDADE: Deverá apresentar validade mínima de 06 (seis) meses a partir da data de entrega. | COCINEIRO | GR | 1.010 | R\$ 14,7600 | R\$ 14.907,60 |
| 24 | Azeitona verde sem caroço em conserva, ingredientes: azeitonas verdes sem caroço, salmoura, água, sal e acidulante ácido cítrico. Embalagem: pote de vidro contendo nome e endereço do fabricante, lote, data de fabricação e validade. Pote de 500 gramas | PRAMESA | PCT | 1.340 | R\$ 10,5300 | R\$ 14.110,20 |
| 25 | Bacon do tipo toucinho defumado, preparado com carne curado de suíno defumado, sem costela. Isento de aditivos ou substâncias estranhas que sejam impróprias para o consumo e que alteram suas características naturais (químicas, físicas e organolépticas). EMBALAGEM: acondicionado em plástico transparente, atóxico e resistente, hermeticamente fechada, deverá conter o peso do produto, identificação e procedência e data de validade. Validade a vencer de no mínimo 3 meses contados a partir da data da entrega. Embalagem de 5 kg | IMPERIO | KG | 920 | R\$ 21,6200 | R\$ 19.890,40 |
| 26 | Banana prata extra em pencas com 60 a 70% de maturação, tamanho uniforme com polpa firme e intacta, com peso de no mínimo de 120 g a unidade. | NACIONAL | KG | 3.100 | R\$ 2,8700 | R\$ 8.897,00 |
| 27 | Batata Baroa devendo ser graúda, com polpa intacta e limpa, com coloração e tamanho uniformes típicos da variedade | NACIONAL | KG | 1.510 | R\$ 7,2900 | R\$ 11.007,90 |
| 28 | Batata doce lavada, sem rama, espécie roxa, tamanho e coloração uniforme. | NACIONAL | KG | 1.510 | R\$ 2,5700 | R\$ 3.880,70 |

| | | | | | | |
|----|--|----------|------|-------|-------------|---------------|
| 29 | Batata frita tipo palha Batata, gordura vegetal, sal. De primeira qualidade íntegra e crocante. Sabor natural. Com no máximo 56mg de sódio na porção de 25g. ISENTO: Corantes artificiais e gordura trans. OPCIONAL: Outras substâncias alimentícias desde que permitidas pela legislação e declaradas no rótulo. EMBALAGEM: Acondicionada em embalagem plástica de 500g ou pacotes em filme de polipropileno atóxico, podendo ser metalizado. Contendo a descrição das características do produto. VALIDADE: Deverá apresentar validade mínima de 06 (seis) meses a partir da data de entrega. | SUPREMA | POTE | 1.150 | R\$ 8,8600 | R\$ 10.189,00 |
| 30 | Batata Inglesa Tipo inglesa, lavada, lisa, devendo ser graúda, com polpa intacta e limpa, com coloração e tamanho uniformes típicos da variedade. | NACIONAL | KG | 8.100 | R\$ 2,3500 | R\$ 19.035,00 |
| 31 | Bebida Láctea sabor Chocolate Leite integral reconstituído, açúcar, soro de leite em pó, cacau em pó, extrato de malte, sal, estabilizantes: mono e diglicerídeos, citrato de sódio e lecitina de soja. Isenta: Gordura vegetal, óleo vegetal, aromas artificiais e corantes de qualquer natureza e edulcorantes. Aprox. 193Kcal/200ml. Opcional: 1)Outras substâncias alimentícias aprovadas e que sejam declaradas no rótulo. 2) Adição de vitaminas e minerais dentro dos padrões da legislação. EMBALAGEM: Primária: Asséptica, com capacidade para 200ml, com canudo acoplado (TETRA PACK). Rotulagem: Deve atender a legislação vigente. VALIDADE: deverá apresentar validade mínima de 06 (seis) meses a partir da data de entrega. | PIRAKIDS | CX | 2.830 | R\$ 0,7300 | R\$ 2.065,90 |
| 32 | Bebida láctea sabor morango em pó Açúcar, maltodextrina, minerais, acidulante ácido cítrico, antioxidante ácido ascórbico e antiemético, amido, vitaminas, sal, aromatizante e corante artificial vermelho. Opcional: outras substâncias alimentícias desde que permitidas pela legislação e declaradas no rótulo. Isento: soja e derivados (exceto lecitina de soja), gordura vegetal hidrogenada, espessantes e conservadores e glúten. Embalagem: lata de 380g. Deverá apresentar validade mínima de 06 (seis) meses a partir da data de entrega. | NESQUIK | LATA | 3.600 | R\$ 16,9500 | R\$ 61.020,00 |
| 33 | Berinjela tamanho e coloração uniforme e típicas da variedade, sem apresentar orifícios. | NACIONAL | KG | 600 | R\$ 3,9500 | R\$ 2.370,00 |
| 34 | Beterraba tipo sem folhas. Tamanho e coloração uniformes. | NACIONAL | KG | 2.100 | R\$ 2,4000 | R\$ 5.040,00 |
| 35 | Biscoito água farinha de trigo enriquecida com ferro e ácido fólico, gordura vegetal interesterificada, açúcar invertido, sal, fermentos químicos: bicarbonato de amônio e bicarbonato de sódio e emulsificante lecitina de soja. Contém glúten. Embalagem: pacote em filme de polipropileno atóxico, podendo ser metalizado. Validade: deverá apresentar validade mínima de 06 (seis) meses a partir da data de entrega. Pacote de 200 g. | CADORE | PCT | 7.400 | R\$ 2,1300 | R\$ 15.762,00 |

| | | | | | | |
|----|---|-----------|-----|-------|------------|---------------|
| 36 | Biscoito cookies original farinha de trigo enriquecida com ferro e ácido fólico, açúcar, gordura vegetal, gotas de chocolate ao leite (açúcar, massa de cacau, manteiga de cacau, gordura vegetal, cacau em pó, soro de leite em pó, leite integral em pó, emulsificantes: lecitina de soja (INS 322) e éster de poliglicerol (INS 475) e aromatizante), aromatizantes, sal, açúcar invertido, emulsificante: lecitina de soja (INS 322) e fermentos químicos: bicarbonato de amônio (INS 503ii) e pirofosfato ácido de sódio (INS 450i). Composição: Carboidratos 19g, proteínas 2,1g, gorduras totais 6,3g, gorduras trans 0g e sódio 101mg na porção de 30g. Pode conter glúten. EMBALAGEM: primária contendo duas unidades 32g. VALIDADE: deverá apresentar validade mínima de 06 (seis) meses a partir da data de entrega. | BAUDUCO | PCT | 1.900 | R\$ 1,0800 | R\$ 2.052,00 |
| 37 | Biscoito cream - cracker isento de leite COMPOSIÇÃO: farinha de trigo enriquecida com ferro e ácido fólico, água, gordura vegetal hidrogenada zero trans, açúcar invertido, açúcar, sal, fermentos químicos (bicarbonato de sódio, bicarbonato de amônia e pirofosfato ácido de sódio), fermento biológico, estabilizante lecitina de soja, proteinase, metabisulfito de sódio. sem colesterol, sem lactose e sem proteína do leite. isento de produtos de origem animal. contém glúten. farinha de trigo pode conter traços de cevada e centeio. embalagem 200g. VALIDADE: Deverá apresentar validade mínima de 06 (seis) meses a partir da data de entrega. | CADORE | PCT | 2.710 | R\$ 1,8500 | R\$ 5.013,50 |
| 38 | BISCOITO DE NATA, PACOTE 500G | PANCO | PCT | 850 | R\$ 4,8500 | R\$ 4.122,50 |
| 39 | Biscoito doce amanteigado sabor leite ingredientes: farinha de trigo enriquecida com ferro e ácido fólico, açúcar, gordura vegetal hidrogenada, manteiga leite em pó, açúcar invertido amido de milho e/ou fécula de arroz ou mandioca, sal refinado, emulsificantes: lecitina de soja, fermentos químicos: bicarbonato de sódio. Bicarbonato de amônio e fosfato ácido de sódio, e aromatizante. Embalagem: resistente e atóxica contendo as seguintes informações: identificação e procedência, informação nutricional, marca, data de fabricação, data de validade, peso e lote. Embalagem de 400 gramas. | VITARELLA | PCT | 1.040 | R\$ 2,9000 | R\$ 3.016,00 |
| 40 | BISCOITO INTEGRAL 156G - EMBALAGEM COM 6 PACOTES COM 26G CADA | PIT STOP | PCT | 2.820 | R\$ 4,1500 | R\$ 11.703,00 |
| 41 | Biscoito maisena farinha de trigo enriquecida com ferro e ácido fólico, açúcar, amido de milho, gordura vegetal. Opcional: outras substâncias alimentícias desde que permitidas pela legislação e declaradas no rótulo. Isento: corantes artificiais e gordura trans. Embalagem: pacotes em filme de polipropileno atóxico, podendo ser metalizado. Pacote de 200g. Deverá apresentar validade mínima de 06 (seis) meses a partir da data de entrega | CADORE | PCT | 9.000 | R\$ 2,1400 | R\$ 19.260,00 |

| | | | | | | |
|----|---|----------|------|-------|------------|---------------|
| 42 | Biscoito rosquinha isento de leite farinha de trigo enriquecida com ferro e ácido fólico, água, açúcar, gordura vegetal hidrogenada, açúcar invertido, aroma artificial de leite, estabilizantes lecitina de soja, fermentos químicos (bicarbonato de sódio e bicarbonato de amônia), sal, aroma artificial de leite condensado, vitaminas (b1, b2, b6 e pp). sem colesterol, sem lactose. isento de produtos de origem animal. contém glúten. farinha de trigo pode conter traços de cevada e centeio. embalagem 400g. VALIDADE: Deverá apresentar validade mínima de 06 (seis) meses a partir da data de entrega. | CADORE | PCT | 750 | R\$ 3,3900 | R\$ 2.542,50 |
| 43 | BISCOITO SALGADO ÁGUA GERGELIM. EMBALAGEM PACOTE 36G | PIRAQUE | PCT | 450 | R\$ 1,3400 | R\$ 603,00 |
| 44 | BISCOITO SALGADO CREAM CRACKER. EMBALAGEM PACOTE 30G | SP | PCT | 3.997 | R\$ 0,7100 | R\$ 2.837,87 |
| 45 | Brócolis fresco tipo ramoso. Características: folhas firmes sem áreas amareladas. Pesando no mínimo 900 gramas. | NACIONAL | KG | 1.250 | R\$ 7,7300 | R\$ 9.662,50 |
| 46 | Cacau em pó Descrição: Cacau em pó alcalinizado 100%, estabilizante lecitina de soja. NÃO CONTÉM GLÚTEN. ISENTO DE AÇÚCAR. Embalagem: 200g. VALIDADE: Deverá apresentar validade mínima de 06 (seis) meses a partir da data de entrega. | CADORE | POTE | 300 | R\$ 8,2400 | R\$ 2.472,00 |
| 47 | Café Torrado e moído, extra, procedente de grãos são, limpos. ISENTO: de materiais estranhos, matéria terrosa e parasito. EMBALAGEM: Acondicionado em pacote aluminizado alto vácuo, íntegro, resistente, vedado hermeticamente e limpo. A embalagem deverá conter externamente os dados de identificação e procedência, número do lote data de fabricação, quantidade do produto, selo de pureza ABIC e atender as especificações técnicas. EMBALAGEM: Pacotes de 500g. VALIDADE: Deverá apresentar validade mínima de 06 (seis) meses a partir da data de entrega. | GAROTO | PCT | 8.500 | R\$ 9,8700 | R\$ 83.895,00 |
| 48 | Caldo de Carne Matéria prima de boa qualidade; constituído basicamente de carne de boi desidratado, liofilizado, sal, amido de milho, gordura vegetal, condimentos, podendo conter corante natural, apresentando-se livre de matérias terrosa, parasitos, larvas e detritos animais e vegetais, em embalagem metalizada, resistente e atóxica peso aproximado 55 g | KNNOR | CX | 2.100 | R\$ 0,9200 | R\$ 1.932,00 |
| 49 | Caldo de Galinha Matéria prima, limpas e de boa qualidade; constituído basicamente de carne de galinha desidratada, liofilizado sal, amido de milho, gordura vegetal, condimentos, podendo conter corante natural, apresentando-se livre de matérias terrosa, parasitos, larvas e detritos animais e vegetais, em embalagem metalizada, resistente e atóxica peso aproximado 55 g | KNNOR | CX | 2.100 | R\$ 1,9300 | R\$ 4.053,00 |
| 50 | Canjiquinha Canjiquinha de milho amarelo fina, isento de glúten. pacotes de 500g, embalagem plástica, com validade de 6 meses a 1 ano a contar da data de entrega | ROSA | PCT | 600 | R\$ 6,6600 | R\$ 3.996,00 |

| | | | | | | |
|----|--|-------------|------|-------|-------------|----------------|
| 51 | Carne Bovina (COSTELA) com osso, com o máximo de 10% de gordura, resfriado; acondicionado em embalagem plástica. Dizeres de rotulagem com data de fabricação, prazo de validade, dados nutricionais e selo S.I.F. | MINGA | KG | 5.560 | R\$ 9,9500 | R\$ 55.322,00 |
| 52 | Carne Bovina (PATINHO) - sem osso, com o máximo de 10% de gordura, resfriado, sendo cada peça individualmente acondicionado em embalagem plástica. Dizeres de rotulagem com data de fabricação, prazo de validade, dados nutricionais e selo S.I.F. EMBALAGEM: Pacote de 5Kg Primária: E embalado a vácuo. Saco de polietileno atóxico, transparente, resistente, vedada hermeticamente. | TUDBOM | KG | 9.700 | R\$ 27,8500 | R\$ 270.145,00 |
| 53 | Carne bovina acém congelada em peça corte: Carne bovina proveniente de machos de espécie bovina, sadios, abatidos sob inspeção veterinária, manipulada sob rígidas condições de higiene, procedente de quarto dianteiro, em peça, resfriada, aparada e apresentada no corte acém. Limpa, aspecto: próprio da espécie, não amolecida nem pegajosa; cor: própria da espécie, sem manchas esverdeadas ou pardacentas; odor: próprio tipo de corte. CORTE: Corte constituído das massas musculares situadas entre o pescoço e o filé-da-costela. EMBALAGEM: pacote de 5kg primária: e embalado a vácuo. Saco de polietileno atóxico, transparente, resistente, vedada hermeticamente. nota: produto com registro obrigatório no mapa (SIF). VALIDADE: Deverá apresentar validade mínima de 06(seis) meses a partir da data de entrega. | MINERVA | KG | 6.323 | R\$ 24,0400 | R\$ 152.004,92 |
| 54 | Carne bovina chã de dentro ou patinho moída Carne bovina proveniente de machos de espécie bovina, sadios, abatidos sob inspeção veterinária, manipulada sob rígidas condições de higiene, procedente de quarto dianteiro, em peça, resfriada, aparada e apresentada no corte acém. Limpa, aspecto: próprio da espécie, não amolecida nem pegajosa; cor: própria da espécie, sem manchas esverdeadas ou pardacentas; odor: próprio tipo de corte. CORTE: chã de dentro ou patinho moído EMBALAGEM: Pacote de 5Kg Primária: E embalado a vácuo. Saco de polietileno atóxico, transparente, resistente, vedada hermeticamente. Nota: Produto com registro obrigatório no MAPA (SIF). VALIDADE: Deverá apresentar validade mínima de 06(seis) meses a partir da data de entrega. | FRIGONOS-SA | KG | 6.323 | R\$ 24,7500 | R\$ 156.494,25 |
| 55 | Carne Bovina Salgada, Seca (CHARQUE) dianteiro, de primeira qualidade. Dizeres de rotulagem com data de fabricação, prazo de validade, dados nutricionais e selo S.I.F. | STEAK | KG | 2.664 | R\$ 31,9700 | R\$ 85.168,08 |
| 56 | Carne Suína (CARRÉ) congelada, cortada em porções (130 a 180g) devendo ser fornecida acondicionada em embalagem plástica. Dizeres de rotulagem com data de fabricação, prazo de validade, dados nutricionais e selo S.I.F. | EXCELENCIA | KG | 4.700 | R\$ 14,0800 | R\$ 66.176,00 |
| 57 | Carne Suína (CHISPE) salgada, de boa qualidade, em embalagem plástica atóxica. Dizeres de rotulagem com data de fabricação, prazo de validade, dados nutricionais e selo S.I.F. | FRIELLA | KG | 260 | R\$ 8,7100 | R\$ 2.264,60 |
| 58 | Carne Suína (COSTELINHA - Salgada)- com osso, com o máximo de 10% de gordura, resfriado. Acondicionado em embalagem plástica. Dizeres de rotulagem com data de fabricação, prazo de validade, dados nutricionais e selo S.I.F. | PALADAR | KG | 420 | R\$ 16,3000 | R\$ 6.846,00 |
| 59 | Carne Suína (COSTELINHA) com osso, com o máximo de 10% de gordura, resfriado. Acondicionado em embalagem plástica. Dizeres de rotulagem com data de fabricação, prazo de validade, dados nutricionais e selo S.I.F. | LANDIM | KG | 3.200 | R\$ 18,8700 | R\$ 60.384,00 |
| 60 | Carne Suína (ORELHA DE PORCO) salgada, de boa qualidade, em embalagem plástica atóxica. Dizeres de rotulagem com data de fabricação, prazo de validade, dados nutricionais e selo S.I.F. | EXCELENCIA | KG | 250 | R\$ 12,0600 | R\$ 3.015,00 |
| 61 | Carne Suína (PERNIL) congelado, sem osso, sem tempero, em embalagem plástica atóxica. Dizeres de rotulagem com data de fabricação, prazo de validade, dados nutricionais e selo S.I.F. | FRIELLA | KG | 440 | R\$ 19,0300 | R\$ 8.373,20 |
| 62 | Cebola sem rama, branca. | NACIONAL | KG | 4.410 | R\$ 2,0800 | R\$ 9.172,80 |
| 63 | Cenoura | NACIONAL | KG | 5.400 | R\$ 1,9600 | R\$ 10.584,00 |
| 64 | Cereal Farinha de Trigo Enriquecida com Ferro e Ácido Fólico, Farinha de Trigo Integral, Açúcar, Farinha de Cevada, Água, Farinha de Aveia, Sal, Vitaminas e Mineral (Ferro, B1, B2 e B6), Estabilizante Fosfato Dipotássico Antiumectante, Carbonato de Cálcio e Antioxidante Ácido Ascórbico. acondicionado em lata com 400g. | MUCILON | LATA | 1.220 | R\$ 7,7000 | R\$ 9.394,00 |
| 65 | Cereal matinal de arroz (infantil): composição após o preparo: farinha de arroz, açúcar, amido, carbonato de cálcio, fosfato de sódio dibásico, maltodextrina, pirofosfato férrico, sulfato de zinco monohidratado, sulfato de manganês monohidratado, iodeto de potássio, vitaminas (ácido ascórbico, acetato de dl-alfa-tocoferil, nicotinamida, palmitato de retinil, tiamina mononitrato, colecalciferol, pantotenato de cálcio, fitomenadiona, cianocobalamina, cloridrato de piridoxina, riboflavina, ácido fólico) e aromatizante: aroma artificial vanilina. Sem traços de leite. Insento: de organismos geneticamente modificados (transgênicos). Embalagem: lata 400g. | MUCILON | LATA | 1.110 | R\$ 16,9400 | R\$ 18.803,40 |
| 66 | Cereal matinal de milho (infantil) composição após o preparo: farinha de milho, açúcar, amido, carbonato de cálcio, fosfato de sódio dibásico, maltodextrina, pirofosfato férrico, sulfato de zinco monohidratado, colecalciferol, pantotenato de cálcio, fitomenadiona, cianocobalamina, cloridrato de piridoxina, riboflavina, ácido fólico) e aromatizante: aroma artificial vanilina. Sem traços de leite. Insento: de organismos geneticamente modificados (transgênicos). Embalagem: lata 400g. | MUCILON | LATA | 1.110 | R\$ 14,3300 | R\$ 15.906,30 |

| | | | | | | |
|----|---|-----------|------|-------|------------|--------------|
| 67 | Chá de camomila: ingredientes capítulos florais de camomila (matricaria recutita l.) Embalagem: acondicionado em envelope individual, tipo sachê, de papel impermeável, com vedação mecânica (selagem). A embalagem deverá trazer externamente os dados de identificação e procedência, nº do lote, data de validade, peso, marca. Embalagem contendo 10 sachês com peso líquido de 10 gramas. Cx 10g | DR OETKER | CX | 1.020 | R\$ 2,2200 | R\$ 2.264,40 |
| 68 | Chá de cidreira folhas de capim-cidreira (cymbopogon citratus stapf) embalagem: acondicionado em envelope individual, tipo sachê, de papel impermeável, com vedação mecânica (selagem). A embalagem deverá trazer externamente os dados de identificação e procedência, nº do lote, data de validade, peso, marca. Embalagem contendo 10 sachês com peso líquido de 10 gramas. Cx 10g | DR OETKER | CX | 1.020 | R\$ 2,0500 | R\$ 2.091,00 |
| 69 | Chá de erva doce frutos de erva doce (pimpinella anisum l.) Embalagem: acondicionado em envelope individual, tipo sachê, de papel impermeável, com vedação mecânica (selagem). A embalagem deverá trazer externamente os dados de identificação e procedência, nº do lote, data de validade, peso, marca. Embalagem contendo 10 sachês com peso líquido de 10 gramas. Cx 10g | DR OETKER | CX | 1.020 | R\$ 2,9400 | R\$ 2.998,80 |
| 70 | Chá de Maçã Em sachês envelopados individualmente de aprox. 2g cada. Caixa com 10 sachês. | DR OETKER | CX | 650 | R\$ 6,6400 | R\$ 4.316,00 |
| 71 | Chá mate natural a granel folhas de erva mate selecionada e tostada num processo único. Embalagem: embalagem inicial deverá ser em saco plástico fechado e reembalado em caixa de papelão contendo a identificação e procedência do produto data de validade, peso e a marca. Peso líquido caixa de 250 g | DR OETKER | CX | 700 | R\$ 7,4500 | R\$ 5.215,00 |
| 72 | Chá preto folhas e talos de chá preto (camellia sinensis l kuntze) embalagem: acondicionado em envelope individual, tipo sachê, de papel impermeável, com vedação mecânica (selagem). A embalagem deverá trazer externamente os dados de identificação e procedência, nº do lote, data de validade, peso, marca. Embalagem contendo 10 sachê com peso líquido de 10 gramas. Cx 10g | DR OETKER | CX | 520 | R\$ 2,0800 | R\$ 1.081,60 |
| 73 | Cheiro verde composto por salsa e cebolinha | DR OETKER | MOLE | 640 | R\$ 5,1300 | R\$ 3.283,20 |
| 74 | Chicória com folhas compactas e firmes. De tamanho médio. | NACIONAL | MOLE | 640 | R\$ 0,6200 | R\$ 396,80 |
| 75 | Chuchu | NACIONAL | KG | 3.500 | R\$ 2,4700 | R\$ 8.645,00 |
| 76 | Coentro | NACIONAL | MOLE | 390 | R\$ 4,9500 | R\$ 1.930,50 |
| 77 | Colorau obtidos de frutos maduros do urucum, dessecados e moídos com aspecto, cor, cheiro e sabor característico. Máximo 10% de sal, de acor do com as normas vigentes. Embalagem: acondicionado em saco plástico transparente e atóxico contendo 500g do produto. | APTI | POTE | 600 | R\$ 2,3900 | R\$ 1.434,00 |

| | | | | | | |
|----|--|------------|------|-------|-------------|---------------|
| 78 | Cominho em pó acondicionado em pacote de 200g. | CHINEZINHO | POTE | 300 | R\$ 3,8600 | R\$ 1.158,00 |
| 79 | Couve manteiga com folhas compactas e firmes de coloração verde escura. | NACIONAL | MOLE | 1.000 | R\$ 4,1600 | R\$ 4.160,00 |
| 80 | Couve-flor Cor branca ou creme, classe 7, sem defeitos graves (podridão, danos profundos impurezas, passadas, folhas na flor, peludas ou com manchas cor de vinho) ser bem definidas, sãs, inteiras, limpas e livres de umidade externa exce | NACIONAL | MOLE | 1.750 | R\$ 6,9300 | R\$ 12.127,50 |
| 81 | Crema de Arroz caixa com 200g. Farinha de Arroz, Vitaminas (C, PP, B5, B2, B6, B1, A, Ácido Fólico, D, B12) e Minerais (Ferro e Zinco). Isento de glúten. | YOKI | CX | 600 | R\$ 2,7800 | R\$ 1.668,00 |
| 82 | Crema de leite: especificação leite em pó desnatado, estabilizante, celulose cristalina, carboximetilcelulose, carragena, citrato de sódio, fosfato dissódico homogeneizado. Não contém glúten. peso, data de fabricação e data de validade. Embalagem: de 200 gramas. Embalagem: tetra pack, com identificação e procedência, código do produto, | ITALAC | CX | 3.300 | R\$ 2,2700 | R\$ 7.491,00 |
| 83 | Crema vegetal Óleos vegetais líquidos e preferencialmente interesterificados, leite ou seus constituintes ou derivados, sal, água e outros componentes que o caracterizam. OBRIGATORIA: o produto deverá ser ISENTO de gordura trans, e no máximo 102 mg de sódio na porção de 10 gramas. EMBALAGEM: Potes de polipropileno ou polietileno de alta densidade. 500g. VALIDADE: Deverá apresentar validade mínima de 06 (seis) meses a partir da data de entrega | DELICIA | POTE | 5.500 | R\$ 6,9200 | R\$ 38.060,00 |
| 84 | Dobradinha carne bovina, tipo bucho limpo e em peça inteira, congelada, com aspecto, cor, cheiro e sabor próprios, embalado em saco plástico transparente e atóxico, resistente, hermeticamente fechado, pesando no mínimo 03 (três) quilos e suas condições deverão estar de acordo com a NTA-3. A embalagem do produto deverá trazer de forma clara e detalhada o nome e endereço do frigorífico e seu respectivo registro em órgão federal, destinado a fiscalização (sif). | DEGUST | KG | 1.045 | R\$ 18,3700 | R\$ 19.196,65 |
| 85 | Doce de Goiaba goiabada especial, em corte, sem adição de corantes, acondicionado em embalagem de 600 gramas, contendo a descrição das características do produto. | PREDILECTA | UND | 200 | R\$ 3,4000 | R\$ 680,00 |
| 86 | Doce de Leite pastoso, acondicionado em lata com 10 (dez)kg, contendo a descrição das características do produto. | FIAL | LATA | 210 | R\$ 64,0000 | R\$ 13.440,00 |
| 87 | Ervilha em conserva: embalagem contendo a descrição do produto data de fabricação e data de validade, marca do produto, peso. Embalagem com peso de 200g drenado. | PRAMESA | LATA | 1.480 | R\$ 2,1400 | R\$ 3.167,20 |

| | | | | | | |
|----|--|------------|------|-------|------------|---------------|
| 88 | Ervilha Seca Partida e de 1ª qualidade, nova, constituída de grãos são e limpos, com teor de umidade máxima de 15% por peso, isenta de material terroso, sujidades, parasitas e larvas e mistura de outras variedades e espécies. Acondicionada em saco de polietileno atóxico, resistente, termossoldado, contendo 500g; suas condições deverão estar de acordo com a Portaria M.A. 065/93. Validade mínima de 4 meses a contar da data de entrega. | ROSA | PCT | 800 | R\$ 5,1000 | R\$ 4.080,00 |
| 89 | Espinafre deverão possuir folhas intactas e firmes, pesando no mínimo 400 gramas. | NACIONAL | MOLE | 1.340 | R\$ 4,4000 | R\$ 5.896,00 |
| 90 | Extrato de Tomate preparado com frutos maduros, escolhidos, são, sem pele e sem sementes. O produto deve estar isento de fermentações. Sem aditivos e conservantes. concentrado, acondicionado em embalagem com 350g, contendo a descrição das características do produto. Prazo de validade mínimo 12 meses a contar a partir da data de entrega. | PRAMESA | UND | 5.580 | R\$ 2,0200 | R\$ 11.271,60 |
| 91 | Farinha de mandioca Torrada, de primeira qualidade, seca, fina, branca e crua. EMBALAGEM: Acondicionado em saco plástico transparente não violado, resistente, contendo informação nutricional, lote, número do registro. 1kg. VALIDADE: Deverá apresentar validade mínima de 06 (seis) meses a partir da data de entrega. | ROSA | PCT | 1.410 | R\$ 3,2500 | R\$ 4.582,50 |
| 92 | Farinha de Rosca acondicionada em embalagem com 500g, contendo a descrição das características do produto. | ROSA | PCT | 940 | R\$ 4,1000 | R\$ 3.854,00 |
| 93 | Farinha de trigo tradicional Enriquecida com ferro e ácido fólico. ISENTO: de Organismos Geneticamente Modificados (Transgênicos). EMBALAGEM: Saco de polietileno transparente e atóxico ou embalagem de papel. 1Kg. VALIDADE: Deverá apresentar validade mínima de 06 (seis) meses a partir da data de entrega. | GLOBO | PCT | 1.360 | R\$ 3,1800 | R\$ 4.324,80 |
| 94 | Farinha Láctea Farinha de trigo enriquecida com ferro e ácido fólico, açúcar, leite em pó integral, vitaminas e minerais, sal, aromatizante. OPCIONAL: Outras substâncias alimentícias desde que permitidas pela legislação e declaradas no rótulo. ISENTO: Conservadores e quaisquer outras substâncias que descaracterizem o produto. EMBALAGEM: Saco de polietileno leitoso, aluminizado, pote plástico ou lata. Lata de 400g. VALIDADE: Deverá apresentar validade mínima de 06 (seis) meses a partir da data de entrega. | NESTLE | LATA | 1.500 | R\$ 8,7200 | R\$ 13.080,00 |
| 95 | Feijão branco, tipo 1, safra nova; constituído de grãos inteiros e de tamanho de formatos naturais, maduros, limpos e secos – características de acordo com a legislação vigente, código sanitário. Embalagem primária: acondicionados em sacos plásticos de polietileno de no mínimo 500g. | CHINEZINHO | PCT | 1.500 | R\$ 4,9100 | R\$ 7.365,00 |

| | | | | | | |
|-----|--|------------|------|-------|-------------|---------------|
| 96 | Feijão carioca tipo I Grão comestível de feijão "in natura", feijão comum, classe cores, carioca, tipo 1 constituído de, no mínimo, 90% (noventa por cento) de grãos na cor característica à variedade correspondente, de tamanho e formato naturais, maduros, limpos e secos. Deverá ser da safra. EMBALAGEM: de 1 kg, saco de polietileno atóxico, transparente. VALIDADE: Deverá apresentar validade mínima de 06 (seis) meses a partir da data de entrega | MAXIMO | PCT | 3.000 | R\$ 6,3400 | R\$ 19.020,00 |
| 97 | Feijão Fradinho tipo 1, safra nova, acondicionado em embalagem de 500g, contendo a descrição das características do produto. VALIDADE: deverá apresentar validade mínima de 06 (seis) meses a partir da data de entrega. | MAXIMO | PCT | 1.500 | R\$ 4,8000 | R\$ 7.200,00 |
| 98 | Feijão mulatinho grão comestível de feijão "in natura", feijão comum, classe cores, mulatinho, tipo 1 constituído de, no mínimo, 90% (noventa por cento) de grãos na cor característica à variedade correspondente, de tamanho e formato naturais, maduros, limpos e secos. Deverá ser da safra. Embalagem: de 500g, saco de polietileno atóxico, transparente. Validade: deverá apresentar validade mínima de 06 (seis) meses a partir da data de entrega | MAXIMO | PCT | 1.400 | R\$ 6,6500 | R\$ 9.310,00 |
| 99 | Feijão preto tipo I Grão comestível de feijão "in natura". Feijão comum, classe preto, tipo 1. Constituído de, no mínimo, 90% (noventa por cento) de grãos na cor característica à variedade correspondente, de tamanho e formato naturais, maduros, limpos e secos. Deverá ser da safra corrente. EMBALAGEM: Saco de polietileno atóxico, transparente. 1kg. Nota: Produto dispensado da obrigatoriedade de registro. VALIDADE: Deverá apresentar validade mínima de 06 (seis) meses a partir da data de entrega | MINEIRINHO | PCT | 8.000 | R\$ 6,5000 | R\$ 52.000,00 |
| 100 | Fermento em pó químico Amido de milho ou fécula de mandioca, fosfato monocalcico e carbonato de cálcio. ISENTO: glúten. Embalagem: 100g. VALIDADE: Deverá apresentar validade mínima de 06 (seis) meses a partir da data de entrega. | APTI | POTE | 320 | R\$ 3,2700 | R\$ 1.046,40 |
| 101 | Fígado bovino Congelado, aspecto próprio, não amolecido e nem pegajoso. Cor, cheiro e sabor característico do produto sem manchas esverdeadas com ausência de sujidades, parasito e larvas. CLASSIFICAÇÃO: Víscera. Nota: Produto com registro obrigatório no MAPA (SIF). VALIDADE: Deverá apresentar validade mínima de 06 (seis) meses a partir da data de entrega. | MARFRIG | KG | 1.490 | R\$ 12,6800 | R\$ 18.893,20 |

| | | | | | | |
|-----|--|---------|-----|--------|-------------|----------------|
| 102 | Fígado de Frango Sem resíduos, limpo e congelado. Embalagem: saco plástico transparente, atóxico, limpo, não violado, resistente que atenda a integridade do produto. Acondicionados em caixas lacradas contendo as seguintes informações: nome e endereço do abatedouro, nº do lote, quantidade do produto, nº do registro do ministério da agricultura e carimbo de inspeção do sif. O transporte deverá ser refrigerado de acordo com a legislação vigente em condições que preservem as características e a qualidade do produto. Embalagem de 01 quilo. | UNIAVES | KG | 630 | R\$ 6,9000 | R\$ 4.347,00 |
| 103 | Filé Congelado de Merluza Filé de Merluza: íntegros , limpos, eviscerados, livres de espinhas, escamas ou resíduos de vísceras, em filés obtidos através de secção longitudinal. Os filés devem ser submetidos a processo de congelamento rápido e glaciamento individual e armazenados em temperatura igual ou inferior a -18°C (dezoito graus centígrados negativos). Nota: Produto com registro obrigatório no MAPA (SIF). VALIDADE: Deverá apresentar validade mínima de 06 (seis) meses a partir da data de entrega. | PESCAF | KG | 4.700 | R\$ 23,9700 | R\$ 112.659,00 |
| 104 | Flocos de milho pré-cozido flocos de milho pré-cozidos, 100% natural enriquecida com ferro e ácido fólico. Embalagem: saco de papel resistente, apresentando composição nutricional, procedência e data de validade. Pacote de 500 g. | YOKI | PCT | 1.400 | R\$ 3,3200 | R\$ 4.648,00 |
| 105 | Frango chester especificação: sem pescoço, com miúdos, congelado, temperado. Embalagem: saco plástico resistente, contendo a identificação e procedência, informação nutricional, marca do produto, data de validade. Com peso mínimo de 4 quilos a embalagem. | SEARA | KG | 460 | R\$ 10,7900 | R\$ 4.963,40 |
| 106 | Frango, peito sem osso, sem pele peito de frango de primeira qualidade, limpo, sem ossos, sem pele, embalado e congelado à 12 graus Celsius (-), com adição de água de no máximo 6%, isento de aditivos ou substâncias estranhas ao produto, que sejam impróprias ao consumo e que alterem suas características naturais (físicas, químicas e organolépticas), com ausência de sujidades, parasitos e larvas, inspecionado pelo ministério da agricultura . EMBALAGEM: primárias de 1 kg dentro de caixas de papelão com peso total da caixa mínimo de 18 kg, em perfeitas condições estruturais , padronizadas e lacradas. Deverá apresentar validade mínima de 06 (seis) meses a partir da data de entrega. | UNIAVES | KG | 12.600 | R\$ 12,6800 | R\$ 159.768,00 |

| | | | | | | |
|-----|--|---------|-----|-------|-------------|---------------|
| 107 | Frango/DRUMET carne de frango no corte de drumet. Instruções: 1) a carne de frango deve ser proveniente de aves saudáveis, abatidas sob inspeção veterinária, manipulada sob rígidas inspeções de higiene, ter tamanho uniforme, ter tamanho uniforme e sem excesso de pele. 2) a carne de frango deve ser congelada de forma a garantir a temperatura -12°C (doze graus centígrados negativos) ou inferior no centro da carne do frango. Embalagem: saco de polietileno atóxico e resistente, grampeado mecanicamente ou termosoldado. Nota: produto com registro obrigatório no mapa (SIF). Validade: deverá apresentar validade mínima de 06 (seis) meses a partir da data de entrega. | LAR | KG | 4.750 | R\$ 11,1000 | R\$ 52.725,00 |
| 108 | Frango/sobrecoxa Carne de frango no corte de sobrecoxa. INSTRUÇÕES: 1) A carne de frango deve ser proveniente de aves saudáveis, abatidas sob inspeção veterinária, manipulada sob rígidas inspeções de higiene, ter tamanho uniforme, ter tamanho uniforme e sem excesso de pele. 2) A carne de frango deve ser congelada de forma a garantir a temperatura -12°C (doze graus centígrados negativos) ou inferior no centro da carne do frango. NOTA: Produto com registro obrigatório no MAPA (SIF). VALIDADE: Deverá apresentar validade mínima de 06 (seis) meses a partir da data de entrega | UNIAVES | KG | 9.730 | R\$ 7,9200 | R\$ 77.061,60 |
| 109 | Fubá Farinha de milho enriquecida com ferro e ácido fólico. EMBALAGEM: De 1Kg, saco de polietileno transparente. VALIDADE: Deverá apresentar validade mínima de 06 (seis) meses a partir da data de entrega. | ROSA | PCT | 1.050 | R\$ 3,2800 | R\$ 3.444,00 |
| 110 | Gelatina sabor abacaxi açúcar, aromas e corantes permitidos pela legislação. Poderá conter outros ingredientes que não descaracterizem o produto, os quais deverão ser declarados. Isento: de adoçantes, corante artificial amarelo tartrazina (ins102). Embalagem: embalagem de 35g. Saco de polietileno resistente, preferencialmente leitoso ou embalagem de mercado que preserve a qualidade do produto. Nota: produto dispensado da obrigatoriedade de registro. Validade: deverá apresentar validade mínima de 06 (seis) meses a partir da data de entrega. | APTI | CX | 810 | R\$ 0,9200 | R\$ 745,20 |
| 111 | Gelatina sabor abacaxi diet: gelatina em pó sabor abacaxi, adoçado com sucralose. Contendo na embalagem a informação nutricional, data de fabricação e data de validade, marca. Embalagem de 12 gramas | APTI | CX | 560 | R\$ 2,3500 | R\$ 1.316,00 |

| | | | | | | |
|-----|---|----------|----|-------|-------------|---------------|
| 112 | Gelatina sabor morango açúcar, aromas e corantes permitidos pela legislação. Poderá conter outros ingredientes que não descaracterizem o produto, os quais dev erão ser declarados. Isento: de adoçantes, corante artificial amarelo tartrazina (ins102). Embalagem: embalagem de 35g. Saco de polietileno resistente, preferencialmente leitoso ou embalagem de mercado que preserve a qualidade do produto. 35g. Nota: produto dispensado da obrigatoriedade de registro. Validade: deverá apresentar validade mínima de 06 (seis) meses a partir da data de entrega. | APTI | CX | 810 | R\$ 1,0200 | R\$ 826,20 |
| 113 | Gelatina sabor morango diet gelatina em pó sabor morango, adoçado com sucralose. Contendo na embalagem a informação nutricional, data de fabricação e data de validade, marca. Embalagem de 12 gramas | APTI | CX | 560 | R\$ 2,1700 | R\$ 1.215,20 |
| 114 | Gelatina sabor uva açúcar, aromas e corantes permitidos pela legislação. Poderá conter outros ingredientes que não descaracterizem o produto, os quais dev erão ser declarados. Isento: de adoçantes, corante artificial amarelo tartrazina (ins102). Embalagem: embalagem de 35g. Saco de polietileno resistente, preferencialmente leitoso ou embalagem de mercado que preserve a qualidade do produto. 45g. Nota: produto dispensado da obrigatoriedade de registro. Validade: deverá apresentar validade mínima de 06 (seis) meses a partir da data de entrega. | APTI | CX | 810 | R\$ 1,0500 | R\$ 850,50 |
| 115 | Gelatina sabor uva diet gelatina em pó sabor uva, adoçado com sucralose. Contendo na embalagem a informação nutricional, data de fabricação e data de validade, marca. Embalagem de 12 gramas. | APTI | CX | 350 | R\$ 2,9300 | R\$ 1.025,50 |
| 116 | Geléia de Frutas sachê individual de 15g em embalagem de 140 unidades. SABORES. | JUNIOR | CX | 900 | R\$ 27,8800 | R\$ 25.092,00 |
| 117 | Geléia de Frutas DIET sachê individual de 15g em embalagem de 140 unidades. SABORES. | JUNIOR | CX | 500 | R\$ 30,9000 | R\$ 15.450,00 |
| 118 | Geléia de mocotó acondicionada em embalagem tipo "tetra pack" - cx 220g | ELLO | CX | 1.000 | R\$ 2,8200 | R\$ 2.820,00 |
| 119 | Inhame raiz grossa, uniforme | NACIONAL | KG | 1.600 | R\$ 2,8100 | R\$ 4.496,00 |
| 120 | logurte (Bebida láctea fermentada sabor vitamina de frutas) Leite desnatado e/ou leite desnatado reconstituído, leite integral e/ou leite integral reconstituído, açúcar líquido, preparado de vitamina de frutas (açúcar, polpas de maçã, banana e mamão, amido modificado, aroma idêntico ao natural de maçã, mamão e banana, conservante sorbato de potássio, corantes naturais carmin e urucum e acidulante ácido láctico), amido modificado, fermento lácteo e estabilizante gelatinaContém Glúten. Isento de gordura trans. Embalagem 900g. Validade mínima de 20 (vinte) dias a partir da data de entrega. | PRIMEIRO | GR | 4.040 | R\$ 6,1800 | R\$ 24.967,20 |

| | | | | | | |
|-----|---|-------|-----|-------|------------|--------------|
| 121 | KIT LANCHE 01 pct – Mini Bolo sabor Baunilha recheado pacote com 70 gramas contendo 02 (duas) unidades. COMPOSIÇÃO: Açúcar, farinha de trigo enriquecida com ferro e ácido fólico, ovo, gordura vegetal, fécula de mandioca, amido, leite em pó desnatado, proteína de soja, coco ralado, sal refinado, fermentos químicos pirofosfato ácido de sódio e bicarbonato de sódio, aromatizante, conservador propionato de sódio. Recheio: Sabor laranja (açúcar, suco de laranja, amido, aromatizante, acidulante ácido cítrico, corante inorgânico dióxido de titânio, corante caramelo IV, corantes artificiais amarelo crepúsculo e amarelo tartrazina e conservador sorbato de potássio). Sódio: 81mg para duas unidades. 01 pct – Biscoito salgado – composição: farinha de trigo enriquecida com ferro e ácido fólico, gordura vegetal, açúcar, açúcar invertido, sal, fermentos químicos fosfato monocálcico e bicarbonato de sódio e amônio e melhorador de farinha: enzima protease. Pode conter traços de soja e leite. Embalagem: individual de 26g cada. 01 cx Néctar Sabor Maracujá. COMPOSIÇÃO: Água, Polpa de maracujá, açúcar. Aroma natural, acidulante ácido cítrico, ácido ascórbico (Vitamina C), estabilizantes, conservantes benzoato de sódio e dióxido de enxofre. Não contém glúten. Isento de adoçantes. EMBALAGEM: Asséptica, com capacidade para 200 ml, com canudo acoplado (TETRA PACK). Rotulagem: Deve atender a legislação vigente. VALIDADE: Deverá apresentar validade mínima de 06 (seis) meses a partir da data de entrega. 01 und Queijo processado Light: COMPOSIÇÃO: Pacote de 17g. Ingredientes: Queijo Estepe, água, Leite concentrado resfriado integral, leite em pó, manteiga sal refinado, estabilizantes polifosfato de sódio e citrato de sódio, regulador de acidez, ácido cítrico, espessantes carragena, e conservador ácido sórbico. Não contém glúten. | START | KIT | 1.550 | R\$ 5,9600 | R\$ 9.238,00 |
|-----|---|-------|-----|-------|------------|--------------|

| | | | | | | |
|-----|--|----------|-----|-------|------------|--------------|
| 122 | <p>KIT LANCHE II 01 pct – Mini Bolo sabor Baunilha recheado – pacote com 70 gramas contendo 02 (duas) unidades. COMPOSIÇÃO: Açúcar, farinha de trigo enriquecida com ferro e ácido fólico, ovo, gordura vegetal, fécula de mandioca, amido, leite em pó desnatado, proteína de soja, coco ralado, sal refinado, fermentos químicos pirofosfato ácido de sódio e bicarbonato de sódio, aromatizante, conservador propionato de sódio. Recheio: Sabor morango (açúcar, polpa de morango, glicerina, amido modificado, aromatizante corante caramelo IV, acidulante ácido láctico, corante artificial vermelho 40 e conservador sorbato de potássio. Sódio: 104mg para duas unidades. EMBALAGEM: primária contendo 02 (duas) unidades 70g.</p> <p>01 Pct – Biscoito salgado – composição: farinha de trigo enriquecida com ferro e ácido fólico, gordura vegetal, açúcar, açúcar invertido, sal, fermentos químicos fosfato monocalcico e bicarbonato de sódio e amônio e melhorador de farinha: enzima protease. Pode conter traços de soja e leite. Embalagem: individual de 26g cada. 01 cx – Bebida Láctea sabor Chocolate: COMPOSIÇÃO: Obrigatória: Leite integral reconstituído, açúcar, soro de leite em pó, cacau em pó, extrato de malte, sal, estabilizantes: mono e diglicerídeos, citrato de sódio e lecitina de soja. Isenta: Gordura vegetal, óleo vegetal, aromas artificiais e corantes de qualquer natureza e edulcorantes. Aprox. 193 Kcal/200ml. Opcional: 1)Outras substâncias alimentícias aprovadas e que sejam declaradas no rótulo. 2) Adição de vitaminas e minerais dentro dos padrões da legislação. EMBALAGEM: Primária: Asséptica, com capacidade para 200ml, com canudo acoplado (TETRA PACK). Rotulagem: Deve atender a legislação vigente. 01 und Queijo processado Light: COMPOSIÇÃO: Pacote de 17g. Ingredientes: Queijo Estepe, água, Leite concentrado resfriado integral, leite em pó, manteiga sal refinado, estabilizantes polifosfato de sódio e citrato de sódio, regulador de acidez, ácido cítrico, espessante carragena, e conservador ácido sórbico. Não contém glúten. VALIDADE: Deverá apresentar validade mínima de 06 (seis) meses a partir da data de entrega</p> | START | KIT | 1.400 | R\$ 5,9700 | R\$ 8.358,00 |
| 123 | <p>122 KIT LANCHE III 01 pct Mini Bolo sabor Baunilha recheado – pacote com 70 gramas contendo 02 (duas) unidades. COMPOSIÇÃO: Açúcar, farinha de trigo enriquecida com ferro e ácido fólico, ovo, gordura vegetal, fécula de mandioca, amido, leite em pó desnatado, proteína de soja, coco ralado, sal refinado, fermentos químicos pirofosfato ácido de sódio e bicarbonato de sódio, aromatizante, conservador propionato de sódio. Recheio: Sabor chocolate (açúcar, glicose, dextrose, cacau em pó, amido, gordura vegetal, emulsificante lecitina de soja, conservador sorbato de potássio e aromatizante). Sódio: 145mg para duas unidades. EMBALAGEM: primária contendo 02 (duas) unidades 70g. 01 pct Biscoito salgado – composição: farinha de trigo enriquecida com ferro e ácido fólico, gordura vegetal, açúcar, açúcar invertido, sal, fermentos químicos fosfato monocalcico e bicarbonato de sódio e amônio e melhorador de farinha: enzima protease. Pode conter traços de soja e leite. Embalagem: individual de 26g cada. 01 cx Bebida Láctea sabor Chocolate: COMPOSIÇÃO: Obrigatória: Leite integral reconstituído, açúcar, soro de leite em pó, cacau em pó, extrato de malte, sal, estabilizantes: mono e diglicerídeos, citrato de sódio e lecitina de soja. Isenta: Gordura vegetal, óleo vegetal, aromas artificiais e corantes de qualquer natureza e edulcorantes. Aprox. 193 Kcal/200ml. Opcional: 1)Outras substâncias alimentícias aprovadas e que sejam declaradas no rótulo. 2) Adição de vitaminas e minerais dentro dos padrões da legislação. EMBALAGEM: Primária: Asséptica, com capacidade para 200ml, com canudo acoplado (TETRA PACK). Rotulagem: Deve atender a legislação vigente. 01 und Queijo processado Light: COMPOSIÇÃO: Pacote de 17g. Ingredientes: Queijo Estepe, água, Leite concentrado resfriado integral, leite em pó, manteiga sal refinado, estabilizantes polifosfato de sódio e citrato de sódio, regulador de acidez, ácido cítrico, espessante carragena, e conservador ácido sórbico. Não contém glúten.</p> | START | KIT | 1.400 | R\$ 5,9700 | R\$ 8.358,00 |
| 124 | <p>Kiwi sem réstia, bulbo inteiro e são, sem brotos. Não apresentando grãos chochos, ardidados, manchados ou outros defeitos que possam alterar sua aparência e qualidade.</p> | NACIONAL | KG | 160 | R\$ 8,9700 | R\$ 1.435,20 |

| | | | | | | |
|-----|---|-------------|------|-------|-------------|---------------|
| 125 | Lagarto redondo carne não amolecida, nem pegajosa, cor própria da espécie, sem bovina in natura tipo lagarto redondo de primeira qualidade, de formato arredondado, alongado e bem definido, resfriada, abatidos sob inspeção veterinária, livre de parasitas, sem excesso de gordura e cartilagem, manchas esverdeadas ou pardacentas. Embalagem: saco plástico transparente, atóxico, limpo, não violado, resistente que atenda a integridade do produto. Acondicionados em caixas lacradas contendo as seguintes informações: nome e endereço do abatedouro, nº do lote, quantidade do produto, nº do registro do ministério da agricultura e carimbo de inspeção do sif. O transporte deverá ser refrigerado de acordo com a legislação vigente em condições que preservem as características e a qualidade do produto. | GOLDEN | KG | 3.560 | R\$ 16,4400 | R\$ 58.526,40 |
| 126 | Laranja Lima tamanho de no mínimo 100 gramas a unidade. | NACIONAL | KG | 1.860 | R\$ 4,8400 | R\$ 9.002,40 |
| 127 | Laranja Pêra : tamanho de no mínimo 100 gramas a unidade. | NACIONAL | KG | 4.300 | R\$ 2,3200 | R\$ 9.976,00 |
| 128 | Leite de coco procedentes de frutos são e maduros, natural e concentrado. Isento de sujidade, parasitas e larvas, com aspecto, cor, cheiro e sabor próprios. Embalagem: acondicionado em garrafa de vidro ou pet de 500 ml, contendo a marca do produto, nome e endereço do fabricante, data de fabricação, validade e lote. Validade mínima de 14 meses a contar da data da entrega. | SEREGY | GAR | 300 | R\$ 3,5400 | R\$ 1.062,00 |
| 129 | Leite desnatado esterilizado, desnatado, sem aditivos e conservantes, acondicionado em embalagem tipo "tetra pack" com 1 litro. Nota: produto com registro obrigatório no mapa (sif). Validade: deverá apresentar validade mínima de 06 (seis) meses a partir da data de entrega. | PIRACANJUBA | LT | 4.800 | R\$ 7,9600 | R\$ 38.208,00 |
| 130 | Leite em pó integral, pacote de 400g. | PIRACANJUBA | PCT | 2.800 | R\$ 13,3000 | R\$ 37.240,00 |
| 131 | Leite em pó isento de lactose leite em pó integral, maltodextrina, soro de leite, enzima lactase, vitaminas (a e d), podendo conter vitamina c e minerais (ferro e zinco) e emulsificante lecitina de soja. INSENTO: de lactose. EMBALAGEM: pacote de 400g. VALIDADE: Deverá apresentar validade mínima de 06 (seis) meses a partir da data de entrega. | APTAMIL | LATA | 1.100 | R\$ 24,7300 | R\$ 27.203,00 |

| | | | | | | |
|-----|--|----------|------|--------|-------------|----------------|
| 132 | Leite em pó modificado 1º semestre de vida embalagem orig. com no mínimo 400g, indicada para a alimentação de lactentes nos seis primeiros meses de vida, á base de leite de vaca, contendo caseína, lacto albumina ou concentrado de proteína do soro, gordura Láctea e/ou óleo vegetal, maltodextrina e/ou lactose, vitaminas e sais minerais, isenta de sacarose, com segmento probiotico acondicionado em recipiente íntegro, resistente, vedado hermeticamente e limpo, embalagem deverá constar externamente, os dados de identificação e procedência, informações nutricionais, número de lote, data de validade, quantidade do produto, número de registro e Normas de Codex Alimentarius para fórmulas destinadas a lactentes-FAO/OMS, produto deverá apresentar validade mínima de 6 (seis) meses a partir da data de entrega. | APTAMIL | LATA | 2.500 | R\$ 41,2900 | R\$ 103.225,00 |
| 133 | Leite integral leite de vaca integral homogeneizado, submetido ao processo de ultrapasteurização. (uht ou uat). Embalagem: primária: cartonada asséptica. 1 litro. Nota: produto com registro obrigatório no mapa (sif). Validade: deverá apresentar validade mínima de 06 (seis) meses a partir da data de entrega. | QUATA | LT | 20.000 | R\$ 4,0000 | R\$ 80.000,00 |
| 134 | Lentilha seca tipo 1. Isento de matéria terrosa, de parasitas, de detritos de animais ou vegetais, pedaços de grãos ardidos, brotados, chochos, imaturos, manchados, chuvados, mofados, carunchados e descoloridos que prejudiquem sua aparência e qualidade, produtos de última safra. EMBALAGEM: acondicionada em pacote de polietileno atóxico, resistente. 500g. VALIDADE: deverá apresentar validade mínima de 06 (seis) meses a partir da data de entrega. | ROSA | PCT | 80 | R\$ 5,2300 | R\$ 418,40 |
| 135 | Limão Taiti tamanho de no mínimo 50 gramas a unidade. | NACIONAL | KG | 940 | R\$ 2,4100 | R\$ 2.265,40 |
| 136 | Linguíça (FINA - MISTA) acondicionada em embalagem a vácuo, contendo a descrição das características do produto. Dizeres de rotulagem com data de fabricação, prazo de validade, dados nutricionais e selo S.I.F. | LANDIN | KG | 1.810 | R\$ 18,3000 | R\$ 33.123,00 |
| 137 | Linguíça (PAIO) acondicionada em embalagem a vácuo, contendo a descrição das características do produto. Dizeres de rotulagem com data de fabricação, prazo de validade, dados nutricionais e selo S.I.F. | LANDIN | KG | 400 | R\$ 17,9200 | R\$ 7.168,00 |

| | | | | | | |
|-----|---|----------|------|-------|-------------|---------------|
| 138 | Linguíça calabresa carne suína pura e limpa de primeira qualidade, em gomos uniformes, adicionado de toucinho e condimentos naturais em proporções adequadas ao tipo calabrés submetido ao processo de cura. Embalagem: embalada a vácuo em saco plástico transparente e atóxico, limpo, resistente que garanta a integridade do produto até o momento do consumo. A embalagem deverá conter as seguintes informações: nome e endereço do abatedouro, informação nutricional, data da fabricação, prazo de validade e prazo máximo de consumo, nº do lote, nº do registro do ministério da agricultura e carimbo de inspeção do sif. O produto deverá apresentar validade mínima de 20 dias a partir da data da entrega | LANDIN | KG | 2.050 | R\$ 15,4100 | R\$ 31.590,50 |
| 139 | Linguíça para churrasco do tipo toscano, carne suína, de primeira qualidade, em gomos uniformes, adicionada de toucinho e condimentos naturais, congelada, com no máximo 08% de gordura. Embalagem: embalada a vácuo em saco plástico transparente e atóxico, limpo, resistente que garanta a integridade do produto até o momento do consumo. A embalagem deverá conter as seguintes informações: nome e endereço do abatedouro, informação nutricional, data da fabricação, prazo de validade e prazo máximo de consumo, nº do lote, nº do registro do ministério da agricultura e carimbo de inspeção do sif. O produto deverá apresentar validade mínima de 20 dias a partir da data da entrega. | IMPERIO | KG | 2.000 | R\$ 9,9600 | R\$ 19.920,00 |
| 140 | Louro : fresco, firme, com coloração e tamanho uniformes e típicos da variedade. | NACIONAL | KG | 100 | R\$ 26,9200 | R\$ 2.692,00 |
| 141 | Maçã nacional, pesando no mínimo 120 gramas. Referência: Gala ou Fuji. | NACIONAL | KG | 1.800 | R\$ 3,2500 | R\$ 5.850,00 |
| 142 | Macarrão espaguete, massa preparada c/ ovos nº 8 ou 9 farinha de trigo tipo 1, com ovos, enriquecida com ferro e ácido fólico. Opcional: massa com sêmola de trigo adição de vitaminas e minerais dentro dos padrões da legislação. Poderá apresentar corante natural betacaroteno. Insento: de organismos geneticamente modificados (transgênicos), amido de milho e outras farinhas que não seja a especificada. Corante artificial. Tipo e formato: tipo: longo. Formato: espaguete. Embalagem: saco de polietileno ou polipropileno atóxico e resistente. 500g. Validade: deverá apresentar validade mínima de 06 (seis) meses a partir da data de entrega | CADORE | PCT | 2.200 | R\$ 3,5000 | R\$ 7.700,00 |
| 143 | Macarrão Padre Nosso Massa curta de semolina de trigo, enriquecida com ferro e ácido fólico e corante natural urucum ou betacaroteno. OPCIONAL: Adição de vitaminas e minerais dentro dos padrões da legislação. ISENTO: de Organismos Geneticamente Modificados (Transgênicos), Amido de milho e outras farinhas que não sejam a especificada, Corantes Artificiais. TIPO E FORMATO: Tipo: curto. Formato: Padre Nosso. EMBALAGEM: Saco de polietileno ou polipropileno atóxico e resistente. 500g. VALIDADE: Deverá apresentar validade mínima de 06 (seis) meses a partir da data de entrega. | CADORE | PCT | 900 | R\$ 2,4700 | R\$ 2.223,00 |
| 144 | Macarrão parafuso com ovos Farinha de trigo Tipo 1, com ovos, enriquecida com ferro e ácido fólico. OPCIONAL: Massa com sêmola de trigo Adição de vitaminas e minerais dentro dos padrões da legislação. ISENTO: de Organismos Geneticamente Modificados (Transgênicos), Amido de milho e outras farinhas que não seja a especificada. Corante artificial. TIPO E FORMATO: Tipo: curto. Formato: parafuso. EMBALAGEM: Saco de polietileno ou polipropileno atóxico e resistente. 500g. VALIDADE: Deverá apresentar validade mínima de 06 (seis) meses a partir da data de entrega. | CADORE | PCT | 2.070 | R\$ 3,5000 | R\$ 7.245,00 |
| 145 | Macarrão parafuso sem glúten macarrão de arroz. Farinha de arroz, ovos, corantes naturais cúrcuma e urucum. Isento de glúten. EMBALAGEM 500G. VALIDADE: Deverá apresentar validade mínima de 06 (seis) meses a partir da data de entrega | RENATA | PCT | 200 | R\$ 3,3900 | R\$ 678,00 |
| 146 | Macarrão talharim massa preparada com ovos, acondicionada em embalagem com 500g, contendo a descrição das características do produto. | CADORE | PCT | 1.440 | R\$ 4,7400 | R\$ 6.825,60 |
| 147 | Maionese emulsão cremosa, obtida de água, óleo vegetal, vinagre, amido modificado, ovos pasteurizados, açúcar, sal, suco de limão, acidulante ácido o láctico, espessante goma xantana, conservador ácido sórbico, sequestrante edta, cálcio dissódico, corante páprica, aromatizante (aroma natural de mostarda) e antioxidante ácido cítrico, BHT e BHA. De coloração amarela claro, com cheiro e sabor próprio. Isento de sujidade e seus ingredientes em perfeito estado de conservação. Embalagem: acondicionado em pote de vidro ou plástico vedado hermeticamente, contendo a identificação e procedência, marca, nº do lote, data de fabricação e data de validade e o peso. Embalagem de 500 gramas. | SOYA | POTE | 1.980 | R\$ 3,0500 | R\$ 6.039,00 |
| 148 | Mamão Bahia, com peso mínimo de 2,5kg a unidade. | NACIONAL | KG | 3.100 | R\$ 2,2500 | R\$ 6.975,00 |
| 149 | Manga Palmer com 60 a 70% de maturação, cor, tamanhos adequados e sem manchas. Peso mínimo de 350 gramas a unidade. | NACIONAL | KG | 1.600 | R\$ 4,6300 | R\$ 7.408,00 |
| 150 | Manteiga com sachê de 10g, embalagem com 192 unidades. | ITAMBE | CX | 350 | R\$ 94,4100 | R\$ 33.043,50 |

| | | | | | | |
|-----|---|-----------|------|-------|--------------|---------------|
| 151 | Manteiga sem sal sachê de 10g, embalagem com 192 unidades. | ITAMBE | CX | 200 | R\$ 109,1000 | R\$ 21.820,00 |
| 152 | Maracujá peso mínimo de 100 gramas a unidade | NACIONAL | KG | 35 | R\$ 5,7500 | R\$ 201,25 |
| 153 | Massa pronta para bolo sabor cenoura farinha de trigo enriquecida com ferro e ácido fólico. Embalagem contendo identificação e procedência, Informação nutricional , ingredientes, data de fabricação e data de validade, marca sabor. Pacote de 400 gramas. | APTI | PCT | 450 | R\$ 2,7000 | R\$ 1.215,00 |
| 154 | Massa pronta para bolo sabor chocolate farinha de trigo enriquecida com ferro e ácido fólico. Embalagem contendo identificação e procedência, informação nutricional , ingredientes, data de fabricação e data de validade, marca sabor. Pacote de 400 gramas | APTI | PCT | 450 | R\$ 2,7000 | R\$ 1.215,00 |
| 155 | Massa pronta para bolo sabor coco farinha de trigo enriquecida com ferro e ácido fólico. Embalagem contendo identificação e procedência, informação nutricional , ingredientes, data de fabricação e data de validade, marca sabor. Pacote de 400 gramas. | APTI | PCT | 450 | R\$ 1,7800 | R\$ 801,00 |
| 156 | Massa pronta para bolo sabor fubá farinha de trigo enriquecida com ferro e ácido fólico. Embalagem contendo identificação e procedência, informação nutricional , ingredientes, data de fabricação e data de validade, marca sabor. Pacote de 400 gramas. | APTI | PCT | 450 | R\$ 1,7800 | R\$ 801,00 |
| 157 | Melancia tamanho, cor e coloração uniforme. Peso mínimo de 08 (oito) Kg a unidade. | NACIONAL | KG | 390 | R\$ 1,7200 | R\$ 670,80 |
| 158 | Melão Amarelo, maduro, com polpa firme e intacta, com peso mínimo de 1,5kg a unidade | NACIONAL | KG | 110 | R\$ 2,6000 | R\$ 286,00 |
| 159 | Milho verde em conserva Acondicionado em recipiente de folha de flandres, íntegro, resistente, vedado hermeticamente e limpo. ISENTO: de Organismos Geneticamente Modificados (Transgênicos). EMBALAGEM: Embalagem deverá conter peso drenado de 200gr externamente os dados de identificação e procedência, informações nutricionais, número de lote, data de validade, quantidade do produto. VALIDADE: Deverá apresentar validade mínima de 06 (seis) meses a partir da data de entrega. | BONDUELLE | LATA | 3.080 | R\$ 0,9900 | R\$ 3.049,20 |

| | | | | | | |
|-----|---|---------|-----|-------|------------|--------------|
| 160 | Mini Bolo com recheio de morango Farinha de trigo enriquecida com ferro e ácido fólico, açúcar, ovo, gordura vegetal, glucose, clara de ovo, óleo de milho, farinha de soja integral, amido modificado, carbonato de cálcio, sal, vitamina: B1, B2, Niacina, B6 e A, umectante: sorbitol (INS 420), emulsificantes: mono e diglicerídeos de ácidos graxos (INS 471), lecitina de soja (INS 322) e monoestearato de glicerina (INS 471), conservadores: propionato de cálcio (INS 282) e ácido sórbico (INS 200), aromatizantes, fermentos químicos: pirofosfato ácido de sódio (INS 450i), bicarbonato de sódio (INS 500ii) e fosfato monocalcico (INS 341i), anti-umectante: carbonato de cálcio (INS 170i) e acidulante: ácido cítrico (INS 330). Recheio de Morango (açúcar, polpa de morango, amido, polpa de amora, acidulante: ácido cítrico (INS 300), aromatizante, conservador: sorbato de potássio (INS 202) e corante natural: cochonilha (INS 120). Isento de gordura trans. EMBALAGEM: primária, individual, 40g. VALIDADE: deverá apresentar validade mínima de 06 (seis) meses a partir da data de entrega | BAUDUCO | UND | 3.100 | R\$ 0,8400 | R\$ 2.604,00 |
| 161 | Mini Bolo sabor chocolate sem recheio Farinha de trigo fortificada com ferro e ácido fólico, açúcar, açúcar invertido, gordura vegetal, ovo, cacau, soro de leite, maltodextrina, farinha de soja, sal, umectantes sorbitol e glicerol, fermentos químicos pirofosfato ácido de sódio e fosfato monocalcico, conservadores propionato de cálcio e ácido sórbico, aroma idêntico ao natural de chocolate. Isento de gordura trans. Pode conter glúten. EMBALAGEM Primária: Embalagem contendo 40g de filme do polipropileno atóxico, podendo ser metalizado. VALIDADE: Deverá apresentar validade mínima de 06 (seis) meses a partir da data de entrega. | BAUDUCO | UND | 850 | R\$ 0,8400 | R\$ 714,00 |
| 162 | Mini Bolo sabor laranja sem recheio Farinha de trigo fortificada com ferro e ácido fólico, açúcar, açúcar invertido, gordura vegetal, ovo, soro de leite, maltodextrina, farinha de soja, sal, umectantes sorbitol e glicerol, fermentos químicos pirofosfato ácido de sódio e fosfato monocalcico, conservadores propionato de cálcio e ácido sórbico, aroma de laranja. Isento de gordura trans. CONTÉM GLÚTEN. EMBALAGEM: Primária: Embalagem contendo 40g de filme do polipropileno atóxico, podendo ser metalizado. VALIDADE: Deverá apresentar validade mínima de 06 (seis) meses a partir da data de entrega | BAUDUCO | UND | 850 | R\$ 0,7700 | R\$ 654,50 |

| | | | | | | |
|-----|---|--------------|-----|-------|------------|--------------|
| 163 | Mistura a base de amido de milho para preparo de mingau Amido, açúcar, maltodextrina, vitaminas (A, B1, B3, B6, B12, C, Ácido fólico), minerais (ferro e zinco), agente de firmeza, fosfato tricálcico. EMBALAGEM: Saco de polietileno leitoso acondicionado em caixas de papelão resistentes. 200g. VALIDADE: Deverá apresentar validade mínima de 06 (seis) meses a partir da data de entrega. | CREMOGE-MA | PCT | 720 | R\$ 2,6300 | R\$ 1.893,60 |
| 164 | Moela de Frango Sem o revestimento interno e sem resíduos, limpa e congelada. Embalagem: saco plástico transparente, atóxico, limpo, não violado, resiste nte que atenda a integridade do produto. Acondicionados em caixas lacradas contendo as seguintes informações: nome e endereço do abatedouro, nº do lote, quantidade do produto, nº do registro do ministério da agricultura e carimbo de inspeção do sif. O transporte deverá ser refrigerado de acordo com a legislação vigente em condições que preservem as características e a qualidade do produto. Embalagem d e 01 quilo. | COPACOL | KG | 610 | R\$ 8,8400 | R\$ 5.392,40 |
| 165 | Néctar sabor Acerola Água, Polpa de acerola, açúcar, aroma natural, acidulante ácido cítrico, antioxidante ácido ascórbico (Vitamina C). Não contém glúten. Isento de adoçantes. EMBALAGEM: asséptica, com capacidade para 200 ml, com canudo acoplado. (TETRA PACK). Rotulagem: deve atender a legislação vigente. VALIDADE: deverá apresentar validade mínima de 06 (seis) meses a partir da data de entrega. | BELLAIS-CHIA | CX | 1.900 | R\$ 1,2300 | R\$ 2.337,00 |
| 166 | Néctar Sabor Goiaba Água, Polpa de goiaba, açúcar. Aroma natural, acidulante ácido cítrico, ácido ascórbico (Vitamina C), estabilizantes, conservantes benzoat o de sódio e dióxido de enxofre. Não contém glúten. Isento de adoçantes. EMBALAGEM: Asséptica, com capacidade para 200 ml, com canudo acoplado (TETRA PACK). Rotulagem: deve atender a legislação vigente. VALIDADE: deverá apresentar validade mínima de 06 (seis) meses a partir da data de entrega. | BELLAIS-CHIA | CX | 1.900 | R\$ 1,2300 | R\$ 2.337,00 |
| 167 | Néctar Sabor Manga Água, Polpa de manga, açúcar. Aroma natural, acidulante ácido cítrico, ácido ascórbico (Vitamina C), estabilizantes, conservantes benzoat o de sódio e dióxido de enxofre. Não contém glúten. Isento de adoçantes. EMBALAGEM: Asséptica, com capacidade para 200 ml, com canudo acoplado (TETRA PACK). Rotulagem: deve atender a legislação vigente. VALIDADE: deverá apresentar validade mínima de 06 (seis) meses a partir da data de entrega. | BELLAIS-CHIA | CX | 1.900 | R\$ 1,2300 | R\$ 2.337,00 |

| | | | | | | |
|-----|--|--------------|-------|-------|------------|---------------|
| 168 | Néctar Sabor Maracujá Água, Polpa de manga, açúcar. Aroma natural, acidulante ácido cítrico, ácido ascórbico (Vitamina C), estabilizantes, conservantes benzoat o de sódio e dióxido de enxofre. Não contém glúten. Isento de adoçantes. EMBALAGEM: Asséptica, com capacidade para 200 ml, com canudo acoplado (TETRA PACK). Rotulagem: deve atender a legislação vigente. VALIDADE: deverá apresentar validade mínima de 06 (seis) meses a partir da data de entrega. | BELLAIS-CHIA | CX | 1.900 | R\$ 1,2300 | R\$ 2.337,00 |
| 169 | Néctar sabor Pêssego : Água, Polpa de pêssego, açúcar. Aroma natural, acidulante ácido cítrico, ácido ascórbico (Vitamina C), estabilizantes, conservantes benzoat o de sódio e dióxido de enxofre. Não contém glúten. Isento de adoçantes. EMBALAGEM: Primária: Asséptica, com capacidade para 200 ml, com canudo acoplado (TETRA PACK). Rotulagem: deve atender a legislação vigente. VALIDADE: deverá apresentar validade mínima d e 06 (seis) meses a partir da data de entrega. | BELLAIS-CHIA | CX | 1.900 | R\$ 1,2300 | R\$ 2.337,00 |
| 170 | Óleo de soja refinado tipo I Constituído principalmente por triglicerídeos de ácidos graxos, obtidos unicamente dos grãos da espécie Glycine Max (L) Merrill. ISENTO: de Organismos Geneticamente Modificados (Transgênicos), de substâncias nocivas à saúde e outras matérias estranhas ao produto. EMBALAGEM: Garrafa em PET (politereftalato de etileno) ou lata de folha de flandres com revestimento apropriado e perfeitamente recravada. 900 ml. . VALIDADE: Deverá apresentar validade mínima de 06 (seis) meses a partir da data de entrega. | SOYA | GR | 6.630 | R\$ 7,1800 | R\$ 47.603,40 |
| 171 | Orégano Deverá ser constituído por folhas de espécimes vegetais genuínos, sãs, limpas e secas, aspecto folha ovalada seca, cor verde pardacent a, cheiro e sabor próprio. Embalagem de 15g. | APTI | POTE | 450 | R\$ 1,6100 | R\$ 724,50 |
| 172 | Ovo branco de galinha Proveniente de ave galinácea, íntegro, sem manchas ou sujidades, fresco, de tamanho uniforme. Proveniente de avicultor com inspeção oficial. CLASSIFICAÇÃO: Cor da casca: Branca. Tipo 3 (grande). Classe = A. Peso unitário mínimo = 55g. EMBALAGEM: Bandeja de mercadonova. Nota: registro obrigatório no MAPA (SIF). Embalagem: cartela de papelão prensado com 30 unidades. | SANTA MARIA | CART. | 4.400 | R\$ 8,2200 | R\$ 36.168,00 |

| | | | | | | |
|-----|---|----------|-----|-------|------------|---------------|
| 173 | Pão 1) Todos os tipos: Farinha de trigo (enriquecida com ferro e ácido fólico), fermento biológico, sal, água e outros ingredientes que os caracterizem, desde que permitidos pela legislação e declarados no rótulo. 2) Bisnaga "de leite": leite ou soro de leite entre os componentes principais; COMPOSIÇÃO OPCIONAL: Todos os tipos: adição de vitaminas e minerais dentro dos padrões da legislação. ISENTOS: Corantes de qualquer natureza e aromas artificiais. Os pães deverão ser preferencialmente isentos de gordura trans ou conter, no máximo, 0,2 grama na porção de 50 gramas, EMBALAGEM: Saco de polietileno atóxico. VALIDADE: Deverá apresentar validade mínima de 10 (dez) dias a contar da data de fabricação. Sendo a data de fabricação no máximo 2 (dois) dias antecedentes a data de entrega. PESO: Peso Líquido: 25g (vinte e cinco gramas) a unidade. Pacote com 12 unidades, pesando o pacote 300gr. | PANS | CX | 1.200 | R\$ 5,3900 | R\$ 6.468,00 |
| 174 | Pão careca contendo 50 gramas, fresco, com aspecto próprio, fabricado com matéria prima de primeira qualidade, contendo leite, farinha de trigo enriquecida com ferro e ácido fólico, até 300mg de sódio por porção de 50g, isento colesterol, gorduras trans, de matéria terrosa e parasita, e em perfeito estado de conservação, de acordo com a Resolução da ANVISA RDC 90, de 18 de outubro de 2000. EMBALAGEM: Em saco de polietileno atóxico. VALIDADE: Deverá apresentar validade mínima de 10 (dez) dias a contar da data de fabricação. Sendo a data de fabricação no máximo 2 (dois) dias antecedentes a data de entrega. | PANS | PCT | 9.200 | R\$ 9,5200 | R\$ 87.584,00 |
| 175 | Pão de forma farinha de trigo enriquecida com ferro e ácido fólico, fermento biológico, sal refinado, açúcar, gordura vegetal, conservador propionato de cálcio, emulsificantes polisorbato 80 e estearoil-2-lactil lactato de cálcio, melhoradores de farinha fosfato monocálcico e azodicarbonamida. Contém glúten. Aspecto: miolo de cor branca, com casca, fatiado horizontalmente. Embalagem: acondicionado em saco de polietileno, transparente, atóxico, resistente, com no mínimo 500gramas. Deverá conter na embalagem a identificação e procedência, marca, composição nutricional, ingredientes, data de fabricação e data de validade. Validade mínima de 07 dias contando da data da entrega. | PANS | PCT | 5.350 | R\$ 6,9200 | R\$ 37.022,00 |
| 176 | Pepino caipira tamanho e coloração uniforme | NACIONAL | KG | 100 | R\$ 2,5800 | R\$ 258,00 |
| 177 | Pêra William, não ácida, com 60 a 70% de maturação, apresentando cor, tamanho e conformação uniformes, com peso mínimo de 130 gramas. | NACIONAL | KG | 180 | R\$ 5,4000 | R\$ 972,00 |

| | | | | | | |
|-----|--|----------|----|-------|-------------|---------------|
| 178 | Pernil Carne Suína, pernil desossado, congelado, limpo, embalado individualmente em plástico transparente e atóxico, acondicionado e, caixas la cradas, limpas, secas, não violadas, resistentes, que garantam a integridade do produto até o momento do consumo. A embalagem deverá conter externamente os dados de identificação, procedência, informações nutricionais, número de lote, data de validade, quantidade do produto, número do registro no Ministério da Agricultura/SIF/DIPOA e carimbo de inspeção do SIF e atender as especificações técnicas da NT A 03 do Decreto Estadual No. 12.486 de 20/10/1978. O produto deverá apresentar validade mínima de 30 dias a partir da data de entrega na unidade requisitante. | FRIELLA | KG | 4.327 | R\$ 19,0300 | R\$ 82.342,81 |
| 179 | Pimentão verde médio, com polpa intacta e limpa, com coloração e tamanho uniformes típicos da variedade | NACIONAL | KG | 1.740 | R\$ 3,8700 | R\$ 6.733,80 |
| 180 | Pó para Manjar acondicionado em embalagem com acondicionado em embalagem com 40 gramas, contendo a descrição das características do produto. | APTI | CX | 250 | R\$ 3,2300 | R\$ 807,50 |
| 181 | Pó para Pudim diversos sabores, acondicionado em embalagem com 50 gramas, contendo a descrição das características do produto. | APTI | CX | 250 | R\$ 5,6800 | R\$ 1.420,00 |
| 182 | Presunto presunto cozido sem osso de primeira qualidade, sem capa de gordura, fatiado, obtido de pernil ou outra parte de suíno sadio, com aspecto, cheiro, cor e sabor próprio. Embalagem: plástica, transparente, atóxica e resistente, hermeticamente fechado contendo as seguintes informações: identificação e procedência, informação nutricional, data de fabricação e data de validade, quantidade do produto, carimbo de inspeção do sif. Embalado com peça de 04 kg. | SEARA | KG | 1.010 | R\$ 18,4500 | R\$ 18.634,50 |
| 183 | Queijo Minas tipo frescal, com faces planas, bordas retas, crosta lisa, fina e amarelada, consistência macia, cor interna branco-creme, sabor levemente ácido ao suave, obtido de leite pasteurizado, embalado individualmente, em plástico transparente, atóxico, limpo, não violado, resistente ou material compatível, própria para uso alimentar, que garanta a integridade do produto até o momento do consumo com rótulo impresso peça individual acondicionada em embalagem plástica com 2 kg original. A embalagem deverá conter externamente os dados de identificação, procedência, informação nutricional, número do lote, data de validade, quantidade do produto, número do Registro no Ministério da Agricultura / SIF / DIPOA e carimbo da inspeção. Validade mínima de 10 dias a partir da data de entrega na unidade requisitante. | LARISOL | KG | 1.010 | R\$ 21,9100 | R\$ 22.129,10 |

| | | | | | | |
|-----|--|--------------|-----|-------|-------------|---------------|
| 184 | Queijo Mussarela Queijo de massa filada, elástica, sabor suave, cor levemente amarelada, obtido a partir do leite pasteurizado, em peça, embalado com filme plástico com barreira termoencolhível atóxico, limpo, não violado, resistente, no qual tenha sido aplicado vácuo parcial, permitindo a perfeita aderência do continente ao conteúdo que garanta a integridade do produto até o momento do consumo. A embalagem deverá conter externamente os dados de identificação, procedência, informação nutricional, número de lote, data de validade, quantidade do produto, número do registro no Ministério da Agricultura/SIF/DIPOA e carimbo de inspeção. Validade mínima de 30 dias a partir da data de entrega na unidade requisitante. Embalagem com 4 kg plástica original. | FRIOLAK | KG | 1.010 | R\$ 23,5200 | R\$ 23.755,20 |
| 185 | Queijo Prato (peça inteira) Queijo Prato (peça inteira) - Queijo prato, maturado, crosta lisa, fina, com textura fechada, cor amarelo-palha, sabor suave, consistência macia, obtido a partir do leite pasteurizado, em peça, embalado com filme plástico com barreira termoencolhível atóxico, limpo, não violado, resistente, no qual tenha sido aplicado vácuo parcial, permitindo a perfeita aderência do continente ao conteúdo que garanta a integridade do produto até o momento do consumo, com rótulo impresso. A embalagem deverá conter externamente os dados de identificação, procedência, informação nutricional, número de lote, data de validade, quantidade do produto, número do registro no Ministério da Agricultura/SIF/DIPOA e carimbo de inspeção. Validade mínima de 30 dias a partir da data de entrega na unidade requisitante. Embalagem com 4 kg. | ARROYO | KG | 1.010 | R\$ 28,1200 | R\$ 28.401,20 |
| 186 | Queijo processado Light 17g Queijo Estepe, água, Leite concentrado resfriado integral, leite em pó, manteiga sal refinado, estabilizantes polifosfato de sódio e citrato de sódio, regulador de acidez, ácido cítrico, espessante carragena, e conservador ácido sórbico. Não contém glúten. VALIDADE: Deverá apresentar validade mínima de 06 (seis) meses a partir da data de entrega. | POLENGUINHOS | UND | 1.050 | R\$ 0,6800 | R\$ 714,00 |
| 187 | Quiabo verde escuro, sem manchas, macio, liso e roliço | NACIONAL | KG | 3.330 | R\$ 3,9900 | R\$ 13.286,70 |
| 188 | Rabada Bovina cortada, em embalagem plástica atóxica. Dizeres de rotulagem com data de fabricação, prazo de validade, dados nutricionais e selo S.I.F. | MARFRIG | KG | 660 | R\$ 20,4000 | R\$ 13.464,00 |
| 189 | Repolho tipo ramoso. As folhas deverão estar intactas e firmes. Pesando no mínimo 900 gramas a unidade | NACIONAL | KG | 2.410 | R\$ 2,7500 | R\$ 6.627,50 |
| 190 | Repolho roxo tipo ramoso. As folhas deverão estar intactas e firmes. Pesando no mínimo 900 gramas a unidade. | NACIONAL | KG | 350 | R\$ 3,7000 | R\$ 1.295,00 |

| | | | | | | |
|-----|--|-----------|------|-------|-------------|---------------|
| 191 | Rúcula fresca, firme, com coloração e tamanho uniformes e típicos da variedade. | NACIONAL | MOLE | 290 | R\$ 2,8800 | R\$ 835,20 |
| 192 | Sal sachê, iodado, refinado, acondicionado em embalagem individual, com 1000 unidades contendo a descrição das características do produto | ITA | CX | 1.200 | R\$ 10,0600 | R\$ 12.072,00 |
| 193 | Sal refinado de mesa iodado Cloreto de sódio (extraído de fontes naturais e recristalizado), Antiumectante e iodo. INSTRUÇÃO: Teor mínimo de cloreto de sódio sobre a substância seca = 98,5%. EMBALAGEM: Saco de polietileno transparente. 1kg. VALIDADE: Deverá apresentar validade mínima de 06 (seis) meses a partir da data de entrega. | ROSA | PCT | 1.150 | R\$ 1,2300 | R\$ 1.414,50 |
| 194 | Salsicha tipo "hot dog" Feita a partir de carne beneficiada sob inspeção sanitária, livre de parasitas. Aromas naturais: fumaça, salsicha, carne de frango e carne bovina, antioxidante eritobato de sódio ins 316, conservante nitrato de sódio ins 250 e nitrito de sódio. Embalagem: a vácuo, plástica, atóxica, resistente, rotulada contendo as seguintes informações: marca, nome e endereço do abatedouro, nº do sif, data de fabricação e data de validade, temperatura de estocagem, armazenamento, conservação e peso líquido. O produto não deverá apresentar superfície úmida, pegajosa, partes frácticas ou com índices de fermentação pútrida. O transporte deverá ser refrigerado de acordo com a legislação vigente em condições que preservem as características e a qualidade do produto embalagem de 05 quilos. | MARQUESA | KG | 780 | R\$ 8,3300 | R\$ 6.497,40 |
| 195 | Sardinha enlatada especificação - ao óleo comestível, produto elaborado com sardinhas íntegras, descabeçadas, descamadas, evisceradas e livres de nadadeiras. Embalagem de 125 gramas | PALMEIRAS | LATA | 1.880 | R\$ 3,3200 | R\$ 6.241,60 |
| 196 | Suco de Abacaxi Concentrado Líquido para Suco de Abacaxi - Classificação/ Características gerais: o produto deverá ser preparado com frutas maduras, sãs, limpas e isentas de matéria terrosa, de parasitas e de detritos animais e vegetais. Ingredientes: suco concentrado de Abacaxi, açúcar, isento de corantes artificiais. Diluição mínima: 1:6 (01 parte do produto para 06 partes de água). O produto deverá ser submetido a um tratamento que assegure a sua apresentação e conservação em um prazo de no mínimo 04 meses a contar da data de entrega. Embalagens: galões de 5L. Rotulagem: o rótulo deverá conter todas as informações, de acordo com a legislação vigente, deverá estar de forma clara de indelével, o sabor correspondente, data de fabricação e validade, temperatura de armazenamento. A embalagem deverá estar lacrada. | ALEVIN | GAL | 1.010 | R\$ 42,7600 | R\$ 43.187,60 |

| | | | | | | |
|-----|--|--------|-----|-------|-------------|---------------|
| 197 | Suco de Acerola Concentrado Líquido para Suco de Acerola - Classificação/ Características gerais: o produto deverá ser preparado com frutas maduras, sãs, limpas e isentas de matéria terrosa, de parasitas e de detritos animais e vegetais. Ingredientes: suco concentrado de Abacaxi, açúcar, isento de corantes artificiais. Diluição mínima: 1:6 (01 parte do produto para 06 partes de água). O produto deverá ser submetido a um tratamento que assegure a sua apresentação e conservação em um prazo de no mínimo 04 meses a contar da data de entrega. Embalagens: galões de 5L. Rotulagem: o rótulo deverá conter todas as informações, de acordo com a legislação vigente, deverá estar de forma clara de indelével, o sabor correspondente, data de fabricação e validade, temperatura de armazenamento. A embalagem deverá estar lacrada. | ALEVIN | GAL | 945 | R\$ 69,7800 | R\$ 65.942,10 |
| 198 | Suco de Caju Concentrado Líquido para Suco de Caju - Classificação/ Características gerais: o produto deverá ser preparado com frutas maduras, sãs, limpas e isentas de matéria terrosa, de parasitas e de detritos animais e vegetais. Ingredientes: suco concentrado de Abacaxi, açúcar, isento de corantes artificiais. Diluição mínima: 1:6 (01 parte do produto para 06 partes de água). O produto deverá ser submetido a um tratamento que assegure a sua apresentação e conservação em um prazo de no mínimo 04 meses a contar da data de entrega. Embalagens: galões de 5L. Rotulagem: o rótulo deverá conter todas as informações, de acordo com a legislação vigente, deverá estar de forma clara de indelével, o sabor correspondente, data de fabricação e validade, temperatura de armazenamento. A embalagem deverá estar lacrada. | ALEVIN | GAL | 945 | R\$ 42,7600 | R\$ 40.408,20 |
| 199 | Suco de Manga Concentrado Líquido para Suco de Manga - Classificação/ Características gerais: o produto deverá ser preparado com frutas maduras, sãs, limpas e isentas de matéria terrosa, de parasitas e de detritos animais e vegetais. Ingredientes: suco concentrado de Abacaxi, açúcar, isento de corantes artificiais. Diluição mínima: 1:6 (01 parte do produto para 06 partes de água). O produto deverá ser submetido a um tratamento que assegure a sua apresentação e conservação em um prazo de no mínimo 04 meses a contar da data de entrega. Embalagens: galões de 5L. Rotulagem: o rótulo deverá conter todas as informações, de acordo com a legislação vigente, deverá estar de forma clara de indelével, o sabor correspondente, data de fabricação e validade, temperatura de armazenamento. A embalagem deverá estar lacrada. | ALEVIN | GAL | 1.080 | R\$ 69,7700 | R\$ 75.351,60 |

| | | | | | | |
|-----|--|----------|-----|-------|-------------|---------------|
| 200 | Suco de Maracujá Concentrado Líquido para Suco de Maracujá - Classificação/ Características gerais: o produto deverá ser preparado com frutas maduras, sãs, limpas e isentas de matéria terrosa, de parasitas e de detritos animais e vegetais. Ingredientes: suco concentrado de Abacaxi, açúcar, isento de corantes artificiais. Diluição mínima: 1:6 (01 parte do produto para 06 partes de água). O produto deverá ser submetido a um tratamento que assegure a sua apresentação e conservação em um prazo de no mínimo 04 meses a contar da data de entrega. Embalagens: galões de 5L. Rotulagem: o rótulo deverá conter todas as informações, de acordo com a legislação vigente, deverá estar de forma clara de indelével, o sabor correspondente, data de fabricação e validade, temperatura de armazenamento. A embalagem deverá estar lacrada. | ALEVIN | GAL | 1.080 | R\$ 68,7900 | R\$ 74.293,20 |
| 201 | Suco de Uva Concentrado Líquido para Suco de Uva - Classificação/ Características gerais: o produto deverá ser preparado com frutas maduras, sãs, limpas e isentas de matéria terrosa, de parasitas e de detritos animais e vegetais. Ingredientes: suco concentrado de Uva, açúcar, isento de corantes artificiais. Diluição mínima: 1:6 (01 parte do produto para 06 partes de água). O produto deverá ser submetido a um tratamento que assegure a sua apresentação e conservação em um prazo de no mínimo 04 meses a contar da data de entrega. Embalagens: galões de 5L. Rotulagem: o rótulo deverá conter todas as informações, de acordo com a legislação vigente, deverá estar de forma clara de indelével, o sabor fabricação e validade, temperatura de armazenamento. A embalagem deverá estar lacrada. | ALEVIN | GAL | 1.080 | R\$ 31,8000 | R\$ 34.344,00 |
| 202 | Tangerina Ponkan com peso mínimo de 160 gramas a unidade. | NACIONAL | KG | 1.400 | R\$ 2,3100 | R\$ 3.234,00 |
| 203 | Tomate Aspecto globoso, cor vermelha, graúda | NACIONAL | KG | 4.000 | R\$ 4,4600 | R\$ 17.840,00 |
| 204 | Torrada levemente salgada sachê Farinha de trigo enriquecida com ferro e ácido fólico, gordura vegetal, açúcar, sal, extrato de malte, fécula de mandioca, amido, emulsificantes: lecitina de soja (INS 322) e estearoil lactilato de sódio (INS 481 i), espessante: goma guar (INS 412) e melhorador de farinha: ácido ascórbico (INS 300). Contém glúten. Embalagem: primária em filme de polipropileno atóxico e embalagem secundária cartonada. Deverá apresentar validade mínima de 06 meses a partir da data da entrega. sachê 15g cada. | JUNIOR | CX | 800 | R\$ 2,9800 | R\$ 2.384,00 |
| 205 | Uva sem caroço Thompson, fresca, aroma e cor da espécie, grau de maturação adequada. Acondicionada em saco plástico transparente, contendo a identificação e procedência. | NACIONAL | KG | 115 | R\$ 6,8600 | R\$ 788,90 |

| | | | | | | |
|--------------|--|----------|-----|-------|------------|-------------------------|
| 206 | Vagem tipo macarrão, extra, selecionado, tamanho e coloração uniforme. | NACIONAL | KG | 1.340 | R\$ 7,0800 | R\$ 9.487,20 |
| 207 | Vinagre 750ml 1) Fermentado acético de álcool (vinagre de álcool claro ou escuro): produto obtido pela fermentação acética de uma mistura hidroalcoólica a originária do álcool etílico potável...2) Fermentado acético de álcool e de vinho (AGRIN): produto obtido da mistura composta por 90% de fermentado acético de álcool e 10% de fermentado acético de vinho tinto ou branco. OPCIONAL: Sais, sais que forneçam SO2 (dióxido de enxofre) para conservar o produto, água potável. EMBALAGEM: PET (polietileno tereftalato) atóxica transparente. 750 ml. Nota: Produto com registro obrigatório no MAPA.VALIDADE: Deverá apresentar validade mínima de 06 (seis) meses a partir da data de entrega. | ÚNICO | GR | 1.360 | R\$ 1,7000 | R\$ 2.312,00 |
| 208 | Xarope de Groselha apresentação xarope concentrado, sabor groselha, acondicionado em embalagem com 900ml. | STRONG | GAR | 850 | R\$ 3,3600 | R\$ 2.856,00 |
| 209 | Xarope de Guaraná xarope concentrado, acondicionado em embalagem com 900ml. | STRONG | GR | 850 | R\$ 3,3600 | R\$ 2.856,00 |
| Total | | | | | | R\$ 4.277.442,68 |

Seropédica, 02 de dezembro de 2021

Secretaria Municipal de Suprimentos
Edilaine Graciano F.A. Evangelista
Matr. 18.858

(OMITIDO DO BOLETIM OFICIAL DO MUNICÍPIO DE SEROPÉDICA Nº 849, 02/12/2021).

EXTRATO DA ATA DE REGISTRO DE PREÇOS

ATA DE REGISTRO DE PREÇOS Nº 015-BCPL/2021

PROCESSO ADMINISTRATIVO Nº 11206/2021

PREGÃO PRESENCIAL Nº 006/CPL/2021

VALIDADE: 12 Meses a partir da data de assinatura.

PARTES: SECRETARIA MUNICIPAL DE SERVIÇOS PÚBLICOS E AR SILVA COMERCIO E SERVIÇOS LTDA

OBJETO: AQUISIÇÃO DE TUBO DE CONCRETO E OUTROS MATERIAIS DE CONSTRUÇÃO PARA SEREM UTILIZADOS NOS SERVIÇOS DE MANUTENÇÃO E PEQUENAS REFORMAS NAS VIAS URBANAS DO MUNICÍPIO DE SEROPÉDICA.

VALOR TOTAL: R\$ 3.507.511,64 (TRÊS MILHÕES QUINHENTOS E SETE MEIL, QUINHENTOS E ONZE REAIS E SESSENTA E QUATRO CENTAVOS).

DATA DA ASSINATURA: 02/12/2021

| ITEM | DESCRIÇÃO DO PRODUTO | UNIDADE | QUANT | MARCA | VALOR UNITÁRIO | VALOR TOTAL |
|------|----------------------|---------|-------|-------|----------------|-------------|
|------|----------------------|---------|-------|-------|----------------|-------------|

| | | | | | | | |
|----|---|----|--|--|-----------|------------|----------------|
| 1 | ANEL EM CONCRETO ARMADO, LISO, PARA POCOS DE INSPECAO, COM FUNDO, DIAMETRO INTERNO DE 0,60 M E ALTURA DE 0,50 M | UN | | | 60,00 | R\$ 105,50 | R\$ 6.330,00 |
| 2 | ANEL EM CONCRETO ARMADO, LISO, PARA POCOS DE VISITAS, POCOS DE INSPECAO, FOSSAS SEPTICAS E SUMIDOUROS, COM FUNDO, DIAMETRO INTERNO DE 0,80 M E ALTURA DE 0,50 M | UN | | | 60,00 | R\$ 140,67 | R\$ 8.440,20 |
| 3 | ANEL EM CONCRETO ARMADO, LISO, PARA POCOS DE VISITAS, POCOS DE INSPECAO, FOSSAS SEPTICAS E SUMIDOUROS, COM FUNDO, DIAMETRO INTERNO DE 1,00 M E ALTURA DE 0,50 M | UN | | | 60,00 | R\$ 184,62 | R\$ 11.077,20 |
| 4 | ANEL EM CONCRETO ARMADO, LISO, PARA POCOS DE VISITA, POCOS DE INSPECAO, FOSSAS SEPTICAS E SUMIDOUROS, COM FUNDO, DIAMETRO INTERNO DE 1,20 M E ALTURA DE 0,75 M | UN | | | 60,00 | R\$ 254,96 | R\$ 15.297,60 |
| 5 | ANEL EM CONCRETO ARMADO, LISO, PARA FOSSAS SEPTICAS E SUMIDOUROS, COM FUNDO, DIAMETRO INTERNO DE 1,20 M E ALTURA DE 0,50 M | UN | | | 60,00 | R\$ 360,78 | R\$ 21.646,80 |
| 6 | ANEL DE CONCRETO ARMADO COM FUNDO, PARA FOSSA E POCO 1,50 X *0,50* M | UN | | | 60,00 | R\$ 430,62 | R\$ 25.837,20 |
| 7 | ANEL DE CONCRETO ARMADO COM FUNDO, PARA FOSSA E POCO 2,00 X *0,50* M | UN | | | 60,00 | R\$ 678,74 | R\$ 40.724,40 |
| 8 | ANEL DE CONCRETO ARMADO COM FUNDO, PARA FOSSA E POCO 2,50 X *0,50* M | UN | | | 60,00 | R\$ 953,05 | R\$ 57.183,00 |
| 23 | BLOCO DE CONCRETO ESTRUTURAL 19 X 19 X 39 CM, FBK 10 MPA (NBR 6136) | UN | | | 15.500,00 | R\$ 4,37 | R\$ 67.735,00 |
| 24 | BLOQUETE/PISO INTERTRAVADO DE CONCRETO - MODELO ONDA/16 FACES/RETANGULAR/TIJOLINHO/PAVER/HOLANDES/PARALELEPIPEDO, 20 CM X 10 CM, E = 8 CM, RESISTENCIA DE 35 MPA (NBR 9781), COLORIDO | M2 | | | 17.030,00 | R\$ 52,19 | R\$ 888.795,65 |

| | | | | | | |
|-----------------------------|---|----|-----------|--|-------------------------|-------------------------|
| 8 | ANEL DE CONCRETO ARMADO COM FUNDO, PARA FOSSA E POCO 2,50 X *0,50* M | UN | 60,00 | | R\$ 953,05 | R\$ 57.183,00 |
| 23 | BLOCO DE CONCRETO ESTRUTURAL 19 X 19 X 39 CM, FBK 10 MPA (NBR 6136) | UN | 15.500,00 | | R\$ 4,37 | R\$ 67.735,00 |
| 24 | BLOQUETE/PISO INTERTRAVADO DE CONCRETO - MODELO ONDA/16 FACES/RETANGULAR/TIJOLINHO/PAVER/HOLANDES/PARALELEPIPEDO, 20 CM X 10 CM, E = 8 CM, RESISTENCIA DE 35 MPA (NBR 9781), COLORIDO | M2 | 17.030,00 | | R\$ 52,19 | R\$ 888.795,65 |
| 25 | BLOQUETE/PISO INTERTRAVADO DE CONCRETO - MODELO ONDA/16 FACES/RETANGULAR/TIJOLINHO/PAVER/HOLANDES/PARALELEPIPEDO, 20 CM X 10 CM, E = 6 CM, RESISTENCIA DE 35 MPA (NBR 9781), COR NATURAL | M2 | 5.495,00 | | R\$ 37,54 | R\$ 206.282,27 |
| 26 | Bloco de concreto prensado para alvenaria, medindo: Bloco de concreto prensado para alvenaria, medindo: (15x20x40)cm | un | 6.200,00 | | R\$ 2,49 | R\$ 15.438,00 |
| 29 | MEIO-FIO OU GUIA DE CONCRETO, PRE-MOLDADO, COMP 1 M, *30 X 15* CM (H X L) | UN | 22.940,00 | | R\$ 35,24 | R\$ 808.405,59 |
| 30 | Caixa de ralo pré-moldada em concreto, medindo: (30x60x90)cm, para águas pluviais | un | 1.295,00 | | R\$ 402,29 | R\$ 520.965,55 |
| 35 | MESA DE CONCRETO ARMADO, COM 4 BANCOS, CONFORME PROJETO CEHAB, REVESTIDOS COM ARGAMASSA DE CIMENTO E AREIA, NO TRACO 1:4. A MESA MEDINDO 0,80X0,80M, COM 0,80M DE ALTURA MAIS A FUNDACAO E OS BANCOS COM 0,35X0,35M E 0,50M DE ALTURA MAIS A FUNDACAO | UN | 300,00 | | R\$ 1.015,80 | R\$ 304.740,00 |
| TOTAL GLOBAL SEM BDI | | | | | R\$ 2.998.898,46 | |
| TOTAL GLOBAL COM BDI | | | | | R\$ 16,96% | R\$ 3.507.511,64 |

Seropédica, 08 de dezembro de 2021

Secretaria Municipal de Suprimentos
Edilaine Graciano F.A. Evangelista
Matr. 18.858

(OMITIDO DO BOLETIM OFICIAL DO MUNICÍPIO DE SEROPÉDICA Nº 854, 08/12/2021).

ATOS DA SECRETARIA MUNICIPAL DE ASSISTÊNCIA SOCIAL E DIREITOS HUMANOS

Extrato de Instrumento de **Termo de ADITIVO DE PRORROGAÇÃO DE CONTRATO**
Fundamento: Lei Municipal nº 452/12 Partes:
Fundo Social de Assistência Social e
ALESSANDRADE SANT ANNA ARAUJO
Cargo: **INSTRUTORA**
SECRETARIA: ASSISTÊNCIA SOCIAL E DIREITOS HUMANOS
PRAZO: 15/01/2022 A 14/01/2023

Extrato de Instrumento de **Termo de ADITIVO DE PRORROGAÇÃO DE CONTRATO**
Fundamento: Lei Municipal nº 452/12 Partes:
Fundo Social de Assistência Social e
RENATA RODRIGUES ARAUJO
Cargo: **PSICOLOGA**
SECRETARIA: ASSISTÊNCIA SOCIAL E DIREITOS HUMANOS
PRAZO: 18/01/2022 A 17/01/2023

Extrato de Instrumento de **Termo de ADITIVO DE PRORROGAÇÃO DE CONTRATO**
Fundamento: Lei Municipal nº 452/12 Partes:
Fundo Social de Assistência Social e
ANE CAROLINE COUTINHO NUNES
Cargo: **PSICOLOGA**
SECRETARIA: ASSISTÊNCIA SOCIAL E DIREITOS HUMANOS
PRAZO: 21/01/2022 A 20/01/2023

Extrato de Instrumento de **Termo de ADITIVO DE PRORROGAÇÃO DE CONTRATO**
Fundamento: Lei Municipal nº 452/12 Partes:
Fundo Social de Assistência Social e
PATRICIA SILVA DA COSTA CARVALHOSA
Cargo: **PSICOLOGA**
SECRETARIA: ASSISTÊNCIA SOCIAL E DIREITOS HUMANOS
PRAZO: 21/01/2022 A 20/01/2023

Extrato de Instrumento de **Termo de ADITIVO DE PRORROGAÇÃO DE CONTRATO**
Fundamento: Lei Municipal nº 452/12 Partes:
Fundo Social de Assistência Social e
GILNÉIA DA SILVA SOUZA
Cargo: **TÉCNICA DE ENFERMAGEM**
SECRETARIA: ASSISTÊNCIA SOCIAL E DIREITOS HUMANOS
PRAZO: 21/01/2022 A 20/01/2023

Extrato de Instrumento de **Termo de ADITIVO DE PRORROGAÇÃO DE CONTRATO**
Fundamento: Lei Municipal nº 452/12 Partes:
Fundo Social de Assistência Social e
ANA MARIA DA SILVA MACIEL MIRANDA
Cargo: **PEDAGOGA**
SECRETARIA: ASSISTÊNCIA SOCIAL E DIREITOS HUMANOS
PRAZO: 21/01/2022 A 20/01/2023

Extrato de Instrumento **Contrato por Tempo Determinado** Fundamento: Lei Municipal nº 452/12
Partes: Fundo Social da Assistência Social e
AURIMAR DE FÁTIMA FERREIRA
Cargo: **PSICOLOGO**
SECRETARIA: ASSISTÊNCIA SOCIAL E DIREITOS HUMANOS

PRAZO: 13/01/2022 A 12/01/2023

Extrato de Instrumento **Contrato por Tempo Determinado** Fundamento: Lei Municipal nº 452/12

Partes: Fundo Social da Assistência Social e

CAROLINE CURTY PEREIRA

Cargo: **PSICOLOGO**

SECRETARIA: ASSISTÊNCIA SOCIAL E DIREITOS HUMANOS

PRAZO: 24/01/2022 A 23/01/2023

ATOS DA SECRETARIA MUNICIPAL DE SERVIÇOS PÚBLICOS

EXTRATO DE HOMOLOGAÇÃO

PROCESSO ADMINISTRATIVO Nº 17580/2021

TOMADA DE PREÇO Nº 001/CPL/2022

Com base no parecer da Procuradoria Geral do Município e manifestação da Controladoria Geral do Município, **HOMOLOGO** o resultado da **LICITAÇÃO DO PROCESSO ADMINISTRATIVO nº 17580/2021** na modalidade **TOMADA DE PREÇO** com as disposições da Lei Federal nº 8.666, de Junho de 1993, que tem como objeto a **CONTRATAÇÃO DE EMPRESA PARA REFORMA E ADEQUAÇÃO DA CICLOVIA ENTRE O CAMPUS DA UFRRJ E CENTRO DE SEROPÉDICA – RJ, COM FORNECIMENTO DE TODOS OS EQUIPAMENTOS, MAQUINÁRIOS, MÃO DE OBRA E TODOS OS MATERIAIS PECU-LIARES DE CADA TIPO DE SERVIÇO A FIM DE ATINGIR OS OBJETIVOS DESTE ESTUDO TÉCNICO**, em nome da empresarial:

SP SERVIÇOS E LOCAÇÃO LTDA, cadastrada no CNPJ sob o nº 20.097.196/0001-91, vencedora do item único, totalizando o valor global de **R\$ 2.803.331,77 (DOIS MILHÕES, OITOCENTOS E TRÊS MIL, TREZENTOS E TRINTA E UM REAIS E SETENTA E SETE CENTAVOS)**.

PUBLIQUE-SE na forma da Lei:

Após

Secretaria Municipal de Fazenda para emissão de Nota de Empenho correspondente ao exercício e lançamento no SIGFIS;

Lavratura do Termo de Contrato;

Publicação do Extrato do Contrato;

Após cumpridas todas as etapas, os autos deverão ser encaminhados à Controladoria Geral do Município, instruídos para extração e remessa de peças ao TCE, em cumprimento ao que determina a Deliberação nº 280/2017.

Seropédica, 14 de fevereiro de 2022.

EIDER DANTAS
SECRETÁRIO MUNICIPAL DE OBRAS

SEROPREVI - ATOS DO DIRETOR-PRESIDENTE

ATOS DO DIRETOR-PRESIDENTE

PORTARIA Nº 09/2022

O DIRETOR-PRESIDENTE DO INSTITUTO DE PREVIDÊNCIA DOS SERVIDORES MUNICIPAIS DE SEROPÉDICA – SEROPREVI, Estado do Rio de Janeiro, no uso de suas atribuições legais,

RESOLVE:

RETIFICAR O ATO DE CONCESSÃO DE APOSENTADORIA da servidora Maria Alice André da Silva, matrícula nº 00455, concedida através da Portaria nº 012/2017 e retificada através da Portaria nº 255/2018, conforme Processo Administrativo nº 305/2016, passando a vigorar com a seguinte redação:

Art. 1º - CONCEDER o benefício de APOSENTADORIA VOLUNTÁRIA EM FUNÇÃO DO MAGISTÉRIO com PROVENTOS INTEGRAIS a servidora MARIA ALICE ANDRÉ DA SILVA, matrícula nº. 00455, Professora Doc II, com fulcro no art. 40, §1º, III, “a” e §5º da CRFB/88, com redação dada pela EC nº 41/2003, de acordo com o parecer jurídico exarado no Processo Administrativo nº. 305/2016 e em conformidade com o sugestionado pela Diretoria Previdenciária em fls. 168, fixando o benefício em R\$ 1.825,60 (um mil, oitocentos e vinte e cinco reais e sessenta centavos).

Art. 2º O presente ato concessório entrará em vigor a partir da data de sua publicação, produzindo seus efeitos a contar de 01/02/2017.

Registre-se, publique-se e cumpra-se.

HUGO LOPES DE OLIVEIRA
Diretor-Presidente

@ prefeituramunicipalseropedica

A PANDEMIA AINDA NÃO ACABOU!!

Continue com as Medidas de Proteção

Lavar as mãos frequentemente com água e sabão

Evitar Aglomerações

Usar Álcool 70%

Usar Máscara

© NOVO TEMPO É AGORA!

Prefeitura de Seropédica
O NOVO TEMPO É AGORA

SMSDC
Secretaria Municipal de Saúde e Defesa Civil de Seropédica

SMCTE
SECRETARIA MUNICIPAL DE COMUNICAÇÃO, TURISMO E EVENTOS DE SEROPÉDICA

O NOVO TEMPO É AGORA

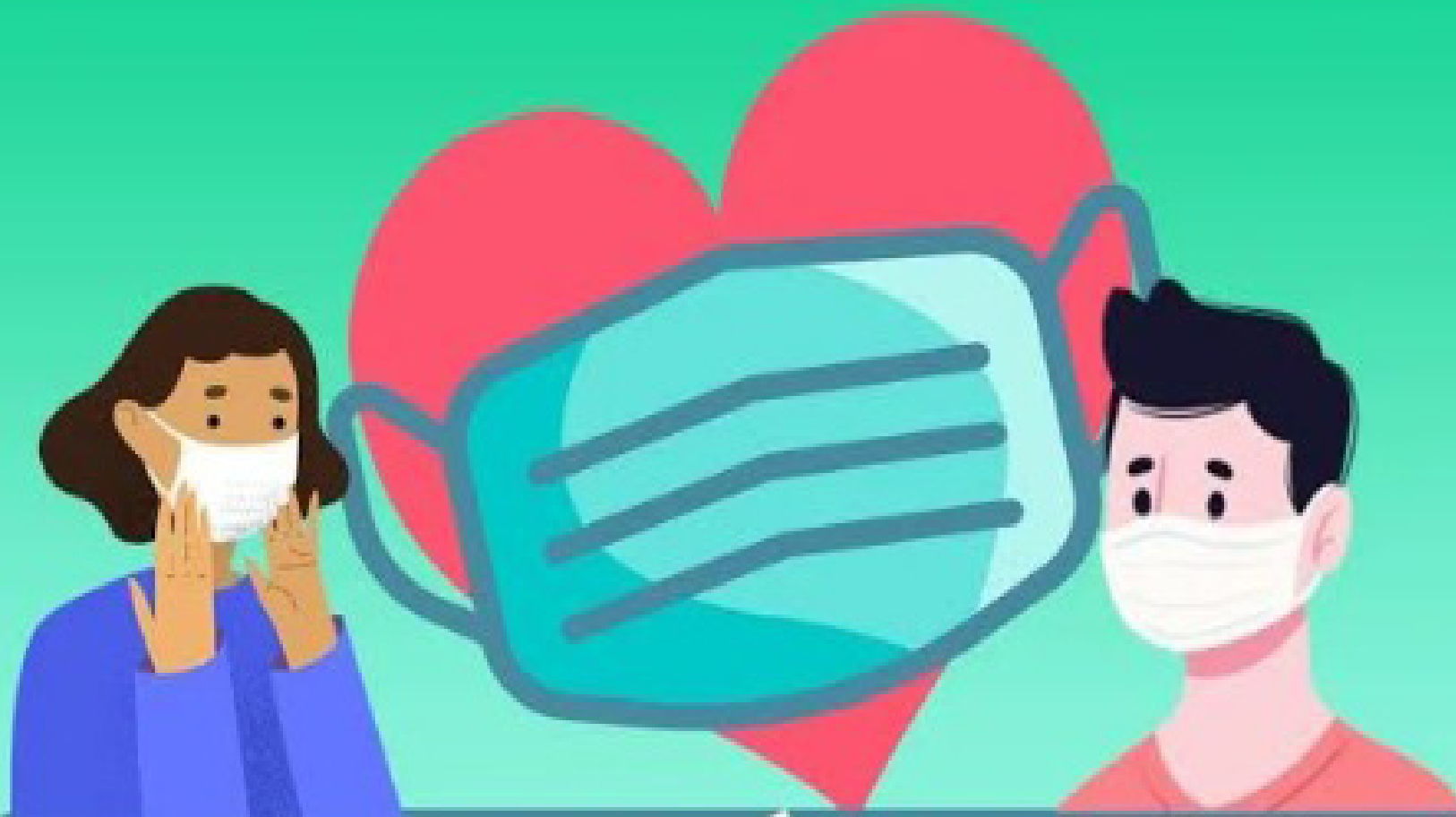

@prefeitura.municipal.seropedica

USAR MÁSCARA

É UM ATO DE

AMOR À VIDA

#SeropédicaNaLutaContraACovid19



Prefeitura de
Seropédica
— O NOVO TEMPO É AGORA —

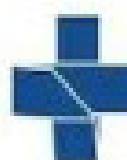

SMSDC
Secretaria Municipal de Saúde
e Defesa Civil de Seropédica



SUS
Sistema
Único
de Saúde

#SEROPÉDICACONTRAACOVID**19**

**NÃO
ESQUEÇA
DA
SEGUNDA
DOSE**

