

**PODER EXECUTIVO**

LUCAS DUTRA DOS SANTOS
Prefeito Municipal

VANDRÉA DOS SANTOS STEFFAN
Vice-Prefeita

SECRETARIAS

PROCURADOR GERAL DO MUNICÍPIO
LUIZ FERNANDO ALVES EVANGELISTA

CONTROLADOR GERAL DO MUNICÍPIO
GECIMAR JORGE DE ARAGÃO

SECRETÁRIO MUNICIPAL DE GOVERNO
FÁBIO LUIZ MOFFATI MONTEIRO

SECRETÁRIO MUNICIPAL DE FAZENDA
WALTER CARNEIRO DE FIGUEIREDO JUNIOR

SECRETÁRIA MUNICIPAL DE ADMINISTRAÇÃO
CLAUDIA CRISTINA DA COSTA FERREIRA

SECRETÁRIA MUNICIPAL DE SUPRIMENTOS
EDILAINE GRACIANO FERREIRA ALVES EVANGELISTA

SECRETÁRIO MUNICIPAL DE EDUCAÇÃO, CULTURA E ESPORTE
MARCIEL FALCÃO PEQUENO

SECRETÁRIO MUNICIPAL DE SAÚDE E DEFESA CIVIL
RENE MELLO VIGNE

SECRETÁRIO MUNICIPAL DE COMUNICAÇÃO, TURISMO E EVENTOS
ALEXANDRE RAFAEL FERREIRA DA SILVA

SECRETÁRIO MUNICIPAL DE PLANEJAMENTO E DESENVOLVIMENTO SUSTENTÁVEL
ALEX WANDER MARTINS VILLELA

SECRETÁRIA MUNICIPAL DE AMBIENTE E AGRONEGÓCIOS
FLÁVIA CONSTANTINO DA VITÓRIA

SECRETÁRIO MUNICIPAL DE SERVIÇOS PÚBLICOS
PATRICK FIGUEIRA

SECRETÁRIA MUNICIPAL DE ASSISTÊNCIA SOCIAL E DIREITOS HUMANOS
VANDRÉA DOS SANTOS STEFFAN

SECRETÁRIO MUNICIPAL DE OBRAS
EIDER DANTAS

SECRETÁRIO MUNICIPAL DE SEGURANÇA E ORDEM PÚBLICA
ANDERSON DE MOURA MEDEIROS

SECRETÁRIO MUNICIPAL DO TRABALHO E EMPREGO
NELSON JORGE MORAES MATOS

PODER LEGISLATIVO**CÂMARA DE VEREADORES****MESA DIRETORA**

HUGO PEREIRA DO CANTO JÚNIOR
Presidente

SIDNEI COUTINHO PERRUT
Vice-Presidente

Maximiliano Oliveira de Souza
1º Secretário

Bruno de Almeida Santos
2º Secretário

Vereador: Bruno de Almeida Santos
Vereador: Fernando Gomes Leite
Vereador: Hugo Pereira Canto Júnior
Vereador: Luciana Alves Silva das Chagas Vianna
Vereador: Marcos Lomeu de Miranda
Vereador: Maximiliano Oliveira de Souza
Vereador: Rosimar Alves da Silva Moreira
Vereador: Sidnei Coutinho Perrut
Vereador: Sizenando Fernandes Paixão
Vereador: Wattyla Felypeck Gabriel Vicente

Av. Ministro Fernando Costa, 754, Centro - Seropédica contato@camaraseropedica.rj.gov.br
Tel: (21) 2682-6757 / 2682-6888
www.camaraseropedica.rj.gov.br



Prefeitura de
Seropédica
— O NOVO TEMPO É AGORA —®

SUMÁRIO

ATOS DO PREFEITO.....	2
ATOS DA SECRETARIA MUNICIPAL DE GOVERNO.....	2
ATOS DA SECRETARIA MUNICIPAL DE EDUCAÇÃO, CULTURA E ESPORTE.....	2
ATOS DA SECRETARIA MUNICIPAL DE SAÚDE E DEFESA CIVIL.....	2
ATOS DA SECRETARIA MUNICIPAL DE SERVIÇOS PÚBLICOS.....	26

ATOS DO PREFEITO

LEI Nº 718, DE 05 DE JANEIRO DE 2022.

Altera a Lei Complementar nº. 001, de 30 de dezembro de 2005 e dá outras providências.

LUCAS DUTRA SANTOS, Prefeito do Município de Seropédica, Estado do Rio de Janeiro, no uso das atribuições que lhe confere o Art 74 da Lei Orgânica do Município, faz saber que a Câmara de Vereadores aprovou e eu sanciono e promulgo a seguinte Lei:

Artigo 1º - A Lei Complementar nº. 001, de 30 de dezembro de 2005, passa a vigorar com as seguintes alterações:

Artigo 46 – A – Os contribuintes do Imposto Sobre Propriedade Predial e Territorial Urbana e da Taxa de Coleta de Lixo serão notificados da realização do lançamento e da emissão das respectivas guias para pagamento mediante publicação de edital no órgão de imprensa oficial local e em jornal de grande circulação.

Parágrafo único: O edital de notificação conterá:

I - prazo para pagamento;

II – prazo para impugnação do lançamento;

III – locais para retirada do documento de arrecadação para pagamento do IPTU e da Taxa de Coleta de Lixo ou segunda via, inclusive por meio eletrônico.

Artigo 2º - Esta lei entra em vigor na data da sua publicação, e revoga as disposições em contrário.

Seropédica, 05 de janeiro de 2022.

LUCAS DUTRA DOS SANTOS

Prefeito Municipal

ATOS DA SECRETARIA MUNICIPAL DE GOVERNO

Errata referente à publicação vinculada na Edição 853- ano 4, pág. 3 referente aos **ATOS DA SECRETARIA MUNICIPAL DE GOVERNO** do Boletim Oficial de Seropédica, 07 de dezembro de 2021.

Onde lê-se: **PARTES:** FUNDO MUNICIPAL DE ASSISTÊNCIA SOCIAL PARA EMISSÃO DE NOTA DE EMPENHO CORRESPONDENTE AO EXERCÍCIO E LANÇAMENTO NO SIGFIS;

Ler-se-á: **PARTES:** SECRETARIA MUNICIPAL DE FAZENDA PARA EMISSÃO DE NOTA DE EMPENHO CORRESPONDENTE AO EXERCÍCIO E LANÇAMENTO NO SIGFIS;

Errata referente à publicação vinculada na Edição 853- ano 4, pág. 2 referente aos **ATOS DA SECRETARIA MUNICIPAL DE GOVERNO** do Boletim Oficial de Seropédica, 07 de dezembro de 2021.

Onde lê-se: **PARTES:** FUNDO MUNICIPAL DE ASSISTÊNCIA SOCIAL PARA EMISSÃO DE NOTA DE EMPENHO CORRESPONDENTE AO EXERCÍCIO E LANÇAMENTO NO SIGFIS;

Ler-se-á: **PARTES:** SECRETARIA MUNICIPAL DE FAZENDA PARA EMISSÃO DE NOTA DE EMPENHO CORRESPONDENTE AO EXERCÍCIO E LANÇAMENTO NO SIGFIS;

ATOS DA SECRETARIA MUNICIPAL

DE EDUCAÇÃO CULTURA E ESPORTE

Errata referente à publicação vinculada na Edição 874- ano 4, pág. 6 referente aos **ATOS DA SECRETARIA MUNICIPAL DE EDUCAÇÃO CULTURA E ESPORTES** do Boletim Oficial de Seropédica, 28 de dezembro de 2021.

Onde lê-se: **PARTES:** Ata de Registro de Preços nº 023-A/CPL/ 2021

Ler-se-á: **PARTES:** Ata de Registro de Preços nº 024-A/CPL/ 2021

Errata referente à publicação vinculada na Edição 874- ano 4, pág. 7 referente aos **ATOS DA SECRETARIA MUNICIPAL DE EDUCAÇÃO CULTURA E ESPORTES** do Boletim Oficial de Seropédica, 28 de dezembro de 2021.

Onde lê-se: **PARTES:** Ata de Registro de Preços nº 023-B/CPL/ 2021

Ler-se-á: **PARTES:** Ata de Registro de Preços nº 024-B/CPL/ 2021

Errata referente à publicação vinculada na Edição 873- ano 4, pág. 7 referente aos **ATOS DA SECRETARIA MUNICIPAL DE EDUCAÇÃO CULTURA E ESPORTES** do Boletim Oficial de Seropédica, 28 de dezembro de 2021.

Onde lê-se: **PARTES:** Ata de Registro de Preços nº 022/CPL/ 2021

Ler-se-á: **PARTES:** Ata de Registro de Preços nº 025/CPL/ 2021

ATOS DA SECRETARIA MUNICIPAL DE

SAÚDE E DEFESA CIVIL



Estado do Rio de Janeiro
Prefeitura Municipal de Seropédica

HOMOLOGAÇÃO

PROCESSO ADMINISTRATIVO Nº 8295/2021

PREGÃO PRESENCIAL Nº 048/2021

Com base no parecer da Procuradoria Geral do Município e manifestação da Controladoria Geral do Município, **HOMOLOGO** o resultado da **LICITAÇÃO Nº 048/2021** na modalidade **PREGÃO PRESENCIAL**, com as disposições da Lei Federal nº 10.520, de 17 julho de 2002, subsidiariamente com a Lei Federal nº 8.666, de 21 de junho de 1993, que tem como objeto a **CONTRATAÇÃO DE EMPRESA ESPECIALIZADA EM PRESTAÇÃO DE SERVIÇOS CONTINUADOS DE ENGENHARIA CLÍNICA HOSPITALAR PARA REALIZAÇÃO DOS SERVIÇOS DE MANUTENÇÃO PREVENTIVA E CORRETIVA, INSTALAÇÃO, DESINSTALAÇÃO, MONTAGEM, DESMONTAGEM E CALIBRAÇÃO DE EQUIPAMENTOS BIOMÉTRICOS, ODONTOLÓGICOS, RADIOLÓGICOS E DE FISIOTERAPIA COM REPOSIÇÃO DE PEÇAS**, em nome da empresarial:

CELERE SOLUÇÕES LTDA-ME, cadastrada no CNPJ sob o Nº 18.659.066/0001-53, vencedora de todos os itens perfazendo o valor global de **R\$ 1.174.800,00** (Um milhão, cento e setenta e quatro mil e oitocentos reais).

Prefeitura Municipal de Seropédica
Secretaria Municipal de Governo

Diagramação e impressão :
Editora Jornal Hora H

Email: boletimoficial@seropedica.rj.gov.br

Rua Maria Lourenço nº18 / Fazenda Caxias – Seropédica -RJ - Tel: 2682-2224

<https://seropedica.rj.gov.br/>



PUBLIQUE-SE na forma da Lei;
Após Secretaria Municipal de Saúde e Defesa Civil para emissão de Nota de Empenho correspondente ao exercício e lançamento no SIGFIS;
Lavatura do Termo de Contrato;
Publicação do Extrato do Contrato;

Após cumpridas todas as etapas, os autos deverão ser encaminhados à Controladoria Geral do Município, instruídos para extração e remessa de peças ao TCE, em cumprimento ao que determina a Deliberação nº 280/2017.

Seropédica, 05 de Novembro de 2021.

RENE MELLO VIGNE
Secretário Municipal de Saúde
Mat. 17.445-PMS

Errata de homologação

HOMOLOGAÇÃO

PROCESSO ADMINISTRATIVO Nº 4266/2021

PREGÃO PRESENCIAL Nº 050-CPL/2021

Com base no parecer da Procuradoria Geral do Município e manifestação da Controladoria Geral do Município, **HOMOLOGO** o resultado da **LICITAÇÃO nº 050/CPL/2021** na modalidade **PREGÃO PRESENCIAL**, com as disposições da Lei Federal nº. 10.520, de 17 de julho de 2002, Decreto Municipal nº. 002 de 2017 e subsidiariamente com a Lei Federal nº 8.666, de Junho de 1993, que tem como objeto a **CONTRATAÇÃO DE EMPRESA ESPECIALIZADA PARA FORNECIMENTO DE MEDICAMENTOS DE INSUMOS E CORRELATOS**, em nome da empresarial:

MJL DISTRIBUIDORA LTDA, cadastrada no CNPJ sob o nº 36.403.055/0001-90 vencedora perfazendo o valor global de R\$ 70.600,00 (setenta mil e seiscentos reais).

JAC MED DISTRIBUIDORA DE MEDICAMENTOS EIRELI, cadastrada no CNPJ sob o nº 26.651.036/0001-29 vencedora perfazendo o valor global de R\$ 142.342,00 (cento e quarenta e dois mil e trezentos e quarenta e dois reais).

ESPECIFARMA-COMÉRCIO DE MEDICAMENTOS E PRODUTOS HOSPITALARES LTDA, cadastrada no CNPJ sob o nº 00.085.822/0001-12 vencedora perfazendo o valor global de R\$ 2.809.444,00 (dois milhões, oitocentos e nove mil e quatrocentos e quarenta e quatro reais).

GMED DISTRIBUIDORA DE MEDICAMENTOS EIRELI, cadastrada no CNPJ sob o nº 20.793.264/0001-57 vencedora perfazendo o valor global de R\$ 336.400,00 (trezentos e trinta e seis mil e quatrocentos reais).

NOVA LINEA COMERCIO DE PRODUTOS FARMACEUTICOS EIRELI, cadastrada no CNPJ sob o nº 32.350.180/0001-28 vencedora perfazendo o valor global de R\$ 2.125.181,90 (dois milhões, cento e vinte e cinco mil, cento e oitocentos e oitenta e um reais e noventa centavos)

PRIMER- COMERCIO E DISTRIBUIDORA EIRELI, cadastrada no CNPJ sob o nº 04.808.273/0001-18 vencedora perfazendo o valor global de R\$ 5.091,50 (cinco mil, noventa e um reais e cinquenta centavos).

SILITEC- PRODUTOS HOSPITALARES EIRELI, cadastrada no CNPJ sob o nº 26.898.423/0001-64 vencedora perfazendo o valor global de R\$ 1.009.687,10 (um milhão e nove mil e seiscentos e oitenta e sete reais e dez centavos).

NSB- DISTRIBUIDORA DE SERVIÇOS EIRELI-EPP, cadastrada no CNPJ sob o nº 26.657.071/0001-55 vencedora perfazendo o valor global de R\$ 265.250,00 (duzentos e sessenta e cinco mil e duzentos e cinquenta reais).

BRANCO E CRUZ SERVIÇOS E COMERCIOS EIRELLI, cadastrada no CNPJ sob o nº 08.336.009/0001-80 vencedora perfazendo o valor global de R\$ 265.250,00 (duzentos e sessenta e cinco mil e duzentos e cinquenta reais).

FORMA MEDICAL COMERCIO DE PRODUTOS HOSPITALARES LTDA- EPP, cadastrada no CNPJ sob o nº 32.218.962/0001-08 vencedora perfazendo o valor global de R\$ 141.030,00 (cento e quarenta e um e trinta reais).

STERI-GRAU PRODUTOS HOSPITALARES EIRELI, cadastrada no CNPJ sob o nº 05.746.252/0001-88 vencedora perfazendo o valor global de R\$ 47.980,00 (quarenta e sete mil e novecentos e oitenta reais).

GENESIS COMERCIO REPRESENTAÇÃO E SERVIÇOS EIRELI, cadastrada no CNPJ sob o nº 05.746.252/0001-88 vencedora perfazendo o valor global de R\$ 949.200 (novecentos e quarenta e nove reais e duzentos reais).

ONDE SE LÊ:

PUBLIQUE-SE na forma da Lei;
Após
Fundo Municipal de Saúde para emissão de Nota de Empenho correspondente ao exercício e lançamento no SIGFIS;
Lavatura do Termo de Contrato;
Publicação do Extrato do Contrato;

Após cumpridas todas as etapas, os autos deverão ser encaminhados à Controladoria Geral do Município, instruídos para extração e remessa de peças ao TCE, em cumprimento ao que determina a Deliberação nº 280/2017.

Seropédica, 03 de dezembro de 2021.

(emitido em 28/12/2021)

LEIA-SE :

PUBLIQUE-SE na forma da Lei;

Após,
Publicação do extrato da Ata de Registro de Preços.

Seropédica, 03 de dezembro de 2021.

(OMITIDO DO BOLETIM OFICIAL DO MUNICÍPIO DE SEROPÉDICA Nº 850,
03/12/2021).

RENE MELLO VIGNÉ
Secretaria Municipal de Saúde
Matr. 17.445

ERRATA DE HOMOLOGAÇÃO

HOMOLOGAÇÃO

PROCESSO ADMINISTRATIVO Nº 4267/2021

PREGÃO PRESENCIAL Nº 049CPL/2021

Com base no parecer da Procuradoria Geral do Município e manifestação da Controladoria Geral do Município, **HOMOLOGO** o resultado da **LICITAÇÃO nº 049/CPL/2021** na modalidade **PREGÃO PRESENCIAL**, com as disposições da Lei Federal nº. 10.520, de 17 de julho de 2002, Decreto Municipal nº. 002 de 2017 e subsidiariamente com a Lei Federal nº 8.666, de Junho de 1993, que tem como objeto a **CONTRATAÇÃO DE EMPRESA ESPECIALIZADA PARA FORNECIMENTO DE MEDICAMENTOS DESCRITOS E PUBLICADOS NA REMUME 2017**, em nome da empresarial:

A.VICTÓRIA COMÉRCIO E SERVIÇOS EIRELI, cadastrada no CNPJ sob o nº 28.421.374/0001-08 vencedora perfazendo o valor global de R\$ 2.900.913,00 (dois milhões, novecentos mil e novecentos e treze reais).

MJL DISTRIBUIDORA LTDA, cadastrada no CNPJ sob o nº 36.403.055/0001-90 vencedora perfazendo o valor global de R\$ 154.500,00 (cento e cinquenta e quatro mil e quinhentos reais).

MARMED DISTRIBUIDORA DE MEDICAMENTOS E MATERIAL HOSPITALAR, cadastrada no CNPJ sob o nº 20.159.008/0001-02 vencedora perfazendo o valor global de R\$ 166.125,00 (cento e sessenta e seis mil e cento e vinte e cinco reais).

JAC MED DISTRIBUIDORA DE MEDICAMENTOS EIRELI, cadastrada no CNPJ sob o nº 26.651.036/0001-29 vencedora perfazendo o valor global de R\$ 166.817,50 (cento e sessenta e seis mil, oitocentos e dezessete reais e cinquenta centavos).

ESPECIFARMA-COMÉRCIO DE MEDICAMENTOS E PRODUTOS HOSPITALARES LTDA, cadastrada no CNPJ sob o nº 00.085.822/0001-12 vencedora perfazendo o valor global de R\$ 895.837,00 (oitocentos e noventa e cinco mil e oitocentos e trinta e sete reais).

GMED DISTRIBUIDORA DE MEDICAMENTOS EIRELI, cadastrada no CNPJ sob o nº 20.793.264/0001-57 vencedora perfazendo o valor global de R\$ 8418.740,00 (quatrocentos e dezoito mil e setecentos e quarenta reais).

NOVA LINEA COMERCIO DE PRODUTOS FARMACEUTICOS EIRELI, cadastrada no CNPJ sob o nº 32.350.180/0001-28 vencedora perfazendo o valor global de R\$ 4.934.806,50 (quatro milhões, novecentos e trinta e quatro mil, oitocentos e seis reais e cinquenta centavos).

PRIMER- COMERCIO E DISTRIBUIDORA EIRELI, cadastrada no CNPJ sob o nº 04.808.273/0001-18 vencedora perfazendo o valor global de R\$ 325.710,00 (trezentos e vinte e cinco mil e setecentos e dez reais).

SILITEC- PRODUTOS HOSPITALARES EIRELI, cadastrada no CNPJ sob o nº 26.898.423/0001-64 vencedora perfazendo o valor global de R\$ 316.555,00 (trezentos e dezesseis mil e quinhentos e cinquenta e cinco mil).

NSB- DISTRIBUIDORA DE SERVIÇOS EIRELI-EPP, cadastrada no CNPJ sob o nº 26.657.071/0001-55 vencedora perfazendo o valor global de R\$ 359.429,00 (trezentos e cinquenta e nova mil e quatrocentos e vinte e nove reais).

ONDE SE LÊ:

PUBLIQUE-SE na forma da Lei;

Após
Fundo Municipal de Saúde para emissão de Nota de Empenho correspondente ao exercício e lançamento no SIGFIS;
Lavatura do Termo de Contrato;
Publicação do Extrato do Contrato;

Após cumpridas todas as etapas, os autos deverão ser encaminhados à Controladoria Geral do Município, instruídos para extração e remessa de peças ao TCE, em cumprimento ao que determina a Deliberação nº 280/2017.

Seropédica, 03 de dezembro de 2021.

(emitido em 28/12/2021)

LEIA-SE :

PUBLIQUE-SE na forma da Lei;

Após,
Publicação do extrato da Ata de Registro de Preços.

Seropédica, 03 de dezembro de 2021.

(OMITIDO DO BOLETIM OFICIAL DO MUNICÍPIO DE SEROPÉDICA Nº 850, 03/12/2021).

RENE MELLO VIGNÉ
Secretaria Municipal de Saúde
Matr. 17.445

ERRATA HOMOLOGAÇÃO

HOMOLOGAÇÃO

PROCESSO ADMINISTRATIVO Nº 2693/2021

PREGÃO PRESENCIAL – SRP LICITAÇÃO Nº 069/CPL/2021

Com base no parecer da Procuradoria Geral do Município e manifestação da Controladoria Geral do Município, **HOMOLOGO** o resultado da **LICITAÇÃO nº 069/2021** na modalidade **PREGÃO PRESENCIAL**, com as disposições da Lei Federal nº. 10.520, de 17 de julho de 2002, Decreto Municipal nº. 002 de 2017 e subsidiariamente com a Lei Federal nº 8.666, de Junho de 1993, que tem como objeto a **CONTRATAÇÃO DE EMPRESA ESPECIALIZADA EM FORNECIMENTO PARCELADO E CONTÍNUO DE MATERIAIS/INSUMOS ODONTOLÓGICOS PARA A SECRETARIA MUNICIPAL DE SAÚDE E DEFESA CIVIL, CONFORME O TERMO DE REFERÊNCIA** em nome da empresarial:

A.VICTÓRIA SERVIÇOS E COMÉRCIOS EIRELI cadastrada no CNPJ sob o 28.241.374/0001-08, vencedora do item único perfazendo o valor global de R\$ 164.936,17 (cento e sessenta e quatro mil, novecentos e trinta e seis reais e dezessete centavos).

BRANCO E CRUZ SERVIÇOS E COMÉRCIOS EIRELI cadastrada no CNPJ sob o 08.336.009/0001-80, vencedora do item único perfazendo o valor global de R\$ 18.262,80 (dezoito mil, duzentos e sessenta e dois reais e oitenta centavos).

PUBLIQUE-SE na forma da Lei;

ONDE SE LÊ:

Após,
Secretaria Municipal de Fazenda para emissão da Nota de Empenho correspondendo ao exercício e lançamento no SIGFIS;

Após cumpridas todas as etapas, os autos deverão ser encaminhados à Controladoria Geral do Município, instruídos para extração e remessa de peças ao TCE, em cumprimento ao que determina a Deliberação nº 280/2017.

LEIA-SE :

Após,
Fundo Municipal de Saúde para emissão da Nota de Empenho correspondendo ao exercício e lançamento no SIGFIS;

Após cumpridas todas as etapas, os autos deverão ser encaminhados à Controladoria Geral do Município, instruídos para extração e remessa de peças ao TCE, em cumprimento ao que determina a Deliberação nº 280/2017.

Seropédica, 17 de dezembro de 2021.

RENE MELLO VIGNÉ
Secretaria Municipal de Saúde
Matr. 17.445
(omitido do boletim oficial do Município de Seropédica nº 864, em 17/12/2021)

EXTRATO DA ATA DE REGISTRO DE PREÇOS

ATA DE REGISTRO DE PREÇOS Nº 022-E/CPL/2021

PROCESSO ADMINISTRATIVO Nº4267/2021

PREGÃO PRESENCIAL Nº 049/CPL/2021

VALIDADE: 12 Meses a partir da data de assinatura.

PARTES: SECRETARIA MUNICIPAL DE SAÚDE E DEFESA CIVIL E PRIMER COMÉRCIO E DISTRIBUIDORA EIRELI

OBJETO: CONTRATAÇÃO DE EMPRESAS PARA AQUISIÇÃO DE MEDICAMENTOS PUBLICADOS NA REMUME 2017

VALOR TOTAL: R\$ 325.710,00 (trezentos e trezentos e vinte e cinco mil, setecentos e dez reais).

DATA DA ASSINATURA: 22/12/2021

ITEM	DESCRIÇÃO DO PRODUTO	UNIDADE	QUANT	MARCA	VALOR UNITÁRIO	VALOR TOTAL
5	ÁCIDO ASCÓRBICO (VITAMINA C) 200MG/ML - 30ML - Frasco âmbar com rótulo contendo identificação, data de fabricação, validade, nº de lote e registro no Min da Saúde	FR	1500	Natulab	R\$ 3,20	R\$ 4.800,00
32	AZITROMICINA PÓ PARA SUSPENSÃO ORAL 40 MG/ML -1 frasco de pó para suspensão de uso oral (frasco com capacidade de 22,5mL) + 1 frasco com 12mL de diluente + seringa Frasco âmbar com rótulo contendo identificação, data de fabricação, validade, nº de lote e registro no Min da Saúde.	FR	4000	Pharlab	R\$ 11,00	R\$ 44.000,00
50	BUTILBROMETO DE ESCOPOLAMINA 10MG + DIPIRONA SÓDICA 500MG - Embalagem hospitalar contendo 500 a 1000 comprimidos embalados em envelope ou blister, de forma que cada blister ou envelope apresente a quantidade de 10 ou 30 comprimidos. Cada embalagem deverá conter a identificação do fármaco segundo a DCB, a data de fabricação, validade, o nº de lote e registro no Min. da Saúde.	COMP	25000	Pharlab	R\$ 0,55	R\$ 13.750,00
51	BUTILBROMETO DE ESCOPOLAMINA 10MG - Embalagem hospitalar contendo 500 a 1000 comprimidos embalados em envelope ou blister, de forma que cada blister ou envelope apresente a quantidade de 10 ou 30 comprimidos. Cada embalagem deverá conter a identificação do fármaco segundo a DCB, a data de fabricação, validade, o nº de lote e registro no Min. da Saúde.	COMP	15000	União Química	R\$ 0,60	R\$ 9.000,00
53	CAPTOPRIL 25MG - Embalagem hospitalar contendo 500 a 1000 comprimidos embalados em envelope ou blister, de forma que cada blister ou envelope apresente a quantidade de 10 ou 30 comprimidos. Cada embalagem deverá conter a identificação do fármaco segundo a DCB, a data de fabricação, validade, o nº de lote e registro no Min. da Saúde.	COMP	100000	Geolab	R\$ 0,06	R\$ 6.000,00

59	CARBONATO DE LÍCIO 300MG - Embalagem hospitalar contendo 500 a 1000 comprimidos embalados em envelope ou blister, de forma que cada blister ou envelope apresente a quantidade de 10 ou 30 comprimidos. Cada embalagem deverá conter a identificação do fármaco segundo a DCB, a data de fabricação, validade, o nº de lote e registro no Min. da Saúde.	COMP	100000	Hipolabor	R\$ 0,45	R\$ 45.000,00
124	GUACO XAROPE 120 ML- Frasco âmbar com rótulo contendo identificação, data de fabricação, validade, nº de lote e registro no Min da Saúde.	FR	1500	Airela	R\$ 16,60	R\$ 24.900,00
129	HIDRALAZINA, CLORIDRATO 25 MG - Embalagem hospitalar contendo 500 a 1000 comprimidos embalados em envelope ou blister, de forma que cada blister ou envelope apresente a quantidade de 10 ou 30 comprimidos. Cada embalagem deverá conter a identificação do fármaco segundo a DCB, a data de fabricação, validade, o nº de lote e registro no Min. da Saúde.	COMP	25000	Novartis	R\$ 0,30	R\$ 7.500,00
145	LEVODOPA + BENSERAZIDA 200 MG + 50MG - Embalagem hospitalar contendo 500 a 1000 comprimidos embalados em envelope ou blister, de forma que cada blister ou envelope apresente a quantidade de 10 ou 30 comprimidos. Cada embalagem deverá conter a identificação do fármaco segundo a DCB, a data de fabricação, validade, o nº de lote e registro no Min. da Saúde.	COMP	2500	Ache	R\$ 2,40	R\$ 6.000,00
148	LEVOFLOXACINO 500MG - Embalagem hospitalar contendo 500 a 1000 comprimidos embalados em envelope ou blister, de forma que cada blister ou envelope apresente a quantidade de 10 ou 30 comprimidos. Cada embalagem deverá conter a identificação do fármaco segundo a DCB, a data de fabricação, validade, o nº de lote e registro no Min. da Saúde.	CÁPS	10000	Pratibonaduzzi	R\$ 0,78	R\$ 7.800,00
156	LIDOCAÍNA, SPRAY 10% 50 ML - Frasco âmbar com rótulo contendo identificação, data de fabricação, validade, nº de lote e registro no Min da Saúde.	FR	500	Hipolabor	R\$ 57,65	R\$ 28.825,00
171	METRONIDAZOL (GELÉIA VAGINAL C/ APLI.100MG/G 50GR - Embalagem hospitalar com 50 a 100 bisnagas contendo identificação, data de fabricação, data de validade, número de lote e registro no Ministério da Saúde.	TUBO	2500	Pratibonaduzzi	R\$ 6,09	R\$ 15.225,00
190	OMEPRAZOL 20MG - Embalagem hospitalar contendo 500 a 1000 comprimidos embalados em envelope ou blister, de forma que cada blister ou envelope apresente a quantidade de 10 ou 30 comprimidos. Cada embalagem deverá conter a identificação do fármaco segundo a DCB, a data de fabricação, validade, o nº de lote e registro no Min. da Saúde.	COMP	150000	Cimed	R\$ 0,16	R\$ 24.000,00

202	PREDNISONA 20MG - Embalagem hospitalar contendo 500 a 1000 comprimidos embalados em envelope ou blister, de forma que cada blister ou envelope apresente a quantidade de 10 ou 30 comprimidos. Cada embalagem deverá conter a identificação do fármaco segundo a DCB, a data de fabricação, validade, o nº de lote e registro no Min. da Saúde.	COMP	100000	Vitamedic	R\$ 0,35	R\$ 35.000,00
203	PROMETAZINA, CLORIDRATO 25MG - Embalagem hospitalar contendo 500 a 1000 comprimidos embalados em envelope ou blister, de forma que cada blister ou envelope apresente a quantidade de 10 ou 30 comprimidos. Cada embalagem deverá conter a identificação do fármaco segundo a DCB, a data de fabricação, validade, o nº de lote e registro no Min. da Saúde.	COMP	60000	Vitamedic	R\$ 0,13	R\$ 7.800,00
206	RISPERIDONA 1MG - Embalagem hospitalar contendo 500 a 1000 comprimidos embalados em envelope ou blister, de forma que cada blister ou envelope apresente a quantidade de 10 ou 30 comprimidos. Cada embalagem deverá conter a identificação do fármaco segundo a DCB, a data de fabricação, validade, o nº de lote e registro no Min. da Saúde.	COMP	75000	Pratibonaduzzi	R\$ 0,21	R\$ 15.750,00
215	SINVASTATINA 40MG - Embalagem hospitalar contendo 500 a 1000 comprimidos embalados em envelope ou blister, de forma que cada blister ou envelope apresente a quantidade de 10 ou 30 comprimidos. Cada embalagem deverá conter a identificação do fármaco segundo a DCB, a data de fabricação, validade, o nº de lote e registro no Min. da Saúde.	COMP	50000	Pharlab	R\$ 0,29	R\$ 14.500,00
240	ÁGUA DESTILADA ESTÉRIL E APIROGÊNICA 10 ML - Ampola contendo identificação, data de fabricação, data de validade, número de lote e registro no Ministério da Saúde.	FR	30000	Farmace	R\$ 0,31	R\$ 9.300,00
404	TRAMADOL, CLORIDRATO 50MG/2 ML - Ampola contendo identificação, data de fabricação, data de validade, número de lote e registro no Ministério da Saúde.	AMP	4000	Teuto	R\$ 1,64	R\$ 6.560,00

Seropédica, 22 de dezembro de 2021.

RENÊ MELLO VIGNÈ
SECRETARIA MUNICIPAL DE SAÚDE
MAT. 17.445

(OMITIDO DO BOLETIM OFICIAL DO MUNICÍPIO DE SEROPÉDICA Nº 867,
22/12/2021.)

EXTRATO DA ATA DE REGISTRO DE PREÇOS

ATA DE REGISTRO DE PREÇOS Nº 022-H/CPL/2021

PROCESSO ADMINISTRATIVO Nº4267/2021

PREGÃO PRESENCIAL Nº 049/CPL/2021

VALIDADE: 12 Meses a partir da data de assinatura.

PARTES: SECRETARIA MUNICIPAL DE SAÚDE E DEFESA CIVIL E MARMED DISTRIBUIDORA DE MEDICAMENTOS E MATERIAL HOSPITALAR

OBJETO: CONTRATAÇÃO DE EMPRESAS PARA AQUISIÇÃO DE MEDICAMENTOS PUBLICADOS NA REMUME 2017

VALOR TOTAL: R\$ 166.125,00(CENTO E SESSENTA E SEIS MIL CENTO E VINTE E CINCO REAIS)

DATA DA ASSINATURA: 22/12/2021

ITEM	DESCRIÇÃO DO PRODUTO	UNIDADE	QUANT	MARCA	VALOR UNITÁRIO	VALOR TOTAL
2	ACICLOVIR 200MG - Embalagem hospitalar contendo 500 a 1000 comprimidos embalados em envelope ou blister, de forma que cada blister ou envelope apresente a quantidade de 10 ou 30 comprimidos. Cada embalagem deverá conter a identificação do fármaco segundo a DCB, a data de fabricação, validade, o nº de lote e registro no Min. da Saúde.	COMP	7500	PRATI	R\$ 0,50	R\$ 3.750,00
3	ACICLOVIR CREME 5% TUBO 10G - Embalagem hospitalar com 50 a 100 bisnagas contendo identificação, data de fabricação, data de validade, número de lote e registro no Ministério da Saúde.	TUBO	1500	CIMED	R\$ 3,55	R\$ 5.325,00
4	ÁCIDO ACETILSALICÍLICO 100MG - Embalagem hospitalar contendo 500 a 1000 comprimidos embalados em envelope ou blister, de forma que cada blister ou envelope apresente a quantidade de 10 ou 30 comprimidos. Cada embalagem deverá conter a identificação do fármaco segundo a DCB, a data de fabricação, validade, o nº de lote e registro no Min. da Saúde..	COMP	100000	IMEC	R\$ 0,07	R\$ 7.000,00
26	ANLÓDIPINO, BESILATO 5 MG - Embalagem hospitalar contendo 500 a 1000 comprimidos embalados em envelope ou blister, de forma que cada blister ou envelope apresente a quantidade de 10 ou 30 comprimidos. Cada embalagem deverá conter a identificação do fármaco segundo a DCB, a data de fabricação, validade, o nº de lote e registro no Min. da Saúde.	COMP	75000	GEOLAB	R\$ 0,06	R\$ 4.500,00
46	BROMAZEPAN 3MG - Embalagem hospitalar contendo 500 a 1000 comprimidos embalados em envelope ou blister, de forma que cada blister ou envelope apresente a quantidade de 10 ou 30 comprimidos. Cada embalagem deverá conter a identificação do fármaco segundo a DCB, a data de fabricação, validade, o nº de lote e registro no Min. da Saúde.	COMP	100000	TEUTO	R\$ 0,16	R\$ 16.000,00
48	BROMOPRIDA 10MG - Embalagem hospitalar contendo 500 a 1000 comprimidos embalados em envelope ou blister, de forma que cada blister ou envelope apresente a quantidade de 10 ou 30 comprimidos. Cada embalagem deverá conter a identificação do fármaco segundo a DCB, a data de fabricação, validade, o nº de lote e registro no Min. da Saúde.	COMP	25000	PRATI	R\$ 0,37	R\$ 9.250,00
77	CLONAZEPAM 0,5Mg - Embalagem hospitalar contendo 500 a 1000 comprimidos embalados em envelope ou blister, de forma que cada blister ou envelope apresente a quantidade de 10 ou 30 comprimidos. Cada embalagem deverá conter a identificação do fármaco segundo a DCB, a data de fabricação, validade, o nº de lote e registro no Min. da Saúde.	COMP	125000	GEOLAB	R\$ 0,09	R\$ 11.250,00

96	DICLOFENACO DE POTÁSSIO 50MG - Embalagem hospitalar contendo 500 a 1000 comprimidos embalados em envelope ou blister, de forma que cada blister ou envelope apresente a quantidade de 10 ou 30 comprimidos. Cada embalagem deverá conter a identificação do fármaco segundo a DCB, a data de fabricação, validade, o nº de lote e registro no Min. da Saúde.	COMP	100000	E.M.S	R\$ 0,10	R\$ 10.000,00
104	DIPIRONA SÓDICA 500MG - Embalagem hospitalar contendo 500 a 1000 comprimidos embalados em envelope ou blister, de forma que cada blister ou envelope apresente a quantidade de 10 ou 30 comprimidos. Cada embalagem deverá conter a identificação do fármaco segundo a DCB, a data de fabricação, validade, o nº de lote e registro no Min. da Saúde.	COMP	150000	PRATI	R\$ 0,28	R\$ 42.000,00
130	HIDROCLOROTIAZIDA 25MG - Embalagem hospitalar contendo 500 a 1000 comprimidos embalados em envelope ou blister, de forma que cada blister ou envelope apresente a quantidade de 10 ou 30 comprimidos. Cada embalagem deverá conter a identificação do fármaco segundo a DCB, a data de fabricação, validade, o nº de lote e registro no Min. da Saúde.	COMP	75000	CIMED	R\$ 0,04	R\$ 3.000,00
164	METFORMINA 850MG - Embalagem hospitalar contendo 500 a 1000 comprimidos embalados em envelope ou blister, de forma que cada blister ou envelope apresente a quantidade de 10 ou 30 comprimidos. Cada embalagem deverá conter a identificação do fármaco segundo a DCB, a data de fabricação, validade, o nº de lote e registro no Min. da Saúde.	COMP	150000	PRATI	R\$ 0,14	R\$ 21.000,00
169	METOCLOPRAMIDA, CLORIDRATO 10MG - Embalagem hospitalar contendo 500 a 1000 comprimidos embalados em envelope ou blister, de forma que cada blister ou envelope apresente a quantidade de 10 ou 30 comprimidos. Cada embalagem deverá conter a identificação do fármaco segundo a DCB, a data de fabricação, validade, o nº de lote e registro no Min. da Saúde.	COMP	25000	BELFAR	R\$ 0,23	R\$ 5.750,00
326	FENTANILA 50MCG/2ML - Ampola contendo identificação, data de fabricação, data de validade, número de lote e registro no Ministério da Saúde.	AMP	3000	UNIÃO QUIM.	R\$ 9,10	R\$ 27.300,00

Seropédica, 22 de dezembro de 2021.

RENÊ MELLO VIGNÊ
SECRETARIA MUNICIPAL DE SAÚDE
MAT. 17.445

(OMITIDO DO BOLETIM OFICIAL DO MUNICÍPIO DE SEROPÉDICA Nº 867,
22/12/2021.)

ATA DE REGISTRO DE PREÇOS Nº 022-I/CPL/2021**PROCESSO ADMINISTRATIVO Nº4267/2021****PREGÃO PRESENCIAL Nº 049/CPL/2021****VALIDADE:** 12 Meses a partir da data de assinatura.**PARTES:** SECRETARIA MUNICIPAL DE SAÚDE E DEFESA CIVIL E MLJ DISTRIBUIDORA**OBJETO:** CONTRATAÇÃO DE EMPRESAS PARA AQUISIÇÃO DE MEDICAMENTOS PUBLICADOS NA REMUME 2017**VALOR TOTAL:** R\$ 154.500,00 (CENTO E CINQUENTA E QUATRO MIL E QUINHENTOS REAIS)

DATA DA ASSINATURA: 22/12/2021

ITEM	DESCRIÇÃO DO PRODUTO	UNIDADE	QUANT	MARCA	VALOR UNITÁRIO	VALOR TOTAL
6	ÁCIDO ASCÓRBICO (VITAMINA C) 500 MG - Embalagem hospitalar contendo 500 a 1000 comprimidos embalados em envelope ou blister, de forma que cada blister ou envelope apresente a quantidade de 10 ou 30 comprimidos. Cada embalagem deverá conter a identificação do fármaco segundo a DCB, a data de fabricação, validade, o nº de lote e registro no Min. da Saúde.	COMP	100000	SOINVIE	R\$ 0,48	R\$ 48.000,00
261	BROMETO DE BUTILESCOPOLAMINA + DIPIRONA SÓDICA 4MG/ML +500MG/ML 5ML - Ampola âmbar contendo identificação, data de fabricação, data de validade, número de lote e registro no Ministério da Saúde.	AMP	10000	HIPOLAR	R\$ 5,69	R\$ 56.900,00
270	CARVÃO VEGETAL ATIVADO PÓ USO ORAL - comprimido contendo identificação, data de fabricação, data de validade, número de lote e registro no Ministério da Saúde.	Caixa	500	UNIÃO QUIMICA	R\$ 30,00	R\$ 15.000,00
204	PROMETAZINA, CLORIDRATO 25MG - Embalagem hospitalar contendo 500 a 1000 comprimidos embalados em envelope ou blister, de forma que cada blister ou envelope apresente a quantidade de 10 ou 30 comprimidos. Cada embalagem deverá conter a identificação do fármaco segundo a DCB, a data de fabricação, validade, o nº de lote e registro no Min. da Saúde.	COMP	100000	TEUTO	R\$ 0,21	R\$ 21.000,00
410	VITAMINA COMPLEXO B 2ML - Ampola âmbar contendo identificação, data de fabricação, data de validade, número de lote e registro no Ministério da Saúde.	AMP	10000	HYPOFARMA	R\$ 1,36	R\$ 13.600,00

Seropédica, 22 de dezembro de 2021.

RENÊ MELLO VIGNÊ
SECRETARIA MUNICIPAL DE SAÚDE
MAT. 17.445

(OMITIDO DO BOLETIM OFICIAL DO MUNICÍPIO DE SEROPÉDICA Nº 867,
22/12/2021.)

ATA DE REGISTRO DE PREÇOS Nº 022-J/CPL/2021

PROCESSO ADMINISTRATIVO Nº4267/2021

PREGÃO PRESENCIAL Nº 049/CPL/2021

VALIDADE: 12 Meses a partir da data de assinatura.

PARTES: SECRETARIA MUNICIPAL DE SAÚDE E DEFESA CIVIL E SILITEC - PRODUTOS HOSPITALARES EIRELI

OBJETO: CONTRATAÇÃO DE EMPRESAS PARA AQUISIÇÃO DE MEDICAMENTOS PUBLICADOS NA REMUME 2017

VALOR TOTAL: R\$ 316.555,00 (TREZENTOS E DEZESSEIS MIL QUINHENTOS E CINQUENTA)

DATA DA ASSINATURA: 22/12/2021

ITEM	DESCRIÇÃO DO PRODUTO	UNIDADE	QUANT	MARCA	VALOR UNITÁRIO	VALOR TOTAL
15	AMBROXOL CLORIDRATO 3MG/ML 120 ML - Frasco âmbar com rótulo contendo identificação, data de fabricação, validade, nº de lote e registro no Min da Saúde.	FRASCO	6.000	GEOLAB	3,04	R\$ 18.240,00
27	ATENOLOL 100MG - Embalagem hospitalar contendo 500 a 1000 comprimidos embalados em envelope ou blister, de forma que cada blister ou envelope apresente a quantidade de 10 ou 30 comprimidos. Cada embalagem deverá conter a identificação do fármaco segundo a DCB, a data de fabricação, validade, o nº de lote e registro no Min. da Saúde.	COMPRI-MIDO	15.000	PRATI	R\$ 0,14	R\$ 2.100,00
132	IBUPROFENO 50MG/ML FR. 30 ML - Frasco âmbar com rótulo contendo identificação, data de fabricação, validade, nº de lote e registro no Min da Saúde.	FRASCO	2.500	TEUTO	R\$ 2,69	R\$ 6.725,00
300	DIPIRONA SÓDICA 500MG/2 ML - Ampola âmbar contendo identificação, data de fabricação, data de validade, número de lote e registro no Ministério da Saúde.	AMPOLA	25.000	HIPOLABOR	R\$ 0,92	R\$ 23.000,00
301	DIPIRONA SÓDICA 1G /2 ML - Ampola âmbar contendo identificação, data de fabricação, data de validade, número de lote e registro no Ministério da Saúde.	AMPOLA	20.000	HIPOLABOR	R\$ 0,84	R\$ 16.800,00
309	ENOXAPARINA 60MG 0,6ML INJ. SERINGA PREENCHIDA - seringa contendo identificação, data de fabricação, data de validade, número de lote e registro no Ministério da Saúde.	SERINGA	1.500	MYLAM	R\$ 89,90	R\$ 134.850,00
366	MIDAZOLAN 5MG/ML 3 ML - Ampola âmbar contendo identificação, data de fabricação, data de validade, número de lote e registro no Ministério da Saúde.	AMPOLA	6.000	HIPOLABOR	R\$ 14,64	R\$ 87.840,00
377	OXACILINA SÓDICA 500MG PÓ PARA SOLUÇÃO INJETAVEL - Ampola contendo identificação, data de fabricação, data de validade, número de lote e registro no Ministério da Saúde.	FR./AMPOLA	10.000	BLAU	R\$ 2,70	R\$ 27.000

Seropédica, 22 de dezembro de 2021.

RENÊ MELLO VIGNÈ
SECRETARIA MUNICIPAL DE SAÚDE
MAT. 17.445

(OMITIDO DO BOLETIM OFICIAL DO MUNICÍPIO DE SEROPÉDICA Nº 867, 22/12/2021)

EXTRATO DA ATA DE REGISTRO DE PREÇOS

ATA DE REGISTRO DE PREÇOS Nº 022-F/CPL/2021

PROCESSO ADMINISTRATIVO Nº4267/2021

PREGÃO PRESENCIAL Nº 049/CPL/2021

VALIDADE: 12 Meses a partir da data de assinatura.

PARTES: SECRETARIA MUNICIPAL DE SAÚDE E DEFESA CIVIL E PRIMER GMED DISTRIBUIDORA MEDICAMENTOS EIRELI

OBJETO: CONTRATAÇÃO DE EMPRESAS PARA AQUISIÇÃO DE MEDICAMENTOS PUBLICADOS NA REMUME 2017

VALOR TOTAL: R\$ 418.740,00 (TREZENTOS (TREZENTOS E VINTE E CINCO MIL, SETECENTOS E DEZ REAIS).

DATA DA ASSINATURA: 22/12/2021

ITEM	DESCRIÇÃO DO PRODUTO	UNIDADE	QUANT	MARCA	VALOR UNITÁRIO	VALOR TOTAL
133	IBUPROFENO 600MG - Embalagem hospitalar contendo 500 a 1000 comprimidos embalados em envelope ou blister, de forma que cada blister ou envelope apresente a quantidade de 10 ou 30 comprimidos. Cada embalagem deverá conter a identificação do fármaco segundo a DCB, a data de fabricação, validade, o nº de lote e registro no Min. da Saúde.	COMP	75000	TEUTO	R\$ 0,35	R\$ 26.250,00
269	BUPIVACAÍNA S/ VASO 0,5% 20 ML - Ampola contendo identificação, data de fabricação, data de validade, número de lote e registro no Ministério da Saúde.	F/A	1000	HYPO-PHARMA	R\$ 16,24	R\$ 16.240,00
321	ETOMIDATO 20MG/ML 10ML - Ampola contendo identificação, data de fabricação, data de validade, número de lote e registro no Ministério da Saúde.	AMP	500	BLAU	R\$ 54,78	R\$ 27.390,00
363	METOPROLOL 5MG/5ML - Ampola contendo identificação, data de fabricação, data de validade, número de lote e registro no Ministério da Saúde.	F/A	1000	HALEXIS-TAR	R\$ 54,98	R\$ 54.980,00
367	MIDAZOLAN 5MG/ML 10 ML - Ampola âmbar contendo identificação, data de fabricação, data de validade, número de lote e registro no Ministério da Saúde.	AMP	6000	HIPOLABOR	R\$ 48,98	R\$ 293.880,00

Seropédica, 22 de dezembro de 2021.

RENÊ MELLO VIGNÈ
SECRETARIA MUNICIPAL DE SAÚDE
MAT. 17.445

(OMITIDO DO BOLETIM OFICIAL DO MUNICÍPIO DE SEROPÉDICA Nº 867, 22/12/2021.)

EXTRATO DA ATA DE REGISTRO DE PREÇOS

ATA DE REGISTRO DE PREÇOS Nº 022-G/CPL/2021

PROCESSO ADMINISTRATIVO Nº4267/2021

PREGÃO PRESENCIAL Nº 049/CPL/2021

VALIDADE: 12 Meses a partir da data de assinatura.

PARTES: SECRETARIA MUNICIPAL DE SAÚDE E DEFESA CIVIL E , JAC MED DIST DE MEDIC EIRELI- EPP

OBJETO: CONTRATAÇÃO DE EMPRESAS PÁRA AQUISIÇÃO DE MEDICAMENTOS PUBLICADOS NA REMUME 2017

VALOR TOTAL: R\$ 161.567,50 (CENTO E SESSENTA E UM MIL QUINHENTOS E SESSENTA E SETE REAIS E CINQUENTA CENTAVOS)

DATA DA ASSINATURA: 22/12/2021

ITEM	DESCRIÇÃO DO PRODUTO	UNIDADE	QUANT	MARCA	VALOR UNITÁRIO	VALOR TOTAL
11	ALENDRONATO DE SÓDIO 10MG - Embalagem hospitalar contendo 500 a 1000 comprimidos embalados em envelope ou blister, de forma que cada blister ou envelope apresente a quantidade de 10 ou 30 comprimidos. Cada embalagem deverá conter a identificação do fármaco segundo a DCB, a data de fabricação, validade, o nº de lote e registro no Min. da Saúde.	COMP	500	nova quim.	R\$ 0,58	R\$ 290,00
24	AMPICILINA 500MG - Embalagem hospitalar contendo 500 a 1000 comprimidos embalados em envelope ou blister, de forma que cada blister ou envelope apresente a quantidade de 10 ou 30 comprimidos. Cada embalagem deverá conter a identificação do fármaco segundo a DCB, a data de fabricação, validade, o nº de lote e registro no Min. da Saúde.	COMP	5000	prati	R\$ 0,54	R\$ 2.700,00
28	ATENOLOL 25MG - Embalagem hospitalar contendo 500 a 1000 comprimidos embalados em envelope ou blister, de forma que cada blister ou envelope apresente a quantidade de 10 ou 30 comprimidos. Cada embalagem deverá conter a identificação do fármaco segundo a DCB, a data de fabricação, validade, o nº de lote e registro no Min. da Saúde.	COMP	75000	germed	R\$ 0,09	R\$ 6.750,00
49	BROMOPRIDA 4MG/ML20ML SOL. ORAL - Frasco âmbar com rótulo contendo identificação, data de fabricação, validade, nº de lote e registro no Min da Saúde.	FR	1000	mariol	R\$ 2,44	R\$ 2.440,00

52	CABERGOLINA 0,5MG - Embalagem hospitalar contendo 500 a 1000 comprimidos embalados em envelope ou blister, de forma que cada blister ou envelope apresente a quantidade de 10 ou 30 comprimidos. Cada embalagem deverá conter a identificação do fármaco segundo a DCB, a data de fabricação, validade, o nº de lote e registro no Min. da Saúde.	COMP	1000	prati	R\$ 12,87	R\$ 12.870,00
56	CARBONATO DE CÁLCIO 500MG (1250MG CA) - Embalagem hospitalar contendo 500 a 1000 comprimidos embalados em envelope ou blister, de forma que cada blister ou envelope apresente a quantidade de 10 ou 30 comprimidos. Cada embalagem deverá conter a identificação do fármaco segundo a DCB, a data de fabricação, validade, o nº de lote e registro no Min. da Saúde.	COMP	1500	nutriex	R\$ 0,19	R\$ 285,00
60	CARVEDILOL 12,5MG - Embalagem hospitalar contendo 500 a 1000 comprimidos embalados em envelope ou blister, de forma que cada blister ou envelope apresente a quantidade de 10 ou 30 comprimidos. Cada embalagem deverá conter a identificação do fármaco segundo a DCB, a data de fabricação, validade, o nº de lote e registro no Min. da Saúde.	COMP	75000	nova quim.	R\$ 0,23	R\$ 17.250,00
62	CARVEDILOL 3,125MG - Embalagem hospitalar contendo 500 a 1000 comprimidos embalados em envelope ou blister, de forma que cada blister ou envelope apresente a quantidade de 10 ou 30 comprimidos. Cada embalagem deverá conter a identificação do fármaco segundo a DCB, a data de fabricação, validade, o nº de lote e registro no Min. da Saúde.	COMP	75000	nova quim.	R\$ 0,14	R\$ 10.500,00
63	CARVEDILOL 6,25MG - Embalagem hospitalar contendo 500 a 1000 comprimidos embalados em envelope ou blister, de forma que cada blister ou envelope apresente a quantidade de 10 ou 30 comprimidos. Cada embalagem deverá conter a identificação do fármaco segundo a DCB, a data de fabricação, validade, o nº de lote e registro no Min. da Saúde.	COMP	40000	nova quim.	R\$ 0,20	R\$ 8.000,00

68	CETOPROFENO 50 MG - Embalagem hospitalar contendo 500 a 1000 comprimidos embalados em envelope ou blister, de forma que cada blister ou envelope apresente a quantidade de 10 ou 30 comprimidos. Cada embalagem deverá conter a identificação do fármaco segundo a DCB, a data de fabricação, validade, o nº de lote e registro no Min. da Saúde.	COMP	2500		R\$ 0,41	R\$ 1.025,00
90	DEXAMETASONA CREME 0,1% 1MG/GR 10GR. - Embalagem hospitalar com 50 a 100 bisnagas contendo identificação, data de fabricação, data de validade, número de lote e registro no Ministério da Saúde	TUBO	1500	prati	R\$ 1,80	R\$ 2.700,00
94	DIAZEPAN 10MG - Embalagem hospitalar contendo 500 a 1000 comprimidos embalados em envelope ou blister, de forma que cada blister ou envelope apresente a quantidade de 10 ou 30 comprimidos. Cada embalagem deverá conter a identificação do fármaco segundo a DCB, a data de fabricação, validade, o nº de lote e registro no Min. da Saúde.	COMP	150000	santisa	R\$ 0,10	R\$ 15.000,00
98	DICLOFENACO RESINATO GOTAS 15 MG/20ML - Frasco âmbar com rótulo contendo identificação, data de fabricação, validade, nº de lote e registro no Min da Saúde.	FR	1000		R\$ 3,79	R\$ 3.790,00
119	FUROSEMIDA 40MG - Embalagem hospitalar contendo 500 a 1000 comprimidos embalados em envelope ou blister, de forma que cada blister ou envelope apresente a quantidade de 10 ou 30 comprimidos. Cada embalagem deverá conter a identificação do fármaco segundo a DCB, a data de fabricação, validade, o nº de lote e registro no Min. da Saúde.	COMP	100000	prati	R\$ 0,09	R\$ 9.000,00
121	GLICAZIDA 30MG - Embalagem hospitalar contendo 500 a 1000 comprimidos embalados em envelope ou blister, de forma que cada blister ou envelope apresente a quantidade de 10 ou 30 comprimidos. Cada embalagem deverá conter a identificação do fármaco segundo a DCB, a data de fabricação, validade, o nº de lote e registro no Min. da Saúde.	COMP	5000	pharlab	R\$ 0,41	R\$ 2.050,00

122	GLICAZIDA 60MG - Embalagem hospitalar contendo 500 a 1000 comprimidos embalados em envelope ou blister, de forma que cada blister ou envelope apresente a quantidade de 10 ou 30 comprimidos. Cada embalagem deverá conter a identificação do fármaco segundo a DCB, a data de fabricação, validade, o nº de lote e registro no Min. da Saúde.	COMP	5000	pharlab	R\$ 4,60	R\$ 23.000,00
123	GLICAZIDA 80MG - Embalagem hospitalar contendo 500 a 1000 comprimidos embalados em envelope ou blister, de forma que cada blister ou envelope apresente a quantidade de 10 ou 30 comprimidos. Cada embalagem deverá conter a identificação do fármaco segundo a DCB, a data de fabricação, validade, o nº de lote e registro no Min. da Saúde.	COMP	5000		R\$ 0,32	R\$ 1.600,00
128	HIDR. ALUMÍNIO + HIDR. MAGNÉSIO 61,5MG SUSPENSÃO ORAL FRASCO 100ML - Frasco âmbar com rótulo contendo identificação, data de fabricação, validade, nº de lote e registro no Min da Saúde.	FR	1500		R\$ 2,45	R\$ 3.675,00
187	NORTRIPTILINA 25 MG - Embalagem hospitalar contendo 500 a 1000 comprimidos embalados em envelope ou blister, de forma que cada blister ou envelope apresente a quantidade de 10 ou 30 comprimidos. Cada embalagem deverá conter a identificação do fármaco segundo a DCB, a data de fabricação, validade, o nº de lote e registro no Min. da Saúde.	COMP	10000	rambaxy	R\$ 0,52	R\$ 5.200,00
191	ÓXIDO DE ZINCO + VITAMINA A + VITAMINA E 45G - Embalagem hospitalar com 50 a 100 bisnagas contendo identificação, data de fabricação, data de validade, número de lote e registro no Ministério da Saúde.	TUBO	600	nativita	R\$ 4,40	R\$ 2.640,00
207	RISPERIDONA 2MG - Embalagem hospitalar contendo 500 a 1000 comprimidos embalados em envelope ou blister, de forma que cada blister ou envelope apresente a quantidade de 10 ou 30 comprimidos. Cada embalagem deverá conter a identificação do fármaco segundo a DCB, a data de fabricação, validade, o nº de lote e registro no Min. da Saúde.	COMP	75000	prati	R\$ 0,17	R\$ 12.750,00

208	SAIS PARA REIDRATAÇÃO ORAL - 27,9 G - PÓ embalado em envelope ou contendo identificação, data de fabricação, validade, nº lote e registro no Min. da Saúde.	ENV	1000	ifal	R\$ 1,25	R\$ 1.250,00
212	SERTRALINA 50MG (CLORIDRATO) COMPRIMIDO - Embalagem hospitalar contendo 500 a 1000 comprimidos embalados em envelope ou blister, de forma que cada blister ou envelope apresente a quantidade de 10 ou 30 comprimidos. Cada embalagem deverá conter a identificação do fármaco segundo a DCB, a data de fabricação, validade, o nº de lote e registro no Min. da Saúde.	COMP	2000	geolab	R\$ 0,51	R\$ 1.020,00
218	SULFATO FERROSO (FER. ELEMENTAR) 25MG/ML 30ML - Frasco âmbar com rótulo contendo identificação, data de fabricação, validade, nº de lote e registro no Min da Saúde.	FR	750	airella	R\$ 1,35	R\$ 1.012,50
219	SULFATO FERROSO 40MG DE FERRO. - Embalagem hospitalar contendo 500 a 1000 comprimidos embalados em envelope ou blister, de forma que cada blister ou envelope apresente a quantidade de 10 ou 30 comprimidos. Cada embalagem deverá conter a identificação do fármaco segundo a DCB, a data de fabricação, validade, o nº de lote e registro no Min. da Saúde.	COMP	50000	vitamed	R\$ 0,06	R\$ 3.000,00
224	TIMOLOL, MALEATO COLÍRIO 0,25MG/ML FR COM 5ML COLÍRIO - Frasco âmbar com rótulo contendo identificação, data de fabricação, validade, nº de lote e registro no Min da Saúde.	FR	500	ache	R\$ 6,15	R\$ 3.075,00
225	TOBRAMICINA COLÍRIO 5ML - Frasco âmbar com rótulo contendo identificação, data de fabricação, validade, nº de lote e registro no Min da Saúde.	FR	500	germed	R\$ 10,70	R\$ 5.350,00
232	VARFARINA, SÓDICA 5MG - Embalagem hospitalar contendo 500 a 1000 comprimidos embalados em envelope ou blister, de forma que cada blister ou envelope apresente a quantidade de 10 ou 30 comprimidos. Cada embalagem deverá conter a identificação do fármaco segundo a DCB, a data de fabricação, validade, o nº de lote e registro no Min. da Saúde.	COMP	500	união quim.	R\$ 0,29	R\$ 145,00

407	PROPRANOLOL CLORIDRATO 40MG - Embalagem hospitalar contendo 500 a 1000 comprimidos embalados em envelope ou blister, de forma que cada blister ou envelope apresente a quantidade de 10 ou 30 comprimidos. Cada embalagem deverá conter a identificação do fármaco segundo a DCB, a data de fabricação, validade, o nº de lote e registro no Min. da Saúde.	COMP	40000	geolab	R\$ 0,08	R\$ 3.200,00
-----	---	------	-------	--------	----------	--------------

Seropédica, 22 de dezembro de 2021.

RENÊ MELLO VIGNÊ
SECRETARIA MUNICIPAL DE SAÚDE
MAT. 17.445

(OMITIDO DO BOLETIM OFICIAL DO MUNICÍPIO DE SEROPÉDICA Nº 867, 22/12/2021.)

EXTRATO DA ATA DE REGISTRO DE PREÇOS

ATA DE REGISTRO DE PREÇOS Nº 022-A/CPL/2021

PROCESSO ADMINISTRATIVO Nº 4267/2021

PREGÃO PRESENCIAL Nº 049/CPL/2021

VALIDADE: 12 Meses a partir da data de assinatura.

PARTES: SECRETARIA MUNICIPAL DE SAÚDE E DEFESA CIVIL E ESPECIFARMA COMERCIO DE MEDICAMENTOS E PRODUTOS HOSPITALARES LTDA

OBJETO: CONTRATAÇÃO DE EMPRESA PARA AQUISIÇÃO DOS MEDICAMENTOS PUBLICADOS NA REMUME 2017

VALOR TOTAL: R\$ 895.837,00 (oitocentos e noventa e cinco mil oitocentos e trinta e sete reais)

DATA DA ASSINATURA: 22/12/2021

ITEM	DESCRIÇÃO DO MATERIAL	UNID	QUANT.	MARCA	VALOR UNIT.	VALOR TOTAL
8	ÁCIDO FOLÍNICO 15MG - Embalagem hospitalar contendo 500 a 1000 comprimidos embalados em envelope ou blister, de forma que cada blister ou envelope apresente a quantidade de 10 ou 30 comprimidos. Cada embalagem deverá conter a identificação do fármaco segundo a DCB, a data de fabricação, validade, o nº de lote e registro no Min. da Saúde.	COMP	5000	HIPOLABOR	R\$ 1,86	R\$ 9.300,00
20	AMOXICILINA 250MG/5ML 60 ML - Frasco âmbar com rótulo contendo identificação, data de fabricação, validade, nº de lote e registro no Min da Saúde.	FR	2500	PRATI	R\$ 5,30	R\$ 13.250,00

78	CLONAZEPAM 2MG - Embalagem hospitalar contendo 500 a 1000 comprimidos embalados em envelope ou blister, de forma que cada blister ou envelope apresente a quantidade de 10 ou 30 comprimidos. Cada embalagem deverá conter a identificação do fármaco segundo a DCB, a data de fabricação, validade, o nº de lote e registro no Min. da Saúde.	COMP	200000	GEOLAB	R\$ 0,10	R\$ 20.000,00
80	CLORETO DE SÓDIO 0,9% FRASCO SOL NASAL 30ML - Frasco âmbar com rótulo contendo identificação, data de fabricação, validade, nº de lote e registro no Min da Saúde.	FR	1500	FARMACE	R\$ 1,52	R\$ 2.280,00
100	DILTIAZEM 30MG - Embalagem hospitalar contendo 500 a 1000 comprimidos embalados em envelope ou blister, de forma que cada blister ou envelope apresente a quantidade de 10 ou 30 comprimidos. Cada embalagem deverá conter a identificação do fármaco segundo a DCB, a data de fabricação, validade, o nº de lote e registro no Min. da Saúde.	COMP	5000	E.M.S.	R\$ 0,31	R\$ 1.550,00
105	DIPIRONA SÓDICA 500MG/ML SOL. ORAL 20ML - Frasco âmbar com rótulo contendo identificação, data de fabricação, validade, nº de lote e registro no Min da Saúde.	FR	4000	FARMACE	R\$ 2,83	R\$ 11.320,00
117	FLUOXETINA, CLORIDRATO 20 MG - Embalagem hospitalar contendo 500 a 1000 comprimidos embalados em envelope ou blister, de forma que cada blister ou envelope apresente a quantidade de 10 ou 30 comprimidos. Cada embalagem deverá conter a identificação do fármaco segundo a DCB, a data de fabricação, validade, o nº de lote e registro no Min. da Saúde.	CP/COMP	150000	MEDQUIMICA	R\$ 0,21	R\$ 31.500,00
120	GLIBENCLAMIDA 5 MG - Embalagem hospitalar contendo 500 a 1000 comprimidos embalados em envelope ou blister, de forma que cada blister ou envelope apresente a quantidade de 10 ou 30 comprimidos. Cada embalagem deverá conter a identificação do fármaco segundo a DCB, a data de fabricação, validade, o nº de lote e registro no Min. da Saúde.	COMP	75000	MEDQUIMICA	R\$ 0,06	R\$ 4.500,00
141	ITRACONAZOL 100MG - Embalagem hospitalar contendo 500 a 1000 comprimidos embalados em envelope ou blister, de forma que cada blister ou envelope apresente a quantidade de 10 ou 30 comprimidos. Cada embalagem deverá conter a identificação do fármaco segundo a DCB, a data de fabricação, validade, o nº de lote e registro no Min. da Saúde.	COMP	5000	GEOLAB	R\$ 1,80	R\$ 9.000,00

174	MICONAZOL,NITRATO 2% CREME DERMATOLOGICO - Embalagem hospitalar com 50 a 100 bisnagas contendo identificação, data de fabricação, data de validade, número de lote e registro no Ministério da Saúde.	TUBO	2500	HIPOLABOR	R\$ 9,25	R\$ 23.125,00
229	VALPROATO DE SÓDIO 250MG/5ML 100ML SUSP - Frasco âmbar com rótulo contendo identificação, data de fabricação, validade, nº de lote e registro no Min da Saúde.	FR	5000	PRATI	R\$ 15,72	R\$ 78.600,00
245	ALBUMINA HUMANA 20% 200MG 50 ML - Ampola contendo identificação, data de fabricação, data de validade, número de lote e registro no Ministério da Saúde.	F/A	100	BLAU	R\$ 224,00	R\$ 22.400,00
262	BROMETO DE ROCURO-NIO 10MG/ML 5ML - Ampola contendo identificação, data de fabricação, data de validade, número de lote e registro no Ministério da Saúde.	AMP	1000	BROMETO DE ROCURÔNIO/VOLPHARMA	R\$ 27,89	R\$ 27.890,00
266	BUDESONIDA 64MCG /6ML AEROSOL NASAL - frasco contendo identificação, data de fabricação, data de validade, número de lote e registro no Ministério da Saúde.	FR	600	E.M.S.	R\$ 26,04	R\$ 15.624,00
275	CEFTRIAXONA DE SÓDIO 1000MG IM / IV PÓ PARA SOLUÇÃO INJETAVEL COM DILUENTE - Ampola contendo identificação, data de fabricação, data de validade, número de lote e registro no Ministério da Saúde.	F/A	5000	ABL	R\$ 14,84	R\$ 74.200,00
287	CLORETO DE SÓDIO 0,9% FRASCO C/ 500 ML - frasco contendo identificação, data de fabricação, data de validade, número de lote e registro no Ministério da Saúde.	FR	100000	FRESENIUS	R\$ 3,80	R\$ 380.000,00

294	DESLANOSÍDEO 0,2MG/ML 2ML- Ampola contendo identificação, data de fabricação, data de validade, número de lote e registro no Ministério da Saúde.	AMP	2000	UNIÃO QUÍMICA	R\$ 2,90	R\$ 5.800,00
337	GLICERINA CLISTER 12% C/ EQUIPO 500 ML -frasco âmbar contendo identificação, data de fabricação, data de validade, número de lote e registro no Ministério da Saúde.	FR	1000	JP FARMACEUTICA	R\$ 27,45	R\$ 27.450,00
341	GLICOSE 5% SOL FISIOLÓGICA ESTERIL APIROGENICA 500ML - frasco contendo identificação, data de fabricação, data de validade, número de lote e registro no Ministério da Saúde.	FR	20000	FRESENIUS	R\$ 3,32	R\$ 66.400,00
379	PETIDINA 50MG/ML 2ML - Ampola contendo identificação, data de fabricação, data de validade, número de lote e registro no Ministério da Saúde.	AMP	3000	UNIÃO QUÍMICA	R\$ 2,91	R\$ 8.730,00
383	PROTECTOR SOLAR - TIPO PROTEÇÃO UVA/UVB, FATOR PROTEÇÃO FATOR 50, FORMA FARMACÉUTICA LOÇÃO CREMOSA, FR. 120ML Fórmula livre de óleo e com alto poder de absorção. Hipoalergênico, não comedogênico, resistente à água e ao suor. Para pele extremamente sensíveis ao sol. Isento de fragrância e corantes. Proteção UVA e UVB.	FR	200	SUNBRISA	R\$ 27,59	R\$ 5.518,00
409	VITAMINA C 100MG/5 ML - Ampola âmbar contendo identificação, data de fabricação, data de validade, número de lote e registro no Ministério da Saúde.	AMP	10000	FARMACE	R\$ 5,74	R\$ 57.400,00
R\$ 895.837,00 (oitocentos e noventa e cinco mil oitocentos e trinta e sete reais).						

Seropédica, 22 de dezembro de 2021.

RENE MELLO VIGNÉ
Secretaria Municipal de Saúde

Matr. 17.445

(OMITIDO DO BOLETIM OFICIAL DO MUNICÍPIO DE SEROPÉDICA Nº 867, 22/12/2021).

EXTRATO DA ATA DE REGISTRO DE PREÇOS

ATA DE REGISTRO DE PREÇOS Nº 022-B/CPL/2021

PROCESSO ADMINISTRATIVO Nº 4267/2021

PREGÃO PRESENCIAL Nº 049/CPL/2021

VALIDADE: 12 Meses a partir da data de assinatura.

PARTES: SECRETARIA MUNICIPAL DE SAÚDE E DEFESA CIVIL E A. VICTORIA COMERCIO E SERVICOS EIRELI

OBJETO: CONTRATAÇÃO DE EMPRESA PARA AQUISIÇÃO DOS MEDICAMENTOS PUBLICADOS NA REMUME 2017

VALOR TOTAL: R\$ 2.900.913,00 (dois milhões, novecentos mil e novecentos e treze reais).

DATA DA ASSINATURA: 22/12/2021

ITEM	DESCRIÇÃO DO MATERIAL	UNID	QUANT.	MARCA	VALOR UNIT.	VALOR TOTAL
20	ALENDRONATO DE SÓDIO 10MG - Embalagem hospitalar contendo 500 a 1000 comprimidos embalados em envelope ou blister, de forma que cada blister ou envelope apresente a quantidade de 10 ou 30 comprimidos. Cada embalagem deverá conter a identificação do fármaco segundo a DCB, a data de fabricação, validade, o nº de lote e registro no Min. da Saúde.	COMPRI-MIDO	500	NOVA QUÍMICA	R\$ 1,29	R\$ 645,00
27	AMICACINA, SULFATO 500MG/2ML - Ampola contendo identificação, data de fabricação, data de validade, número de lote e registro no Ministério da Saúde.	AMPOLA	3000	GEOLAB	R\$ 3,00	R\$ 9.000,00
34	AMOXICILINA +CLAVULUNATO 1G + 200MG PÓ PARA SOLUÇÃO INJETAVEL - Ampola contendo identificação, data de fabricação, data de validade, número de lote e registro no Ministério da Saúde.	F/AMPOLA	15000	GLAXO	R\$ 26,08	R\$ 391.200,00
50	AZITROMICINA 250MG - Embalagem hospitalar contendo 500 a 1000 comprimidos embalados em envelope ou blister, de forma que cada blister ou envelope apresente a quantidade de 10 ou 30 comprimidos. Cada embalagem deverá conter a identificação do fármaco segundo a DCB, a data de fabricação, validade, o nº de lote e registro no Min.da Saúde.	COMPRI-MIDO	15000	PRATI	R\$ 0,78	R\$ 11.700,00

52	BECLOMETASONA, DIPROPIONATO 400MCG/ML FLACONETE 2ML SUSPENSÃO PARA NEBULIZAÇÃO - Frasco âmbar com rótulo contendo identificação, data de fabricação, validade, nº de lote e registro no Min da Saúde.	FRASCO	500	CHIESI	R\$ 5,15	R\$ 2.575,00
53	BECLOMETASONA, DIPROPIONATO AEROSOL DOSE/50MG 10ML - Solução pressurizada para inalação (spray) frasco âmbar com rótulo contendo identificação, data de fabricação, validade, nº de lote e registro no Min da Saúde.	FRASCO	500	CHIESI	R\$ 18,99	R\$ 9.495,00
54	BECLOMETASONA, DIPROPIONATO SOLUÇÃO INALANTE ORAL 200MG/DOSE - Frasco âmbar com rótulo contendo identificação, data de fabricação, validade, nº de lote e registro no Min da Saúde.	FRASCO	500	CHIESI	R\$ 48,02	R\$ 24.010,00
64	BICARBONATO DE SÓDIO 8,4% 500ML - Ampola contendo identificação, data de fabricação, data de validade, número de lote e registro no Ministério da Saúde.	FRASCO	500	NOVARTIS	R\$ 0,90	R\$ 450,00
71	BROMETO DE N-BUTILESCOPOLAMINA 20MG/ML 5ML - Ampola âmbar contendo identificação, data de fabricação, data de validade, número de lote e registro no Ministério da Saúde.	AMPOLA	15000	NATULAB	R\$ 4,69	R\$ 70.350,00
76	BUDESONIDA 32MCG/6ML AEROSOL NASAL - frasco contendo identificação, data de fabricação, data de validade, número de lote e registro no Ministério da Saúde.	FRASCO	600	HIPOLABOR	R\$ 15,55	R\$ 9.330,00
77	BUDESONIDA 50MCG/6ML AEROSOL NASAL - frasco contendo identificação, data de fabricação, data de validade, número de lote e registro no Ministério da Saúde.	FRASCO	600	ACHE	R\$ 43,07	R\$ 25.842,00

79	BUPIVACAÍNA 0,5MG + GLICOSE 0,5 + 8% 4ML PESADA - Ampola contendo identificação, data de fabricação, data de validade, número de lote e registro no Ministério da Saúde.	FR./AMPOLA	1000	U QUIMICA	R\$ 3,98	R\$ 3.980,00
87	CARBAMAZEPINA 20MG/ML SUS. ORAL 200ML - Frasco âmbar com rótulo contendo identificação, data de fabricação, validade, nº de lote e registro no Min da Saúde.	FRASCO	2500	NOVARTIS	R\$ 12,01	R\$ 30.025,00
89	CARBONATO DE CÁLCIO + CALCIFEROL 500MG+400UI - Embalagem hospitalar contendo 500 a 1000 comprimidos embalados em envelope ou blister, de forma que cada blister ou envelope apresente a quantidade de 10 ou 30 comprimidos. Cada embalagem deverá conter a identificação do fármaco segundo a DCB, a data de fabricação, validade, o nº de lote e registro no Min. da Saúde.	COMPRI-MIDO	1500	NATULAB	R\$ 0,18	R\$ 270,00
90	CARBONATO DE CÁLCIO + CALCIFEROL 600MG+200UI - Embalagem hospitalar contendo 500 a 1000 comprimidos embalados em envelope ou blister, de forma que cada blister ou envelope apresente a quantidade de 10 ou 30 comprimidos. Cada embalagem deverá conter a identificação do fármaco segundo a DCB, a data de fabricação, validade, o nº de lote e registro no Min. da Saúde.	COMPRI-MIDO	1500	NATULAB	R\$ 0,11	R\$ 165,00
104	CETAMINA 500MG/10ML - Ampola contendo identificação, data de fabricação, data de validade, número de lote e registro no Ministério da Saúde.	AMPOLA	1000	GEOLAB	R\$ 19,57	R\$ 19.570,00
109	CETOPROFENO 50 MG AMPOLA IM - Ampola contendo identificação, data de fabricação, data de validade, número de lote e registro no Ministério da Saúde.	AMPOLA	8000	NOVARTIS	R\$ 1,88	R\$ 15.040,00
111	CINARIZINA 75MG - Embalagem hospitalar contendo 500 a 1000 comprimidos embalados em envelope ou blister, de forma que cada blister ou envelope apresente a quantidade de 10 ou 30 comprimidos. Cada embalagem deverá conter a identificação do fármaco segundo a DCB, a data de fabricação, validade, o nº de lote e registro no Min. da Saúde.	COMPRI-MIDO	4000	SANDOZ	R\$ 0,25	R\$ 1.000,00

113	CIPROFLOXACINO, CLORIDRATO 250 MG - Embalagem hospitalar contendo 500 a 1000 comprimidos embalados em envelope ou blister, de forma que cada blister ou envelope apresente a quantidade de 10 ou 30 comprimidos. Cada embalagem deverá conter a identificação do fármaco segundo a DCB, a data de fabricação, validade, o nº de lote e registro no Min. da Saúde.	COMPRI-MIDO	4000	TEUTO	R\$ 1,38	R\$ 5.520,00
120	CLOMIPRAMINA 10 MG - Embalagem hospitalar contendo 500 a 1000 comprimidos embalados em envelope ou blister, de forma que cada blister ou envelope apresente a quantidade de 10 ou 30 comprimidos. Cada embalagem deverá conter a identificação do fármaco segundo a DCB, a data de fabricação, validade, o nº de lote e registro no Min. da Saúde.	COMPRI-MIDO	40000	ABL	R\$ 0,47	R\$ 18.800,00
132	CLORETO DE SÓDIO + BENZALCONIO 0,9+0,1MG 50ML - Frasco âmbar com rótulo contendo identificação, data de fabricação, validade, nº de lote e registro no Min da Saúde.	FRASCO	500	SAMTEC	R\$ 1,41	R\$ 705,00
133	CLORIDRATO DE FENAZOPRIDINA 100MG - Embalagem hospitalar contendo 500 a 1000 comprimidos embalados em envelope ou blister, de forma que cada blister ou envelope apresente a quantidade de 10 ou 30 comprimidos. Cada embalagem deverá conter a identificação do fármaco segundo a DCB, a data de fabricação, validade, o nº de lote e registro no Min. da Saúde.	COMPRI-MIDO	500	CRISTALIA	R\$ 0,59	R\$ 295,00
<p>134</p> <p>CLORIDRATO DE TETRACAÍNA 1% + CLORIDRATO DE FENILEFRINA 0,1% - FRASCO C/10ML PLÁSTICO CONTA-GOTAS CONTENDO – solução oftalmológica frasco contendo identificação, data de fabricação, data de validade, número de lote e registro no Ministério da Saúde.</p> <p>FR./AMPOLA 1000 NOVARTIS R\$ 9,88 R\$ 9.880,00</p>						
141	COLECALCIFEROU 10.000 UI - Embalagem hospitalar contendo 500 a 1000 comprimidos embalados em envelope ou blister, de forma que cada blister ou envelope apresente a quantidade de 10 ou 30 comprimidos. Cada embalagem deverá conter a identificação do fármaco segundo a DCB, a data de fabricação, validade, o nº de lote e registro no Min. da Saúde.	COMPRI-MIDO	1000	GEOLAB	R\$ 1,48	R\$ 1.480,00
142	DAPSONA 100MG - Embalagem hospitalar contendo 500 a 1000 comprimidos embalados em envelope ou blister, de forma que cada blister ou envelope apresente a quantidade de 10 ou 30 comprimidos. Cada embalagem deverá conter a identificação do fármaco segundo a DCB, a data de fabricação, validade, o nº de lote e registro no Min. da Saúde.	COMPRI-MIDO	1000	FURP	R\$ 1,15	R\$ 1.150,00

145	DEXAMETASONA (FOSF. DIS-SODICO) 4MG/ML 2,5 ML - Ampola âmbar contendo identificação, data de fabricação, data de validade, número de lote e registro no Ministério da Saúde.	AMPOLA	10000	NATU-LAB	R\$ 1,68	R\$ 16.800,00
146	DEXAMETASONA 0,05- 5ML COLÍRIO OFTALMO - Frasco âmbar com rótulo contendo identificação, data de fabricação, validade, nº de lote e registro no Min da Saúde.	FRASCO	500	NOVARTIS	R\$ 3,92	R\$ 1.960,00
149	DEXCLORFENIRAMINA, MALEATO 0,4MG/ML 100ML - Frasco âmbar com rótulo contendo identificação, data de fabricação, validade, nº de lote e registro no Min da Saúde.	FRASCO	2500	GEOLAB	R\$ 1,31	R\$ 3.275,00
151	DIAZEPAM SOL. INJ 5MG/2ML - Ampola âmbar contendo identificação, data de fabricação, data de validade, número de lote e registro no Ministério da Saúde.	AMPOLA	5000	GEOLAB	R\$ 1,05	R\$ 5.250,00
152	DIAZEPAM SOL. INJ 10MG/2ML - Ampola âmbar contendo identificação, data de fabricação, data de validade, número de lote e registro no Ministério da Saúde.	AMPOLA	2500	EURO-FARMA	R\$ 0,69	R\$ 1.725,00
169	BECLOMETASONA, DIPROPIONATO DE SOLUÇÃO INALANTE ORAL 250MG/DOSE - Frasco âmbar com rótulo contendo identificação, data de fabricação, validade, nº de lote e registro no Min da Saúde.	FRASCO	500	GLAXO	R\$ 30,78	R\$ 15.390,00
177	ENFLURANO FRASCO DE 100ML - Ampola contendo identificação, data de fabricação, data de validade, número de lote e registro no Ministério da Saúde.	FRASCO	100	NATU-LAB	R\$ 173,18	R\$ 17.318,00

182	ERITROMICINA ESTOLATO 500MG - comprimido contendo identificação, data de fabricação, data de validade, número de lote e registro no Ministério da Saúde.	COMPRI-MIDO	100	U QUIMI-CA	R\$ 1,49	R\$ 149,00
183	ERITROMICINA SUSP. ORAL 125MG/5ML - Ampola contendo identificação, data de fabricação, data de validade, número de lote e registro no Ministério da Saúde.	FRASCO	100	U QUIMI-CA	R\$ 6,49	R\$ 649,00
185	ERTAPENEM 1G SOLUÇÃO PÓ INJETAVEL - Ampola âmbar contendo identificação, data de fabricação, data de validade, número de lote e registro no Ministério da Saúde.	FR./AMPOLA	1500	GEOLAB	R\$ 383,63	R\$ 575.445,00
186	ESPIRAMICINA 500MG - comprimido contendo identificação, data de fabricação, data de validade, número de lote e registro no Ministério da Saúde.	COMPRI-MIDO	200	TEUTO	R\$ 4,74	R\$ 948,00
189	ESTREPTOMICINA 1G - Ampola âmbar contendo identificação, data de fabricação, data de validade, número de lote e registro no Ministério da Saúde.	FR./AMPOLA	500	NOVAR-TIS	R\$ 14,21	R\$ 7.105,00
190	ESTREPTOQUINASE 1500000UI SOLUÇÃO PÓ INJETAVEL Ampola contendo identificação, data de fabricação, data de validade, número de lote e registro no Ministério da Saúde.	FR./AMPOLA	500	NOVAR-TIS	R\$ 1.327,30	R\$ 663.650,00
191	ETAMBUTOL 2,5% 10ML SOL ORAL - frasco contendo identificação, data de fabricação, data de validade, número de lote e registro no Ministério da Saúde.	FRASCO	50	EURO-FARMA	R\$ 0,35	R\$ 17,50

192	ETAMBUTOL 400MG - comprimido contendo identificação, data de fabricação, data de validade, número de lote e registro no Ministério da Saúde.	COMPRI-MIDO	100	FURP	R\$ 0,99	R\$ 99,00
193	FENOBARBITAL 100MG - Embalagem hospitalar contendo 500 a 1000 comprimidos embalados em envelope ou blister, de forma que cada blister ou envelope apresente a quantidade de 10 ou 30 comprimidos. Cada embalagem deverá conter a identificação do fármaco segundo a DCB, a data de fabricação, validade, o nº de lote e registro no Min. da Saúde.	COMPRI-MIDO	4500,00	CRIS-TÁLIA QUÍMI-CO	2,47	R\$ 11.115,00
47	FENOBARBITAL 4% SOL. ORAL-20ML - Frasco âmbar com rótulo contendo identificação, data de fabricação, validade, nº de lote e registro no Min da Saúde.	FRASCO	1000	NATU-LAB	R\$ 3,81	R\$ 3.810,00
200	FENOTEROL 5MG/ML 20 ML - frasco âmbar contendo identificação, data de fabricação, data de validade, número de lote e registro no Ministério da Saúde.	FRASCO	1000	BO-EHRIN-GER INGE-LHEIM DO BRASIL QUÍMI-CA E	R\$ 5,49	R\$ 5.490,00
201	FENTANILA 10MCG/2ML - Ampola âmbar contendo identificação, data de fabricação, data de validade, número de lote e registro no Ministério da Saúde.	AMPOLA	3000	EURO-FARMA	R\$ 3,56	R\$ 10.680,00
204	FLUCONAZOL 100MG - Embalagem hospitalar contendo 500 a 1000 comprimidos embalados em envelope ou blister, de forma que cada blister ou envelope apresente a quantidade de 10 ou 30 comprimidos. Cada embalagem deverá conter a identificação do fármaco segundo a DCB, a data de fabricação, validade, o nº de lote e registro no Min. da Saúde.	COMPRI-MIDO	2500	(CRIS-TÁLIA QUÍMI-CO	R\$ 15,67	R\$ 39.175,00
207	FLUMAZENIL 0,1MG/ML AMP. 5ML - ampola contendo identificação, data de fabricação, data de validade, número de lote e registro no Ministério da Saúde	AMPOLA	1000	TEUTO BRASI-LEIRO	R\$ 7,61	R\$ 7.610,00

208	FLUORESCÉINA SÓDICA SOLUÇÃO OFTÁLMICA COLÍRIO 1% 3ML - frasco contendo identificação, data de fabricação, data de validade, número de lote e registro no Ministério da Saúde.	FRASCO	500	NATU-LAB	R\$ 14,62	R\$ 7.310,00
210	FOLINATO DE CÁLCIO 15MG - Embalagem hospitalar contendo 500 a 1000 comprimidos embalados em envelope ou blister, de forma que cada blister ou envelope apresente a quantidade de 10 ou 30 comprimidos. Cada embalagem deverá conter a identificação do fármaco segundo a DCB, a data de fabricação, validade, o nº de lote e registro no Min. da Saúde.	COMPRI-MIDO	2500	NOVAR-TIS	R\$ 1,49	R\$ 3.725,00
211	FOSFATO DE POTÁSSIO MONIBÁSICO + DIBÁSICO 0,03/ML 10ML SOLUÇÃO INJETÁVEL - Ampola âmbar contendo identificação, data de fabricação, data de validade, número de lote e registro no Ministério da Saúde.	FR./AMPOLA	250	EURO-FARMA	R\$ 6,52	R\$ 1.630,00
214	GENTAMICINA 5MG/ML SOL. OFTÁLMICA 5ML - frasco contendo identificação, data de fabricação, data de validade, número de lote e registro no Ministério da Saúde.	FRASCO	60	(SANTISA FARMACÉUTICO	R\$ 9,80	R\$ 588,00
215	GENTAMICINA, SOL. OFTÁLMICO 0,3% 5ML - frasco contendo identificação, data de fabricação, data de validade, número de lote e registro no Ministério da Saúde.	FRASCO	600	GEOLAB	R\$ 10,04	R\$ 6.024,00
218	GENTAMICINA, SULFATO 40MG/1ML- Ampola contendo identificação, data de fabricação, data de validade, número de lote e registro no Ministério da Saúde.	AMPOLA	2500	(SANTISA FARMACÉUTICO	R\$ 1,43	R\$ 3.575,00
221	GLICERINA 1,57G SUPOSITÓRIO PEDIÁTRICO - âmbar contendo identificação, data de fabricação, data de validade, número de lote e registro no Ministério da Saúde.	UNIDADE	600	NATU-LAB	R\$ 1,46	R\$ 876,00

225	GLICOSE 5% 10ML - frasco contendo identificação, data de fabricação, data de validade, número de lote e registro no Ministério da Saúde.	AMPOLA	6000	NOVAR-TIS	R\$ 1,48	R\$ 8.880,00
229	GLUCONATO DE CÁLCIO 10% 1ML - ampola contendo identificação, data de fabricação, data de validade, número de lote e registro no Ministério da Saúde	AMPOLA	1500	NOVAR-TIS	R\$ 0,42	R\$ 630,00
243	HIDROCORTISONA 500MG COM DILUENTE PÓ PARA SOLUÇÃO INJETÁVEL - Ampola contendo identificação, data de fabricação, data de validade, número de lote e registro no Ministério da Saúde.	FR./AMPOLA	10000	UNIÃO QUÍMICA NACIONAL	R\$ 6,52	R\$ 65.200,00
245	HISOCEL 3,5% (SOLUÇÃO GELATINOSA) BOLSA 500 ML - frasco âmbar contendo identificação, data de fabricação, data de validade, número de lote e registro no Ministério da Saúde.	BOLSA	1500	FRESENIUS KABI BRASIL	R\$ 17,46	R\$ 26.190,00
249	IMIPRAMINA 10 MG - Embalagem hospitalar contendo 500 a 1000 comprimidos embalados em envelope ou blister, de forma que cada blister ou envelope apresente a quantidade de 10 ou 30 comprimidos. Cada embalagem deverá conter a identificação do fármaco segundo a DCB, a data de fabricação, validade, o nº de lote e registro no Min. da Saúde.	COMPRI-MIDO	15000	ASPEN PHARMA)	R\$ 10,29	R\$ 154.350,00
250	IMIPRAMINA 25MG - Embalagem hospitalar contendo 500 a 1000 comprimidos embalados em envelope ou blister, de forma que cada blister ou envelope apresente a quantidade de 10 ou 30 comprimidos. Cada embalagem deverá conter a identificação do fármaco segundo a DCB, a data de fabricação, validade, o nº de lote e registro no Min. da Saúde.	COMPRI-MIDO	10000	ASPEN PHARMA)	R\$ 0,31	R\$ 3.100,00
254	ISOFLURANO 100ML - solução para inalação - frasco âmbar contendo identificação, data de fabricação, data de validade, número de lote e registro no Ministério da Saúde.	FRASCO	100	INSTITUTO BIOQUÍMICO	R\$ 103,29	R\$ 10.329,00

262	LEVODOPA + BENSERAZIDA 100 MG + 25MG - Embalagem hospitalar contendo 500 a 1000 comprimidos embalados em envelope ou blister, de forma que cada blister ou envelope apresente a quantidade de 10 ou 30 comprimidos. Cada embalagem deverá conter a identificação do fármaco segundo a DCB, a data de fabricação, validade, o nº de lote e registro no Min. da Saúde.	COMPRI-MIDO	2500	ROCHE	R\$ 1,23	R\$ 3.075,00
264	LEVODOPA + CARBIDOPA 200MG + 50MG - Embalagem hospitalar contendo 500 a 1000 comprimidos embalados em envelope ou blister, de forma que cada blister ou envelope apresente a quantidade de 10 ou 30 comprimidos. Cada embalagem deverá conter a identificação do fármaco segundo a DCB, a data de fabricação, validade, o nº de lote e registro no Min. da Saúde.	COMPRI-MIDO	2500	SANDOZ	R\$ 0,99	R\$ 2.475,00
268	LEVOMEPROMAZINA 25MG - Embalagem hospitalar contendo 500 a 1000 comprimidos embalados em envelope ou blister, de forma que cada blister ou envelope apresente a quantidade de 10 ou 30 comprimidos. Cada embalagem deverá conter a identificação do fármaco segundo a DCB, a data de fabricação, validade, o nº de lote e registro no Min. da Saúde.	COMPRI-MIDO	100000	HIPOLABOR	R\$ 0,35	R\$ 35.000,00
271	LEVOTIROXINA 25 MCG - Embalagem hospitalar contendo 500 a 1000 comprimidos embalados em envelope ou blister, de forma que cada blister ou envelope apresente a quantidade de 10 ou 30 comprimidos. Cada embalagem deverá conter a identificação do fármaco segundo a DCB, a data de fabricação, validade, o nº de lote e registro no Min. da Saúde.	COMPRI-MIDO	1500	ACHE	R\$ 0,15	R\$ 225,00
283	MANITOL 20% -250MI - frasco contendo identificação, data de fabricação, data de validade, número de lote e registro no Ministério da Saúde.	BOLSA	1000	HYPO-FARMA	R\$ 7,48	R\$ 7.480,00
288	MEROPENEM 500MG -PÓ SOLUÇÃO INJETAVEL IV SISTEMA FECHADO -frasco contendo identificação, data de fabricação, data de validade, número de lote e registro no Ministério da Saúde.	FR./AMPOLA	4000	NOVARTIS	R\$ 15,55	R\$ 62.200,00
289	METFORMINA XR 500MG - Embalagem hospitalar contendo 500 a 1000 comprimidos embalados em envelope ou blister, de forma que cada blister ou envelope apresente a quantidade de 10 ou 30 comprimidos. Cada embalagem deverá conter a identificação do fármaco segundo a DCB, a data de fabricação, validade, o nº de lote e registro no Min. da Saúde.	COMPRI-MIDO	50000	TEUTO	R\$ 0,10	R\$ 5.000,00

296	METOTREXATEO DE SÓDIO 2,5 MG - Embalagem hospitalar contendo 500 a 1000 comprimidos embalados em envelope ou blister, de forma que cada blister ou envelope apresente a quantidade de 10 ou 30 comprimidos. Cada embalagem deverá conter a identificação do	COMPRI-MIDO	500	ZODIAC	R\$ 0,93	R\$ 465,00
300	MICONAZOL 2%, NITRATO CREME VAGINAL 20 MG - Embalagem hospitalar com 50 a 100 bisnagas contendo identificação, data de fabricação, data de validade, número de lote e registro no Ministério da Saúde.	TUBO	2500	BELFARD	R\$ 8,29	R\$ 20.725,00
302	MIDAZOLAN 15MG - Embalagem hospitalar contendo 500 a 1000 comprimidos embalados em envelope ou blister, de forma que cada blister ou envelope apresente a quantidade de 10 ou 30 comprimidos. Cada embalagem deverá conter a identificação do fármaco segundo a DCB, a data de fabricação, validade, o nº de lote e registro no Min. da Saúde.	COMPRI-MIDO	15000	MEDLEY	R\$ 1,43	R\$ 21.450,00
305	MINOCICLINA 100MG - Embalagem hospitalar contendo 500 a 1000 comprimidos embalados em envelope ou blister, de forma que cada blister ou envelope apresente a quantidade de 10 ou 30 comprimidos. Cada embalagem deverá conter a identificação do fármaco segundo a DCB, a data de fabricação, validade, o nº de lote e registro no Min. da Saúde.	COMPRI-MIDO	1500	RAMBAXY	R\$ 2,22	R\$ 3.330,00
306	MISOPROSTOL 200MCG - capsula contendo identificação, data de fabricação, data de validade, número de lote e registro no Ministério da Saúde.	COMPRI-MIDO	500	INFANINDUSTRIA QUIMICA NACIONAL	R\$ 55,00	R\$ 27.500,00
307	MISOPROSTOL 25MCG -capsula contendo identificação, data de fabricação, data de validade, número de lote e registro no Ministério da Saúde.	COMPRI-MIDO	500	INFANINDUSTRIA QUIMICA NACIONAL	R\$ 17,37	R\$ 8.685,00
311	NIFEDIPINA 10MG - Embalagem hospitalar contendo 500 a 1000 comprimidos embalados em envelope ou blister, de forma que cada blister ou envelope apresente a quantidade de 10 ou 30 comprimidos. Cada embalagem deverá conter a identificação do fármaco segundo a DCB, a data de fabricação, validade, o nº de lote e registro no Min. da Saúde.	COMPRI-MIDO	40000	GEOLAB	R\$ 0,26	R\$ 10.400,00

313	NIFEDIPINA 20MG RETARD - Embalagem hospitalar contendo 500 a 1000 comprimidos embalados em envelope ou blister, de forma que cada blister ou envelope apresente a quantidade de 10 ou 30 comprimidos. Cada embalagem deverá conter a identificação do fármaco segundo a DCB, a data de fabricação, validade, o nº de lote e registro no Min. da Saúde.	COMPRI-MIDO	40000	MED-QUIMICA INDUSTRIA	R\$ 0,14	R\$ 5.600,00
331	PARACETAMOL 200MG/20ML SOL. ORAL - Frasco âmbar com rótulo contendo identificação, data de fabricação, validade, nº de lote e registro no Min da Saúde.	FRASCO	1500	KLEY HERTZ S.A	R\$ 1,10	R\$ 1.650,00
340	PIRILOCAÍNA + FELIPRESSINA 0,03 + 3% 1ML - Ampola contendo identificação, data de fabricação, data de validade, número de lote e registro no Ministério da Saúde.	AMPOLA	600	DFL	R\$ 3,07	R\$ 1.842,00
341	PIRIMETAMINA 25 MG - Embalagem hospitalar contendo 500 a 1000 comprimidos embalados em envelope ou blister, de forma que cada blister ou envelope apresente a quantidade de 10 ou 30 comprimidos. Cada embalagem deverá conter a identificação do fármaco segundo a DCB, a data de fabricação, validade, o nº de lote e registro no Min. da Saúde.	COMPRI-MIDO	500	FARMO-QUIMICA	R\$ 0,14	R\$ 70,00
342	POLIVITAMÍNICO (ÁCIDO ASCÓRBICO, ÁCIDO PANTATÊNICO, BIOTINA, ÁCIDO FÓLICO, ÁCIDO NICOTINICO OU DERIVADOS, PIRIDOXINA, RIBOFLAVINA E TIAMINA 20ML	FRASCO	500	ACHE	R\$ 2,67	R\$ 1.335,00
349	PROTAMINA 1000UI/1ML - Ampola contendo identificação, data de fabricação, data de validade, número de lote e registro no Ministério da Saúde.	AMPOLA	500	EURO-FARMA	R\$ 3,55	R\$ 1.775,00
351	REPELENTE - PRINCÍPIOATIVO À BASE DE ICARIDINA, CONCENTRAÇÃO ATÉ 25%, FORMA FARMACÉUTICA SPRAY, CARACTERÍSTICA ADICIONAL ISENTA DE ÓLEO, FORMA FARMACÉUTICA SPRAY FR. 100ML	FRASCO	200	NATU-LAB	R\$ 32,41	R\$ 6.482,00

352	SORO RINGER LACTADO FRASCO C/ 500 ML SIST. FECHADO - frasco contendo identificação, data de fabricação, data de validade, número de lote e registro no Ministério da Saúde.	FRASCO	30000	HALEX	R\$ 3,10	R\$ 93.000,00
358	SALBUTAMOL 5MG/ 14,6ML SOL INALANTE - Frasco âmbar com rótulo contendo identificação, data de fabricação, validade, nº de lote e registro no Min da Saúde.	FRASCO	500	NOVARTIS	R\$ 12,38	R\$ 6.190,00
363	SINVASTATINA 10MG - Embalagem hospitalar contendo 500 a 1000 comprimidos embalados em envelope ou blister, de forma que cada blister ou envelope apresente a quantidade de 10 ou 30 comprimidos. Cada embalagem deverá conter a identificação do fármaco segundo a DCB, a data de fabricação, validade, o nº de lote e registro no Min. da Saúde.	COMPRI-MIDO	5000	FURP	R\$ 0,06	R\$ 300,00
368	SULFADIAZINA 500MG - comprimido contendo identificação, data de fabricação, data de validade, número de lote e registro no Ministério da Saúde.	COMPRI-MIDO	1500	THEODORO F SOBRAL	R\$ 0,26	R\$ 390,00
371	SULFAMETAXOL 400MG/5ML + TRIMETROPINA 80MG/5ML - Ampola âmbar contendo identificação, data de fabricação, data de validade, número de lote e registro no Ministério da Saúde.	AMPOLA	1000	PRATI	R\$ 0,61	R\$ 610,00
372	SULFATO DE MAGNÉSIO 10% 10ML - Ampola contendo identificação, data de fabricação, data de validade, número de lote e registro no Ministério da Saúde.	AMPOLA	1000	HALEX	R\$ 0,67	R\$ 670,00
378	SULFATO FERROSO XAROPE 60ML - Frasco âmbar com rótulo contendo identificação, data de fabricação, validade, nº de lote e registro no Min da Saúde.	FRASCO	500	ACHE	R\$ 2,06	R\$ 1.030,00

379	SURFACTANTE PULMONAR DE ORIGEM SUÍNA, 80 MG/ML - FRC. 3ML DE SUSPENSÃO DE USO INTRATRAQUEAL OU INTRABRONQUIAL - ORIGEM SUÍNA frasco contendo identificação, data de fabricação, data de validade, número de lote e registro no Ministério da Saúde.	FR./AMPOLA	100	ACHE	R\$ 1.704,27	R\$ 170.427,00
384	TIAMINA, PIRIDOXINA E CIANOCOBALAMINA (5000MCG+100MG+100MG/2ML) - Ampola contendo identificação, data de fabricação, data de validade, número de lote e registro no Ministério da Saúde.	AMPOLA	500	CRISTALIA	R\$ 7,07	R\$ 3.535,00
389	TOPIRAMATO 25MG - Embalagem hospitalar contendo 500 a 1000 comprimidos embalados em envelope ou blister, de forma que cada blister ou envelope apresente a quantidade de 10 ou 30 comprimidos. Cada embalagem deverá conter a identificação do fármaco segundo a DCB, a data de fabricação, validade, o nº de lote e registro no Min. da Saúde.	COMPRI-MIDO	1000	CRISTALIA	R\$ 0,21	R\$ 210,00
392	TROPICAMINA 10 MG/5ML COLÍRIO OFTALMO- Ampola contendo identificação, data de fabricação, data de validade, número de lote e registro no Ministério da Saúde.	FRASCO	500	NOVATIS	R\$ 13,47	R\$ 6.735,00
393	ULTROGESTAN 200MG - Capsula contendo identificação, data de fabricação, data de validade, número de lote e registro no Ministério da Saúde.	CÁPSULA	50	CRISTALIA	R\$ 3,65	R\$ 182,50
397	VANCOMICINA 500MG solução injetável pó - frasco/Ampola contendo identificação, data de fabricação, data de validade, número de lote e registro no Ministério da Saúde.	FR./AMPOLA	4000	TEUTO	R\$ 5,75	R\$ 23.000,00
398	VARFARINA, SÓDICA 1MG - Embalagem hospitalar contendo 500 a 1000 comprimidos embalados em envelope ou blister, de forma que cada blister ou envelope apresente a quantidade de 10 ou 30 comprimidos. Cada embalagem deverá conter a identificação do fármaco segundo a DCB, a data de fabricação, validade, o nº de lote e registro no Min. da Saúde.	COMPRI-MIDO	500	GEOLAB	R\$ 0,18	R\$ 90,00

400	VERAPAMIL, CLORIDRATO 120MG - Embalagem hospitalar contendo 500 a 1000 comprimidos embalados em envelope ou blister, de forma que cada blister ou envelope apresente a quantidade de 10 ou 30 comprimidos. Cada embalagem deverá conter a identificação do fármaco segundo a DCB, a data de fabricação, validade, o nº de lote e registro no Min. da Saúde.	COMPRI-MIDO	500	ACHE	R\$ 1,20	R\$ 600,00
401	VERAPAMIL, CLORIDRATO 2,5MG/ML AMP 2ML - Ampola âmbar contendo identificação, data de fabricação, data de validade, número de lote e registro no Ministério da Saúde.	AMPOLA	1500	ACHE	R\$ 9,61	R\$ 14.415,00
406	VITELINATO DE PRATA 10% 10 ML COLÍRIO - Frasco âmbar com rótulo contendo identificação, data de fabricação, validade, nº de lote e registro no Min da Saúde.	FRASCO	500	ALERGAN	R\$ 20,44	R\$ 10.220,00
	R\$ 2.900.913,00 (dois milhões, novecentos mil e novecentos e treze reais)					

Seropédica, 22 de dezembro de 2021.

RENE MELLO VIGNÉ
Secretaria Municipal de Saúde
Matr. 17.445

(OMITIDO DO BOLETIM OFICIAL DO MUNICÍPIO DE SEROPÉDICA Nº 867, 22/12/2021).

EXTRATO DA ATA DE REGISTRO DE PREÇOS

ATA DE REGISTRO DE PREÇOS Nº 022-C/CPL/2021

PROCESSO ADMINISTRATIVO Nº 4267/2021

PREGÃO PRESENCIAL Nº 049/CPL/2021

VALIDADE: 12 Meses a partir da data de assinatura.

PARTES: SECRETARIA MUNICIPAL DE SAÚDE E DEFESA CIVIL E , NOVA LINEA COMÉRCIO DE PRODUTOS FARMACÊUTICOS EIRELI

OBJETO: CONTRATAÇÃO DE EMPRESA PARA AQUISIÇÃO DOS MEDICAMENTOS PUBLICADOS NA REMUME 2017

VALOR TOTAL: R\$ 4.934.806,50 (quatro milhões novecentos e trinta e quatro reais, oitocentos e seis reais e cinquenta centavos).

DATA DA ASSINATURA: 22/12/2021

ITEM	DESCRIÇÃO DO PRODUTO	UNIDADE	QUANT	MARCA	VALOR UNITÁRIO	VALOR TOTAL
------	----------------------	---------	-------	-------	----------------	-------------

20	ALENDRONATO DE SÓDIO 10MG - Embalagem hospitalar contendo 500 a 1000 comprimidos embalados em envelope ou blister, de forma que cada blister ou envelope apresente a quantidade de 10 ou 30 comprimidos. Cada embalagem deverá conter a identificação do fármaco segundo a DCB, a data de fabricação, validade, o nº de lote e registro no Min. da Saúde.	COM-PRIMIDO	500	NOVA QUÍMICA	R\$ 1,29	R\$ 645,00
27	AMICACINA, SULFATO 500MG/2ML - Ampola contendo identificação, data de fabricação, data de validade, número de lote e registro no Ministério da Saúde.	AMPOLA	3000	GEOLAB	R\$ 3,00	R\$ 9.000,00
34	AMOXICILINA +CLAVULUNATO 1G + 200MG PÓ PARA SOLUÇÃO INJETAVEL - Ampola contendo identificação, data de fabricação, data de validade, número de lote e registro no Ministério da Saúde.	F/AMPOLA	15000	GLAXO	R\$ 26,08	R\$ 391.200,00
50	AZITROMICINA 250MG - Embalagem hospitalar contendo 500 a 1000 comprimidos embalados em envelope ou blister, de forma que cada blister ou envelope apresente a quantidade de 10 ou 30 comprimidos. Cada embalagem deverá conter a identificação do fármaco segundo a DCB, a data de fabricação, validade, o nº de lote e registro no Min. da Saúde.	COM-PRIMIDO	15000	PRATI	R\$ 0,78	R\$ 11.700,00
52	BECLOMETASONA, DIPROPIONATO 400MCG/ML FLACONETE 2ML SUSPENSÃO PARA NEBULIZAÇÃO - Frasco âmbar com rótulo contendo identificação, data de fabricação, validade, nº de lote e registro no Min da Saúde.	FRASCO	500	CHIESI	R\$ 5,15	R\$ 2.575,00
53	BECLOMETASONA, DIPROPIONATO AEROSOL DOSE/50MG 10ML - Solução pressurizada para inalação (spray) frasco âmbar com rótulo contendo identificação, data de fabricação, validade, nº de lote e registro no Min da Saúde.	FRASCO	500	CHIESI	R\$ 18,99	R\$ 9.495,00
54	BECLOMETASONA, DIPROPIONATO SOLUÇÃO INALANTE ORAL 200MG/DOSE - Frasco âmbar com rótulo contendo identificação, data de fabricação, validade, nº de lote e registro no Min da Saúde.	FRASCO	500	CHIESI	R\$ 48,02	R\$ 24.010,00
64	BICARBONATO DE SÓDIO 8,4% 500ML - Ampola contendo identificação, data de fabricação, data de validade, número de lote e registro no Ministério da Saúde.	FRASCO	500	NOVARTIS	R\$ 0,90	R\$ 450,00
71	BROMETO DE N-BUTILESCOPOLAMINA 20MG/ML 5ML - Ampola âmbar contendo identificação, data de fabricação, data de validade, número de lote e registro no Ministério da Saúde.	AMPOLA	15000	NATULAB	R\$ 4,69	R\$ 70.350,00
76	BUDESONIDA 32MCG/6ML AEROSOL NASAL - frasco contendo identificação, data de fabricação, data de validade, número de lote e registro no Ministério da Saúde.	FRASCO	600	HIPOLABOR	R\$ 15,55	R\$ 9.330,00
77	BUDESONIDA 50MCG/6ML AEROSOL NASAL - frasco contendo identificação, data de fabricação, data de validade, número de lote e registro no Ministério da Saúde.	FRASCO	600	ACHE	R\$ 43,07	R\$ 25.842,00
79	BUPIVACAÍNA 0,5MG + GLICOSE 0,5 + 8% 4ML PESADA - Ampola contendo identificação, data de fabricação, data de validade, número de lote e registro no Ministério da Saúde.	FR./AMPOLA	1000	U QUÍMICA	R\$ 3,98	R\$ 3.980,00
87	CARBAMAZEPINA 20MG/ML SUS. ORAL 200ML - Frasco âmbar com rótulo contendo identificação, data de fabricação, validade, nº de lote e registro no Min da Saúde.	FRASCO	2500	NOVARTIS	R\$ 12,01	R\$ 30.025,00
89	CARBONATO DE CÁLCIO+CALCIFEROL 500MG+400UI - Embalagem hospitalar contendo 500 a 1000 comprimidos embalados em envelope ou blister, de forma que cada blister ou envelope apresente a quantidade de 10 ou 30 comprimidos. Cada embalagem deverá conter a identificação do fármaco segundo a DCB, a data de fabricação, validade, o nº de lote e registro no Min. da Saúde.	COM-PRIMIDO	1500	NATULAB	R\$ 0,18	R\$ 270,00

90	CARBONATO DE CÁLCIO+CALCIFEROL 600MG+200UI - Embalagem hospitalar contendo 500 a 1000 comprimidos embalados em envelope ou blister, de forma que cada blister ou envelope apresente a quantidade de 10 ou 30 comprimidos. Cada embalagem deverá conter a identificação do fármaco segundo a DCB, a data de fabricação, validade, o nº de lote e registro no Min. da Saúde.	COM-PRIMIDO	1500	NATULAB	R\$ 0,11	R\$ 165,00
104	CETAMINA 500MG/10ML - Ampola contendo identificação, data de fabricação, data de validade, número de lote e registro no Ministério da Saúde.	AMPOLA	1000	GEOLAB	R\$ 19,57	R\$ 19.570,00
109	CETOPROFENO 50 MG AMPOLA IM - Ampola contendo identificação, data de fabricação, data de validade, número de lote e registro no Ministério da Saúde.	AMPOLA	8000	NOVARTIS	R\$ 1,88	R\$ 15.040,00
111	CINARIZINA 75MG - Embalagem hospitalar contendo 500 a 1000 comprimidos embalados em envelope ou blister, de forma que cada blister ou envelope apresente a quantidade de 10 ou 30 comprimidos. Cada embalagem deverá conter a identificação do fármaco segundo a DCB, a data de fabricação, validade, o nº de lote e registro no Min. da Saúde.	COM-PRIMIDO	4000	SANDOZ	R\$ 0,25	R\$ 1.000,00
113	CIPROFLOXACINO, CLORIDRATO 250 MG - Embalagem hospitalar contendo 500 a 1000 comprimidos embalados em envelope ou blister, de forma que cada blister ou envelope apresente a quantidade de 10 ou 30 comprimidos. Cada embalagem deverá conter a identificação do fármaco segundo a DCB, a data de fabricação, validade, o nº de lote e registro no Min. da Saúde.	COM-PRIMIDO	4000	TEUTO	R\$ 1,38	R\$ 5.520,00
120	CLOMIPRAMINA 10 MG - Embalagem hospitalar contendo 500 a 1000 comprimidos embalados em envelope ou blister, de forma que cada blister ou envelope apresente a quantidade de 10 ou 30 comprimidos. Cada embalagem deverá conter a identificação do fármaco segundo a DCB, a data de fabricação, validade, o nº de lote e registro no Min. da Saúde.	COM-PRIMIDO	40000	ABL	R\$ 0,47	R\$ 18.800,00
132	CLORETO DE SÓDIO + BENZALCO-NIO 0,9+0,1MG 50ML - Frasco âmbar com rótulo contendo identificação, data de fabricação, validade, nº de lote e registro no Min da Saúde.	FRASCO	500	SAMTEC	R\$ 1,41	R\$ 705,00
133	CLORIDRATO DE FENAZOPIRIDINA 100MG - Embalagem hospitalar contendo 500 a 1000 comprimidos embalados em envelope ou blister, de forma que cada blister ou envelope apresente a quantidade de 10 ou 30 comprimidos. Cada embalagem deverá conter a identificação do fármaco segundo a DCB, a data de fabricação, validade, o nº de lote e registro no Min. da Saúde.	COM-PRIMIDO	500	CRISTALIA	R\$ 0,59	R\$ 295,00
134	CLORIDRATO DE TETRACAÍNA 1% + CLORIDRATO DE FENILEFRINA 0,1% - FRASCO C/10ML PLÁSTICO CONTA-GOTAS CONTENDO - solução oftalmológica frasco contendo identificação, data de fabricação, data de validade, número de lote e registro no Ministério da Saúde.	FR./AMPOLA	1000	NOVARTIS	R\$ 9,88	R\$ 9.880,00
141	COLECALCIFEROL 10.000 UI - Embalagem hospitalar contendo 500 a 1000 comprimidos embalados em envelope ou blister, de forma que cada blister ou envelope apresente a quantidade de 10 ou 30 comprimidos. Cada embalagem deverá conter a identificação do fármaco segundo a DCB, a data de fabricação, validade, o nº de lote e registro no Min. da Saúde.	COM-PRIMIDO	1000	GEOLAB	R\$ 1,48	R\$ 1.480,00
142	DAPSONA 100MG - Embalagem hospitalar contendo 500 a 1000 comprimidos embalados em envelope ou blister, de forma que cada blister ou envelope apresente a quantidade de 10 ou 30 comprimidos. Cada embalagem deverá conter a identificação do fármaco segundo a DCB, a data de fabricação, validade, o nº de lote e registro no Min. da Saúde.	COM-PRIMIDO	1000	FURP	R\$ 1,15	R\$ 1.150,00

145	DEXAMETASONA (FOSF. DISSODI-CO) 4MG/ML 2,5 ML - Ampola âmbar contendo identificação, data de fabricação, data de validade, número de lote e registro no Ministério da Saúde.	AMPOLA	10000	NATULAB	R\$ 1,68	R\$ 16.800,00
146	DEXAMETASONA 0,05- 5ML COLÍRIO OFTALMO - Frasco âmbar com rótulo contendo identificação, data de fabricação, validade, nº de lote e registro no Min da Saúde.	FRASCO	500	NOVARTIS	R\$ 3,92	R\$ 1.960,00
149	DEXCLORFENIRAMINA, MALEATO 0,4MG/ML 100ML - Frasco âmbar com rótulo contendo identificação, data de fabricação, validade, nº de lote e registro no Min da Saúde.	FRASCO	2500	GEOLAB	R\$ 1,31	R\$ 3.275,00
151	DIAZEPAM SOL. INJ 5MG/2ML - Ampola âmbar contendo identificação, data de fabricação, data de validade, número de lote e registro no Ministério da Saúde.	AMPOLA	5000	GEOLAB	R\$ 1,05	R\$ 5.250,00
152	DIAZEPAM SOL. INJ 10MG/2ML - Ampola âmbar contendo identificação, data de fabricação, data de validade, número de lote e registro no Ministério da Saúde.	AMPOLA	2500	EUROFARMA	R\$ 0,69	R\$ 1.725,00
169	BECLOMETASONA, DIPROPIONATO DE SOLUÇÃO INALANTE ORAL 250MG/DOSE - Frasco âmbar com rótulo contendo identificação, data de fabricação, validade, nº de lote e registro no Min da Saúde.	FRASCO	500	GLAXO	R\$ 30,78	R\$ 15.390,00
177	ENFLURANO FRASCO DE 100ML - Ampola contendo identificação, data de fabricação, data de validade, número de lote e registro no Ministério da Saúde.	FRASCO	100	NATULAB	R\$ 173,18	R\$ 17.318,00
182	ERITROMICINA ESTOLATO 500MG - comprimido contendo identificação, data de fabricação, data de validade, número de lote e registro no Ministério da Saúde.	COMPRIMIDO	100	U QUIMICA	R\$ 1,49	R\$ 149,00
183	ERITROMICINA SUSP. ORAL 125MG/5ML - Ampola contendo identificação, data de fabricação, data de validade, número de lote e registro no Ministério da Saúde.	FRASCO	100	U QUIMICA	R\$ 6,49	R\$ 649,00
185	ERTAPENEM 1G SOLUÇÃO PÓ INJETAVEL - Ampola âmbar contendo identificação, data de fabricação, data de validade, número de lote e registro no Ministério da Saúde.	FR./AMPOLA	1500	GEOLAB	R\$ 383,63	R\$ 575.445,00
186	ESPIRAMICINA 500MG - comprimido contendo identificação, data de fabricação, data de validade, número de lote e registro no Ministério da Saúde.	COMPRIMIDO	200	TEUTO	R\$ 4,74	R\$ 948,00
189	ESTREPTOMICINA 1G - Ampola âmbar contendo identificação, data de fabricação, data de validade, número de lote e registro no Ministério da Saúde.	FR./AMPOLA	500	NOVARTIS	R\$ 14,21	R\$ 7.105,00
190	ESTREPTOQUINASE 1500000UI-SOLUÇÃO PÓ INJETAVEL Ampola contendo identificação, data de fabricação, data de validade, número de lote e registro no Ministério da Saúde.	FR./AMPOLA	500	NOVARTIS	R\$ 1.327,30	R\$ 663.650,00
191	ETAMBUTOL 2,5% 10ML SOL ORAL - frasco contendo identificação, data de fabricação, data de validade, número de lote e registro no Ministério da Saúde.	FRASCO	50	EUROFARMA	R\$ 0,35	R\$ 17,50
192	ETAMBUTOL 400MG - comprimido contendo identificação, data de fabricação, data de validade, número de lote e registro no Ministério da Saúde.	COMPRIMIDO	100	FURP	R\$ 0,99	R\$ 99,00
193	FENOBARBITAL 100MG - Embalagem hospitalar contendo 500 a 1000 comprimidos embalados em envelope ou blister, de forma que cada blister ou envelope apresente a quantidade de 10 ou 30 comprimidos. Cada embalagem deverá conter a identificação do fármaco segundo a DCB, a data de fabricação, validade, o nº de lote e registro no Min. da Saúde.	COMPRIMIDO	4500,00	CRISTÁLIA QUÍMICO	2,47	R\$ 11.115,00
47	FENOBARBITAL 4% SOL. ORAL-20ML - Frasco âmbar com rótulo contendo identificação, data de fabricação, validade, nº de lote e registro no Min da Saúde.	FRASCO	1000	NATULAB	R\$ 3,81	R\$ 3.810,00

200	FENOTEROL 5MG/ML 20 ML - frasco âmbar contendo identificação, data de fabricação, data de validade, número de lote e registro no Ministério da Saúde.	FRASCO	1000	BOEHRINGER INGELHEIM DO BRASIL QUÍMICA E	R\$ 5,49	R\$ 5.490,00
201	FENTANILA 10MCG/2ML - Ampola âmbar contendo identificação, data de fabricação, data de validade, número de lote e registro no Ministério da Saúde.	AMPOLA	3000	EUROFARMA	R\$ 3,56	R\$ 10.680,00
204	FLUCONAZOL 100MG - Embalagem hospitalar contendo 500 a 1000 comprimidos embalados em envelope ou blister, de forma que cada blister ou envelope apresente a quantidade de 10 ou 30 comprimidos. Cada embalagem deverá conter a identificação do fármaco segundo a DCB, a data de fabricação, validade, o nº de lote e registro no Min. da Saúde.	COMPRIMIDO	2500	(CRISTÁLIA QUÍMICO	R\$ 15,67	R\$ 39.175,00
207	FLUMAZENIL 0,1MG/ML AMP. 5ML - ampola contendo identificação, data de fabricação, data de validade, número de lote e registro no Ministério da Saúde	AMPOLA	1000	TEUTO BRASILEIRO	R\$ 7,61	R\$ 7.610,00
208	FLUORESCÉINA SÓDICA SOLUÇÃO OFTÁLMICA COLÍRIO 1% 3ML - frasco contendo identificação, data de fabricação, data de validade, número de lote e registro no Ministério da Saúde.	FRASCO	500	NATULAB	R\$ 14,62	R\$ 7.310,00
210	FOLINATO DE CÁLCIO 15MG - Embalagem hospitalar contendo 500 a 1000 comprimidos embalados em envelope ou blister, de forma que cada blister ou envelope apresente a quantidade de 10 ou 30 comprimidos. Cada embalagem deverá conter a identificação do fármaco segundo a DCB, a data de fabricação, validade, o nº de lote e registro no Min. da Saúde.	COMPRIMIDO	2500	NOVARTIS	R\$ 1,49	R\$ 3.725,00
211	FOSFATO DE POTÁSSIO MONIBÁSICO + DIBÁSICO 0,03/ML 10ML SOLUÇÃO INJETAVEL - Ampola âmbar contendo identificação, data de fabricação, data de validade, número de lote e registro no Ministério da Saúde.	FR./AMPOLA	250	EUROFARMA	R\$ 6,52	R\$ 1.630,00
214	GENTAMICINA 5MG/ML SOL. OFTÁLMICA 5ML - frasco contendo identificação, data de fabricação, data de validade, número de lote e registro no Ministério da Saúde.	FRASCO	60	(SANTISA FARMACÉUTICO	R\$ 9,80	R\$ 588,00
215	GENTAMICINA, SOL. OFTALMO. 0,3% 5ML - frasco contendo identificação, data de fabricação, data de validade, número de lote e registro no Ministério da Saúde.	FRASCO	600	GEOLAB	R\$ 10,04	R\$ 6.024,00
218	GENTAMICINA, SULFATO 40MG/1ML- Ampola contendo identificação, data de fabricação, data de validade, número de lote e registro no Ministério da Saúde.	AMPOLA	2500	(SANTISA FARMACÉUTICO	R\$ 1,43	R\$ 3.575,00
221	GLICERINA 1,57G SUPPOSITÓRIO PEDIÁTRICO - âmbar contendo identificação, data de fabricação, data de validade, número de lote e registro no Ministério da Saúde.	UNIDADE	600	NATULAB	R\$ 1,46	R\$ 876,00
225	GLICOSE 5% 10ML - frasco contendo identificação, data de fabricação, data de validade, número de lote e registro no Ministério da Saúde.	AMPOLA	6000	NOVARTIS	R\$ 1,48	R\$ 8.880,00
229	GLUCONATO DE CÁLCIO 10% 1ML - ampola contendo identificação, data de fabricação, data de validade, número de lote e registro no Ministério da Saúde	AMPOLA	1500	NOVARTIS	R\$ 0,42	R\$ 630,00
243	HIDROCORTISONA 500MG COM DILUENTE PÓ PARA SOLUÇÃO INJETAVEL - Ampola contendo identificação, data de fabricação, data de validade, número de lote e registro no Ministério da Saúde.	FR./AMPOLA	10000	UNIÃO QUÍMICA NACIONAL	R\$ 6,52	R\$ 65.200,00
245	HISOCEL 3,5% (SOLUÇÃO GELATINOSA) BOLSA 500 ML -frasco âmbar contendo identificação, data de fabricação, data de validade, número de lote e registro no Ministério da Saúde.	BOLSA	1500	FRESENIUS KABI BRASIL	R\$ 17,46	R\$ 26.190,00

249	IMIPRAMINA 10 MG - Embalagem hospitalar contendo 500 a 1000 comprimidos embalados em envelope ou blister, de forma que cada blister ou envelope apresente a quantidade de 10 ou 30 comprimidos. Cada embalagem deverá conter a identificação do fármaco segundo a DCB, a data de fabricação, validade, o nº de lote e registro no Min. da Saúde.	COMPRIMIDO	15000	ASPEN PHARMA)	R\$ 10,29	R\$ 154.350,00
250	IMIPRAMINA 25MG - Embalagem hospitalar contendo 500 a 1000 comprimidos embalados em envelope ou blister, de forma que cada blister ou envelope apresente a quantidade de 10 ou 30 comprimidos. Cada embalagem deverá conter a identificação do fármaco segundo a DCB, a data de fabricação, validade, o nº de lote e registro no Min. da Saúde.	COMPRIMIDO	10000	ASPEN PHARMA)	R\$ 0,31	R\$ 3.100,00
254	ISOFLURANO 100ML – solução para inalação - frasco âmbar contendo identificação, data de fabricação, data de validade, número de lote e registro no Ministério da Saúde.	FRASCO	100	INSTITUTO BIOQUIMICO	R\$ 103,29	R\$ 10.329,00
262	LEVODOPA + BENSERAZIDA 100 MG + 25MG - Embalagem hospitalar contendo 500 a 1000 comprimidos embalados em envelope ou blister, de forma que cada blister ou envelope apresente a quantidade de 10 ou 30 comprimidos. Cada embalagem deverá conter a identificação do fármaco segundo a DCB, a data de fabricação, validade, o nº de lote e registro no Min. da Saúde.	COMPRIMIDO	2500	ROCHE	R\$ 1,23	R\$ 3.075,00
264	LEVODOPA + CARBIDOPA 200MG + 50MG - Embalagem hospitalar contendo 500 a 1000 comprimidos embalados em envelope ou blister, de forma que cada blister ou envelope apresente a quantidade de 10 ou 30 comprimidos. Cada embalagem deverá conter a identificação do fármaco segundo a DCB, a data de fabricação, validade, o nº de lote e registro no Min. da Saúde.	COMPRIMIDO	2500	SANDOZ	R\$ 0,99	R\$ 2.475,00
268	LEVOMEPRIMAZINA 25MG - Embalagem hospitalar contendo 500 a 1000 comprimidos embalados em envelope ou blister, de forma que cada blister ou envelope apresente a quantidade de 10 ou 30 comprimidos. Cada embalagem deverá conter a identificação do fármaco segundo a DCB, a data de fabricação, validade, o nº de lote e registro no Min. da Saúde.	COMPRIMIDO	100000	HIPOLABOR	R\$ 0,35	R\$ 35.000,00
271	LEVOTIROXINA 25 MCG - Embalagem hospitalar contendo 500 a 1000 comprimidos embalados em envelope ou blister, de forma que cada blister ou envelope apresente a quantidade de 10 ou 30 comprimidos. Cada embalagem deverá conter a identificação do fármaco segundo a DCB, a data de fabricação, validade, o nº de lote e registro no Min. da Saúde.	COMPRIMIDO	1500	ACHE	R\$ 0,15	R\$ 225,00
283	MANITOL 20% -250MI - frasco contendo identificação, data de fabricação, data de validade, número de lote e registro no Ministério da Saúde.	BOLSA	1000	HYPOFARMA	R\$ 7,48	R\$ 7.480,00
288	MEROPENEM 500MG -PÓ SOLUÇÃO INJETAVEL IV SISTEMA FECHADO -frasco contendo identificação, data de fabricação, data de validade, número de lote e registro no Ministério da Saúde.	FR./AMPOLA	4000	NOVARTIS	R\$ 15,55	R\$ 62.200,00
289	METFORMINA XR 500MG - Embalagem hospitalar contendo 500 a 1000 comprimidos embalados em envelope ou blister, de forma que cada blister ou envelope apresente a quantidade de 10 ou 30 comprimidos. Cada embalagem deverá conter a identificação do fármaco segundo a DCB, a data de fabricação, validade, o nº de lote e registro no Min. da Saúde.	COMPRIMIDO	50000	TEUTO	R\$ 0,10	R\$ 5.000,00
296	METOTREXATEO DE SÓDIO 2,5 MG - Embalagem hospitalar contendo 500 a 1000 comprimidos embalados em envelope ou blister, de forma que cada blister ou envelope apresente a quantidade de 10 ou 30 comprimidos. Cada embalagem deverá conter a identificação do	COMPRIMIDO	500	ZODIAC	R\$ 0,93	R\$ 465,00

300	MICONAZOL 2%, NITRATO CREME VAGINAL 20 MG - Embalagem hospitalar com 50 a 100 bisnagas contendo identificação, data de fabricação, data de validade, número de lote e registro no Ministério da Saúde.	TUBO	2500	BELFARD	R\$ 8,29	R\$ 20.725,00
302	MIDAZOLAN 15MG - Embalagem hospitalar contendo 500 a 1000 comprimidos embalados em envelope ou blister, de forma que cada blister ou envelope apresente a quantidade de 10 ou 30 comprimidos. Cada embalagem deverá conter a identificação do fármaco segundo a DCB, a data de fabricação, validade, o nº de lote e registro no Min. da Saúde.	COMPRIMIDO	15000	MEDLEY	R\$ 1,43	R\$ 21.450,00
305	MINOCICLINA 100MG - Embalagem hospitalar contendo 500 a 1000 comprimidos embalados em envelope ou blister, de forma que cada blister ou envelope apresente a quantidade de 10 ou 30 comprimidos. Cada embalagem deverá conter a identificação do fármaco segundo a DCB, a data de fabricação, validade, o nº de lote e registro no Min. da Saúde.	COMPRIMIDO	1500	RAMBAXY	R\$ 2,22	R\$ 3.330,00
306	MISOPROSTOL 200MCG - capsula contendo identificação, data de fabricação, data de validade, número de lote e registro no Ministério da Saúde.	COMPRIMIDO	500	INFAN INDUSTRIA QUIMICA NACIONAL	R\$ 55,00	R\$ 27.500,00
307	MISOPROSTOL 25MCG -capsula contendo identificação, data de fabricação, data de validade, número de lote e registro no Ministério da Saúde.	COMPRIMIDO	500	INFAN INDUSTRIA QUIMICA NACIONAL	R\$ 17,37	R\$ 8.685,00
311	NIFEDIPINA 10MG - Embalagem hospitalar contendo 500 a 1000 comprimidos embalados em envelope ou blister, de forma que cada blister ou envelope apresente a quantidade de 10 ou 30 comprimidos. Cada embalagem deverá conter a identificação do fármaco segundo a DCB, a data de fabricação, validade, o nº de lote e registro no Min. da Saúde.	COMPRIMIDO	40000	GEOLAB	R\$ 0,26	R\$ 10.400,00
313	NIFEDIPINA 20MG RETARD - Embalagem hospitalar contendo 500 a 1000 comprimidos embalados em envelope ou blister, de forma que cada blister ou envelope apresente a quantidade de 10 ou 30 comprimidos. Cada embalagem deverá conter a identificação do fármaco segundo a DCB, a data de fabricação, validade, o nº de lote e registro no Min. da Saúde.	COMPRIMIDO	40000	MEDQUIMICA INDUSTRIA	R\$ 0,14	R\$ 5.600,00
331	PARACETAMOL 200MG/20ML SOL. ORAL - Frasco âmbar com rótulo contendo identificação, data de fabricação, validade, nº de lote e registro no Min da Saúde.	FRASCO	1500	KLEY HERTZ S.A	R\$ 1,10	R\$ 1.650,00
340	PIRILOCAÍNA + FELIPRESSINA 0,03 + 3% 1ML - Ampola contendo identificação, data de fabricação, data de validade, número de lote e registro no Ministério da Saúde.	AMPOLA	600	DFL	R\$ 3,07	R\$ 1.842,00
341	PIRIMETAMINA 25 MG - Embalagem hospitalar contendo 500 a 1000 comprimidos embalados em envelope ou blister, de forma que cada blister ou envelope apresente a quantidade de 10 ou 30 comprimidos. Cada embalagem deverá conter a identificação do fármaco segundo a DCB, a data de fabricação, validade, o nº de lote e registro no Min. da Saúde.	COMPRIMIDO	500	FARMOQUIMICA	R\$ 0,14	R\$ 70,00
342	POLIVITAMÍNICO (ÁCIDO ASCÓRBICO, ÁCIDO PANTATÊNICO, BIOTINA, ÁCIDO FÓLICO, ÁCIDO NICOTINICO OU DERIVADOS, PIRIDOXINA, RIBOFLAVINA E TIAMINA 20ML	FRASCO	500	ACHE	R\$ 2,67	R\$ 1.335,00
349	PROTAMINA 1000UI/1ML - Ampola contendo identificação, data de fabricação, data de validade, número de lote e registro no Ministério da Saúde.	AMPOLA	500	EUROFARMA	R\$ 3,55	R\$ 1.775,00
351	REPELENTE - PRINCÍPIO ATIVO À BASE DE ICARIDINA, CONCENTRAÇÃO ATÉ 25%, FORMA FARMACÉUTICA SPRAY, CARACTERÍSTICA ADICIONAL ISENTA DE ÓLEO, FORMA FARMACÉUTICA SPRAY FR. 100ML	FRASCO	200	NATULAB	R\$ 32,41	R\$ 6.482,00
352	SORO RINGER LACTADO FRASCO C/ 500 ML SIST. FECHADO - frasco contendo identificação, data de fabricação, data de validade, número de lote e registro no Ministério da Saúde.	FRASCO	30000	HALEX	R\$ 3,10	R\$ 93.000,00

358	SALBUTAMOL 5MG/ 14,6ML SOL INALANTE - Frasco âmbar com rótulo contendo identificação, data de fabricação, validade, nº de lote e registro no Min da Saúde.	FRASCO	500	NOVARTIS	R\$ 12,38	R\$ 6.190,00
363	SINVASTATINA 10MG - Embalagem hospitalar contendo 500 a 1000 comprimidos embalados em envelope ou blister, de forma que cada blister ou envelope apresente a quantidade de 10 ou 30 comprimidos. Cada embalagem deverá conter a identificação do fármaco segundo a DCB, a data de fabricação, validade, o nº de lote e registro no Min. da Saúde.	COM-PRIMIDO	5000	FURP	R\$ 0,06	R\$ 300,00
368	SULFADIAZINA 500MG - comprimido contendo identificação, data de fabricação, data de validade, número de lote e registro no Ministério da Saúde.	COM-PRIMIDO	1500	THEODORO F SOBRAL	R\$ 0,26	R\$ 390,00
371	SULFAMETAXOL 400MG/5ML + TRIMETROPINA 80MG/5ML - Ampola âmbar contendo identificação, data de fabricação, data de validade, número de lote e registro no Ministério da Saúde.	AMPOLA	1000	PRATI	R\$ 0,61	R\$ 610,00
372	SULFATO DE MAGNÉSIO 10% 10ML - Ampola contendo identificação, data de fabricação, data de validade, número de lote e registro no Ministério da Saúde.	AMPOLA	1000	HALEX	R\$ 0,67	R\$ 670,00
378	SULFATO FERROSO XAROPE 60ML - Frasco âmbar com rótulo contendo identificação, data de fabricação, validade, nº de lote e registro no Min da Saúde.	FRASCO	500	ACHE	R\$ 2,06	R\$ 1.030,00
379	SURFACTANTE PULMONAR DE ORIGEM SUÍNA, 80 MG/ML - FRC. 3ML DE SUSPENSÃO DE USO INTRATRAQUEAL OU INTRABRONQUIAL - ORIGEM SUÍNA frasco contendo identificação, data de fabricação, data de validade, número de lote e registro no Ministério da Saúde.	FR./AMPOLA	100	ACHE	R\$ 1.704,27	R\$ 170.427,00
384	TIAMINA, PIRIDOXINA E CIANOCOBALAMINA (5000MCG+100MG+100MG/2ML) - Ampola contendo identificação, data de fabricação, data de validade, número de lote e registro no Ministério da Saúde.	AMPOLA	500	CRISTALIA	R\$ 7,07	R\$ 3.535,00
389	TOPIRAMATO 25MG - Embalagem hospitalar contendo 500 a 1000 comprimidos embalados em envelope ou blister, de forma que cada blister ou envelope apresente a quantidade de 10 ou 30 comprimidos. Cada embalagem deverá conter a identificação do fármaco segundo a DCB, a data de fabricação, validade, o nº de lote e registro no Min. da Saúde.	COM-PRIMIDO	1000	CRISTALIA	R\$ 0,21	R\$ 210,00
392	TROPICAMINA 10 MG/5ML COLÍRIO OFTALMO- Ampola contendo identificação, data de fabricação, data de validade, número de lote e registro no Ministério da Saúde.	FRASCO	500	NOVASTIS	R\$ 13,47	R\$ 6.735,00
393	ULTROGESTAN 200MG - Capsula contendo identificação, data de fabricação, data de validade, número de lote e registro no Ministério da Saúde.	CÁPSULA	50	CRISTALIA	R\$ 3,65	R\$ 182,50
397	VANCOMICINA 500MG solução injetável pó - frasco/Ampola contendo identificação, data de fabricação, data de validade, número de lote e registro no Ministério da Saúde.	FR./AMPOLA	4000	TEUTO	R\$ 5,75	R\$ 23.000,00
398	VARFARINA, SÓDICA 1MG - Embalagem hospitalar contendo 500 a 1000 comprimidos embalados em envelope ou blister, de forma que cada blister ou envelope apresente a quantidade de 10 ou 30 comprimidos. Cada embalagem deverá conter a identificação do fármaco segundo a DCB, a data de fabricação, validade, o nº de lote e registro no Min. da Saúde.	COM-PRIMIDO	500	GEOLAB	R\$ 0,18	R\$ 90,00
400	VERAPAMIL, CLORIDRATO 120MG - Embalagem hospitalar contendo 500 a 1000 comprimidos embalados em envelope ou blister, de forma que cada blister ou envelope apresente a quantidade de 10 ou 30 comprimidos. Cada embalagem deverá conter a identificação do fármaco segundo a DCB, a data de fabricação, validade, o nº de lote e registro no Min. da Saúde.	COM-PRIMIDO	500	ACHE	R\$ 1,20	R\$ 600,00

401	VERAPAMIL, CLORIDRATO 2,5MG/ ML AMP 2ML - Ampola âmbar contendo identificação, data de fabricação, data de validade, número de lote e registro no Ministério da Saúde.	AMPOLA	1500	ACHE	R\$ 9,61	R\$ 14.415,00
406	VITELINATO DE PRATA 10% 10 ML COLÍRIO - Frasco âmbar com rótulo contendo identificação, data de fabricação, validade, nº de lote e registro no Min da Saúde.	FRASCO	500	ALERGAN	R\$ 20,44	R\$ 10.220,00

Seropédica, 22 de dezembro de 2021.

RENE MELLO VIGNÉ
Secretaria Municipal de Saúde
Matr. 17.445

(OMITIDO DO BOLETIM OFICIAL DO MUNICÍPIO DE SEROPÉDICA Nº 867, 22/12/2021).

EXTRATO DA ATA DE REGISTRO DE PREÇOS

ATA DE REGISTRO DE PREÇOS Nº 022-D/CPL/2021

PROCESSO ADMINISTRATIVO Nº 4267/2021

PREGÃO PRESENCIAL Nº 049/CPL/2021

VALIDADE: 12 Meses a partir da data de assinatura.

PARTES: SECRETARIA MUNICIPAL DE SAÚDE E DEFESA CIVIL E NSB DISTRIBUIDORA E SERVIÇOS EIRELI

OBJETO: CONTRATAÇÃO DE EMPRESA PARA AQUISIÇÃO DOS MEDICAMENTOS PUBLICADOS NA REMUME 2017

VALOR TOTAL: R\$ 359.429,00 (trezentos e cinquenta e nove mil e quatrocentos e vinte e nove reais).

DATA DA ASSINATURA: 22/12/2021

ITEM	DESCRIÇÃO DO PRODUTO	UNIDADE	QUANT	MARCA	VALOR UNITÁRIO	VALOR TOTAL
18	AMIODARONA 200MG - Embalagem hospitalar contendo 500 a 1000 comprimidos embalados em envelope ou blister, de forma que cada blister ou envelope apresente a quantidade de 10 ou 30 comprimidos. Cada embalagem deverá conter a identificação do fármaco segundo a DCB, a data de fabricação, validade, o nº de lote e registro no Min. da Saúde.	COMP	5000	GEOLAB	R\$ 0,85	R\$ 4.250,00
25	ANLÓDIPINO, BESILATO 10 MG - Embalagem hospitalar contendo 500 a 1000 comprimidos embalados em envelope ou blister, de forma que cada blister ou envelope apresente a quantidade de 10 ou 30 comprimidos. Cada embalagem deverá conter a identificação do fármaco segundo a DCB, a data de fabricação, validade, o nº de lote e registro no Min. da Saúde.	COMP	25000	GEOLAB	R\$ 0,11	R\$ 2.750,00
29	ATENOLOL 50MG - Embalagem hospitalar contendo 500 a 1000 comprimidos embalados em envelope ou blister, de forma que cada blister ou envelope apresente a quantidade de 10 ou 30 comprimidos. Cada embalagem deverá conter a identificação do fármaco segundo a DCB, a data de fabricação, validade, o nº de lote e registro no Min. da Saúde.	COMP	75000	E.M.S	R\$ 0,14	R\$ 10.500,00
41	BENZILPENICILINA PROCAÍNA + BENZILPENICILINA POTÁSSICA SUSP. INJ. 300.000 UI +100.000 UI PÓ SOLUÇÃO INJETÁVEL - Frasco âmbar com rótulo contendo identificação, data de fabricação, validade, nº de lote e registro no Min da Saúde.	F/A	2500	BLAU	R\$ 6,79	R\$ 16.975,00

45	BISSUFATO CLOPIDOGREL 75MG - Embalagem hospitalar contendo 500 a 1000 comprimidos embalados em envelope ou blister, de forma que cada blister ou envelope apresente a quantidade de 10 ou 30 comprimidos. Cada embalagem deverá conter a identificação do fármaco segundo a DCB, a data de fabricação, validade, o nº de lote e registro no Min. da Saúde.	COMP	100000	GERMED	R\$ 0,99	R\$ 99.000,00
61	CARVEDILOL 25 MG - Embalagem hospitalar contendo 500 a 1000 comprimidos embalados em envelope ou blister, de forma que cada blister ou envelope apresente a quantidade de 10 ou 30 comprimidos. Cada embalagem deverá conter a identificação do fármaco segundo a DCB, a data de fabricação, validade, o nº de lote e registro no Min. da Saúde.	COMP	75000	BIOLAB	R\$ 0,30	R\$ 22.500,00
69	CINARIZINA 25MG - Embalagem hospitalar contendo 500 a 1000 comprimidos embalados em envelope ou blister, de forma que cada blister ou envelope apresente a quantidade de 10 ou 30 comprimidos. Cada embalagem deverá conter a identificação do fármaco segundo a DCB, a data de fabricação, validade, o nº de lote e registro no Min. da Saúde.	COMP	4000	NEOQUIMICA	R\$ 0,19	R\$ 760,00
72	CIPROFLOXACINO, CLORIDRATO 500 MG - Embalagem hospitalar contendo 500 a 1000 comprimidos embalados em envelope ou blister, de forma que cada blister ou envelope apresente a quantidade de 10 ou 30 comprimidos. Cada embalagem deverá conter a identificação do fármaco segundo a DCB, a data de fabricação, validade, o nº de lote e registro no Min. da Saúde.	COMP	40000	FARLAB	R\$ 0,35	R\$ 14.000,00
73	CLARITROMICINA 500MG - Embalagem hospitalar contendo 500 a 1000 comprimidos embalados em envelope ou blister, de forma que cada blister ou envelope apresente a quantidade de 10 ou 30 comprimidos. Cada embalagem deverá conter a identificação do fármaco segundo a DCB, a data de fabricação, validade, o nº de lote e registro no Min. da Saúde.	COMP	1000	E.M.S	R\$ 3,09	R\$ 3.090,00
74	CLINDAMICINA, CLORIDRATO 300MG - Embalagem hospitalar contendo 500 a 1000 comprimidos embalados em envelope ou blister, de forma que cada blister ou envelope apresente a quantidade de 10 ou 30 comprimidos. Cada embalagem deverá conter a identificação do fármaco segundo a DCB, a data de fabricação, validade, o nº de lote e registro no Min. da Saúde.	COMP	5000	UNIÃO QUÍMICA	R\$ 1,49	R\$ 7.450,00
76	CLOMIPRAMINA, CLORIDRATO 25MG - Embalagem hospitalar contendo 500 a 1000 comprimidos embalados em envelope ou blister, de forma que cada blister ou envelope apresente a quantidade de 10 ou 30 comprimidos. Cada embalagem deverá conter a identificação do fármaco segundo a DCB, a data de fabricação, validade, o nº de lote e registro no Min. da Saúde.	COMP	25000	E.M.S	R\$ 0,70	R\$ 17.500,00
85	CLORPROMAZINA, CLORIDRATO 25MG - Embalagem hospitalar contendo 500 a 1000 comprimidos embalados em envelope ou blister, de forma que cada blister ou envelope apresente a quantidade de 10 ou 30 comprimidos. Cada embalagem deverá conter a identificação do fármaco segundo a DCB, a data de fabricação, validade, o nº de lote e registro no Min. da Saúde.	COMP	50000	CRISTALIA	R\$ 0,27	R\$ 13.500,00

89	DEXAMETASONA 4MG - Embalagem hospitalar contendo 500 a 1000 comprimidos embalados em envelope ou blister, de forma que cada blister ou envelope apresente a quantidade de 10 ou 30 comprimidos. Cada embalagem deverá conter a identificação do fármaco segundo a DCB, a data de fabricação, validade, o nº de lote e registro no Min. da Saúde.	COMP	10000	TEUTO	R\$ 0,60	R\$ 6.000,00
91	DEXAMETASONA ELIXIR 0,5MG/5ML FR. 100ML - Frasco âmbar com rótulo contendo identificação, data de fabricação, validade, nº de lote e registro no Min da Saúde.	FR	1500	FARMACE	R\$ 3,24	R\$ 4.860,00
95	DIAZEPAN 5MG - Embalagem hospitalar contendo 500 a 1000 comprimidos embalados em envelope ou blister, de forma que cada blister ou envelope apresente a quantidade de 10 ou 30 comprimidos. Cada embalagem deverá conter a identificação do fármaco segundo a DCB, a data de fabricação, validade, o nº de lote e registro no Min. da Saúde.	COMP	150000	SANTISA	R\$ 0,09	R\$ 13.500,00
101	DILTIAZEM 60MG - Embalagem hospitalar contendo 500 a 1000 comprimidos embalados em envelope ou blister, de forma que cada blister ou envelope apresente a quantidade de 10 ou 30 comprimidos. Cada embalagem deverá conter a identificação do fármaco segundo a DCB, a data de fabricação, validade, o nº de lote e registro no Min. da Saúde.	COMP	5000	TEUTO	R\$ 0,43	R\$ 2.150,00
106	ENALAPRIL 10MG MALEATO - Embalagem hospitalar contendo 500 a 1000 comprimidos embalados em envelope ou blister, de forma que cada blister ou envelope apresente a quantidade de 10 ou 30 comprimidos. Cada embalagem deverá conter a identificação do fármaco segundo a DCB, a data de fabricação, validade, o nº de lote e registro no Min. da Saúde.	COMP	50000	MEDQUIMICA	R\$ 0,07	R\$ 3.500,00
115	FLUCONAZOL 150MG - Embalagem hospitalar contendo 500 a 1000 comprimidos embalados em envelope ou blister, de forma que cada blister ou envelope apresente a quantidade de 10 ou 30 comprimidos. Cada embalagem deverá conter a identificação do fármaco segundo a DCB, a data de fabricação, validade, o nº de lote e registro no Min. da Saúde.	COMP	15000	MEDQUIMICA	R\$ 0,85	R\$ 12.750,00
126	HALOPERIDOL 2MG/ML SOL ORAL 20ML - Frasco âmbar com rótulo contendo identificação, data de fabricação, validade, nº de lote e registro no Min da Saúde.	FR	1000	UNIÃO QUÍMICA	R\$ 2,44	R\$ 2.440,00
127	HALOPERIDOL 5MG - Embalagem hospitalar contendo 500 a 1000 comprimidos embalados em envelope ou blister, de forma que cada blister ou envelope apresente a quantidade de 10 ou 30 comprimidos. Cada embalagem deverá conter a identificação do fármaco segundo a DCB, a data de fabricação, validade, o nº de lote e registro no Min. da Saúde.	COMP	100000	CRISTALIA	R\$ 0,25	R\$ 25.000,00
131	IBUPROFENO 300MG - Embalagem hospitalar contendo 500 a 1000 comprimidos embalados em envelope ou blister, de forma que cada blister ou envelope apresente a quantidade de 10 ou 30 comprimidos. Cada embalagem deverá conter a identificação do fármaco segundo a DCB, a data de fabricação, validade, o nº de lote e registro no Min. da Saúde.	COMP	40000	VITAMEDIC	R\$ 0,17	R\$ 6.800,00
140	ISOSSORBIDA, MONONITRATO 20MG - Embalagem hospitalar contendo 500 a 1000 comprimidos embalados em envelope ou blister, de forma que cada blister ou envelope apresente a quantidade de 10 ou 30 comprimidos. Cada embalagem deverá conter a identificação do fármaco segundo a DCB, a data de fabricação, validade, o nº de lote e registro no Min. da Saúde.	COMP	25000	BIOLAB	R\$ 0,15	R\$ 3.750,00

147	LEVODOPA + CARBIDOPA 250MG + 25MG - Embalagem hospitalar contendo 500 a 1000 comprimidos embalados em envelope ou blister, de forma que cada blister ou envelope apresente a quantidade de 10 ou 30 comprimidos. Cada embalagem deverá conter a identificação do fármaco segundo a DCB, a data de fabricação, validade, o nº de lote e registro no Min. da Saúde.	COMP	2500	CRISTALIA	R\$ 1,03	R\$ 2.575,00
157	LOPERAMIDA 2MG - Embalagem hospitalar contendo 500 a 1000 comprimidos embalados em envelope ou blister, de forma que cada blister ou envelope apresente a quantidade de 10 ou 30 comprimidos. Cada embalagem deverá conter a identificação do fármaco segundo a DCB, a data de fabricação, validade, o nº de lote e registro no Min. da Saúde.	COMP	500	PHARLAB	R\$ 0,17	R\$ 85,00
181	NIMESULIDA 100MG - Embalagem hospitalar contendo 500 a 1000 comprimidos embalados em envelope ou blister, de forma que cada blister ou envelope apresente a quantidade de 10 ou 30 comprimidos. Cada embalagem deverá conter a identificação do fármaco segundo a DCB, a data de fabricação, validade, o nº de lote e registro no Min. da Saúde.	COMP	25000	VITAMEDIC	R\$ 0,12	R\$ 3.000,00
185	NITROFURANTOÍNA 100MG - Embalagem hospitalar contendo 500 a 1000 comprimidos embalados em envelope ou blister, de forma que cada blister ou envelope apresente a quantidade de 10 ou 30 comprimidos. Cada embalagem deverá conter a identificação do fármaco segundo a DCB, a data de fabricação, validade, o nº de lote e registro no Min. da Saúde.	COMP	1000	TEUTO	R\$ 0,32	R\$ 320,00
197	PERMETRINA LOÇÃO 1% LOÇÃO FR 60ML - Frasco âmbar com rótulo contendo identificação, data de fabricação, validade, nº de lote e registro no Min da Saúde.	FR	1000	IFAL	R\$ 1,67	R\$ 1.670,00
216	SULFAMETAXOL + TRIMETOPIM 400MG + 80 MG - Embalagem hospitalar contendo 500 a 1000 comprimidos embalados em envelope ou blister, de forma que cada blister ou envelope apresente a quantidade de 10 ou 30 comprimidos. Cada embalagem deverá conter a identificação do fármaco segundo a DCB, a data de fabricação, validade, o nº de lote e registro no Min. da Saúde.	COMP	15000	BELFAR	R\$ 0,33	R\$ 4.950,00
222	TIAMINA 300MG - Embalagem hospitalar contendo 500 a 1000 comprimidos embalados em envelope ou blister, de forma que cada blister ou envelope apresente a quantidade de 10 ou 30 comprimidos. Cada embalagem deverá conter a identificação do fármaco segundo a DCB, a data de fabricação, validade, o nº de lote e registro no Min. da Saúde.	COMP	500	PRATITONADUZZI	R\$ 0,47	R\$ 235,00
223	TIMOLOL, MALEATO 0,5% FR 5ML COLÍRIO - Frasco âmbar com rótulo contendo identificação, data de fabricação, validade, nº de lote e registro no Min da Saúde.	FR	500	BIOSINETICA	R\$ 3,43	R\$ 1.715,00
227	TRAMADOL, CLORIDRATO 50MG - Embalagem hospitalar contendo 500 a 1000 comprimidos embalados em envelope ou blister, de forma que cada blister ou envelope apresente a quantidade de 10 ou 30 comprimidos. Cada embalagem deverá conter a identificação do fármaco segundo a DCB, a data de fabricação, validade, o nº de lote e registro no Min. da Saúde.	COMP	2500	TEUTO	R\$ 0,46	R\$ 1.150,00

234	VERAPAMIL, CLORIDRATO 80MG - Embalagem hospitalar contendo 500 a 1000 comprimidos embalados em envelope ou blister, de forma que cada blister ou envelope apresente a quantidade de 10 ou 30 comprimidos. Cada embalagem deverá conter a identificação do fármaco segundo a DCB, a data de fabricação, validade, o nº de lote e registro no Min. da Saúde.	COMP	500	SANVAL	R\$ 0,32	R\$ 160,00
238	ÁCIDO TRANEXÂMICO 50 MG/ML 5ML - Ampola contendo identificação, data de fabricação, data de validade, número de lote e registro no Ministério da Saúde.	AMP	3000	BLAU	R\$ 6,04	R\$ 18.120,00
241	ÁGUA DESTILADA ESTÉRIL E APIROGÊNICA 100 ML - Ampola âmbar contendo identificação, data de fabricação, data de validade, número de lote e registro no Ministério da Saúde.	FR	600	EQUIPLEX	R\$ 4,29	R\$ 2.574,00
257	BICARBONATO DE SÓDIO 8,4% 10 ML - Ampola contendo identificação, data de fabricação, data de validade, número de lote e registro no Ministério da Saúde.	AMP	1500	SAMTEC	R\$ 1,04	R\$ 1.560,00
280	CITRATO FENTANIL, 0,05MG/2ML - bolsa contendo identificação, data de fabricação, data de validade, número de lote e registro no Ministério da Saúde.	AMP	2000	HIPOLABOR	R\$ 3,35	R\$ 6.700,00
299	DICLOFENACO DE SÓDIO 25MG/ML 3 ML - Ampola contendo identificação, data de fabricação, data de validade, número de lote e registro no Ministério da Saúde.	AMP	5000	FARMACE	R\$ 1,10	R\$ 5.500,00
398	SULFATO DE MORFINA 10MG/ML 1 ML - Ampola âmbar contendo identificação, data de fabricação, data de validade, número de lote e registro no Ministério da Saúde.	AMP	2500	UNIÃO QUÍMICA	R\$ 5,09	R\$ 12.725,00
403	TIOPENTAL SÓDICO 1G PÓ SOLUÇÃO INJETAVEL - frasco/ampola contendo identificação, data de fabricação, data de validade, número de lote e registro no Ministério da Saúde.	FR/AM	100	CRISTALIA	R\$ 33,65	R\$ 3.365,00

Seropédica, 22 de dezembro de 2021.

RENE MELLO VIGNÉ
Secretaria Municipal de Saúde
Matr. 17.445

(OMITIDO DO BOLETIM OFICIAL DO MUNICÍPIO DE SEROPÉDICA Nº 867,
22/12/2021).

ATOS DA SECRETARIA MUNICIPAL DE SERVIÇOS PÚBLICOS

Errata referente à publicação vinculada na Edição 853- ano 4, pág. 6 referente aos ATOS DA SECRETARIA MUNICIPAL DE SERVIÇOS PÚBLICOS do Boletim Oficial de Seropédica, 07 de dezembro de 2021.

Onde lê-se: PARTES: FUNDO MUNICIPAL DE ASSISTÊNCIA SOCIAL PARA EMISSÃO DE NOTA DE EMPENHO CORRESPONDENTE AO EXERCÍCIO E LANÇAMENTO NO SIGFIS;

Ler-se-á: PARTES: SECRETARIA MUNICIPAL DE FAZENDA PARA EMISSÃO DE NOTA DE EMPENHO CORRESPONDENTE AO EXERCÍCIO E LANÇAMENTO NO SIGFIS;

O NOVO TEMPO É AGORA

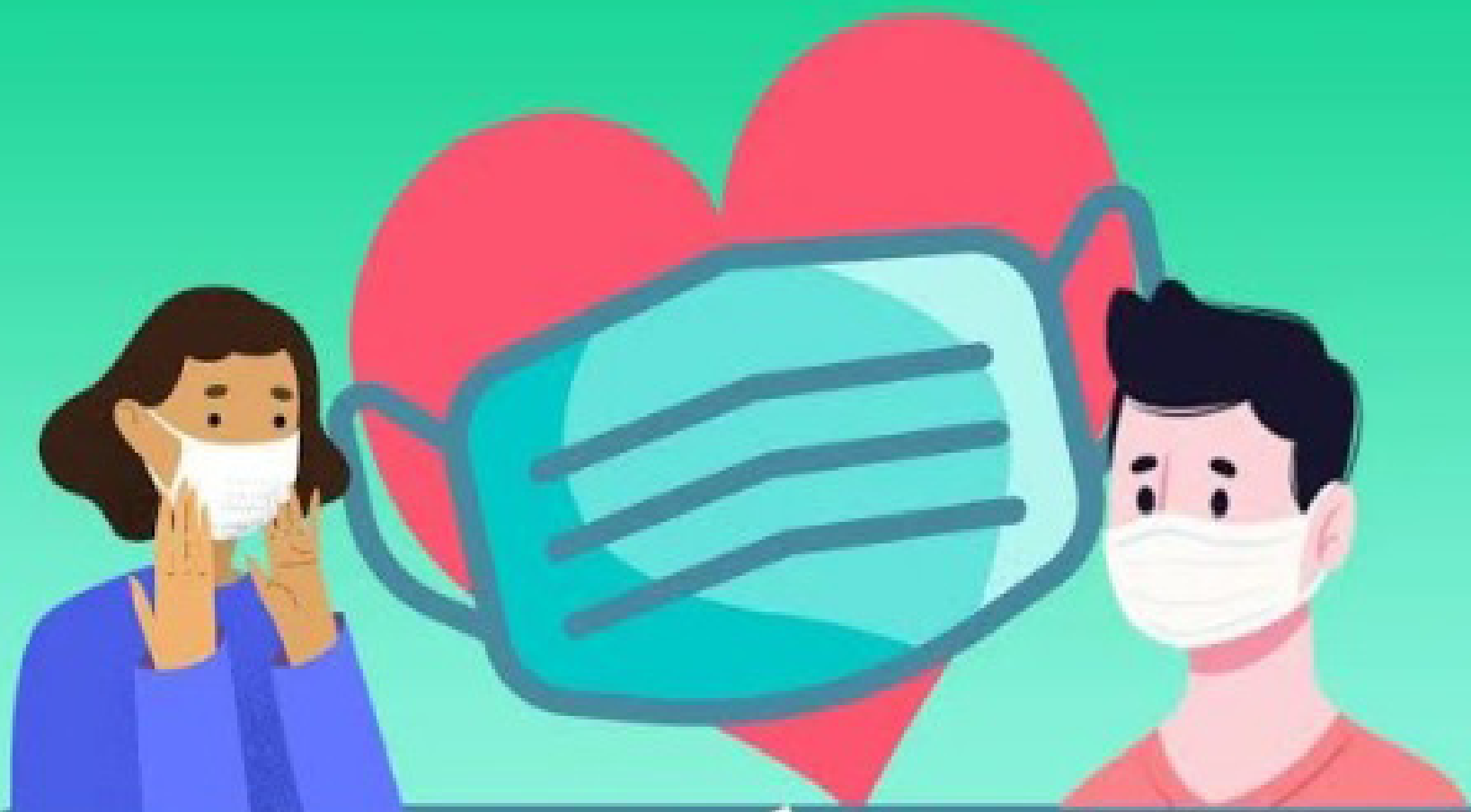

USAR MÁSCARA

É UM ATO DE

AMOR À VIDA

#SeropédicaNaLutaContraACovid19

caprefeitura.municipal.seropedica



Prefeitura de
Seropédica
— O NOVO TEMPO É AGORA —



#SEROPÉDICA CONTRA A COVID19

**NÃO
ESQUEÇA
DA
SEGUNDA
DOSE**



Prefeitura de
Seropédica
— O NOVO TEMPO É AGORA —

