

**PODER EXECUTIVO**

**LUCAS DUTRA DOS SANTOS**  
Prefeito Municipal

**VANDRÉA DOS SANTOS STEFFAN**  
Vice-Prefeita

**SECRETARIAS**

**PROCURADOR GERAL DO MUNICÍPIO**  
LUIZ FERNANDO ALVES EVANGELISTA

**CONTROLADOR GERAL DO MUNICÍPIO**  
GECIMAR JORGE DE ARAGÃO

**SECRETÁRIO MUNICIPAL DE GOVERNO**  
FÁBIO LUIZ MOFFATI MONTEIRO

**SECRETÁRIO MUNICIPAL DE FAZENDA**  
WALTER CARNEIRO DE FIGUEIREDO JUNIOR

**SECRETÁRIO MUNICIPAL DE EDUCAÇÃO**  
MARCIEL FALCÃO PEQUENO

**SECRETÁRIO MUNICIPAL DE SAÚDE**  
RENE MELLO VIGNE

**SECRETÁRIA MUNICIPAL DE ADMINISTRAÇÃO**  
CLAUDIA CRISTINA DA COSTA FERREIRA

**SECRETÁRIA MUNICIPAL DE SUPRIMENTOS**  
EDILAINE GRACIANO FERREIRA ALVES EVANGELISTA

**SECRETÁRIA MUNICIPAL DE ASSISTÊNCIA SOCIAL E DIREITOS HUMANOS**  
VANDRÉA DOS SANTOS STEFFAN

**SECRETÁRIO MUNICIPAL DE PLANEJAMENTO E DESENVOLVIMENTO SUSTENTÁVEL**  
ALEX WANDER MARTINS VILLELA

**SECRETÁRIA MUNICIPAL DE MEIO AMBIENTE**  
FLÁVIA CONSTANTINO DA VITÓRIA

**SECRETÁRIO MUNICIPAL DO TRABALHO, EMPREGO E RENDA**  
NELSON JORGE MORAES MATOS

**SECRETÁRIO MUNICIPAL INDÚSTRIA, COMÉRCIO, CIÊNCIA, TECNOLOGIA E INOVAÇÃO**  
CARLOS ALBERTO MACHADO DE FREITAS

**SECRETÁRIO DE AGRONEGÓCIOS**  
JULIO CESAR DA SILVA CICARINO

**SECRETÁRIO MUNICIPAL DE ASSUNTOS ESTRATÉGICOS**  
AGUINALDO LUIS PEREIRA

**SECRETÁRIO MUNICIPAL DE COMUNICAÇÃO E EVENTOS**  
ALEXANDRE RAFAEL FERREIRA DA SILVA

**SECRETÁRIA MUNICIPAL DE TURISMO E CULTURA**  
MÔNICA RIBEIRO FIGUEIREDO

**SECRETÁRIO MUNICIPAL DE ESPORTE E LAZER**  
IGOR DOS SANTOS DA COSTA

**SECRETÁRIO MUNICIPAL DE SERVIÇOS PÚBLICOS E TRANSPORTES**  
PATRICK FIGUEIRA

**SECRETÁRIO MUNICIPAL DE DEFESA CIVIL**  
LEONARDO ROSA CARLOS

**SECRETÁRIO MUNICIPAL DE OBRAS**  
EIDER DANTAS

**SECRETÁRIO MUNICIPAL DE SEGURANÇA E ORDEM PÚBLICA**  
ANDERSON DE MOURA MEDEIROS

**PODER LEGISLATIVO****CÂMARA DE VEREADORES****MESA DIRETORA**

**HUGO PEREIRA DO CANTO JÚNIOR**  
Presidente

**SIDNEI COUTINHO PERRUT**  
Vice-Presidente

**Maximiliano Oliveira de Souza**  
1º Secretário

**Bruno de Almeida Santos**  
2º Secretário

Vereador: Bruno de Almeida Santos  
Vereador: Fernando Gomes Leite  
Vereador: Hugo Pereira Canto Júnior  
Vereador: Luciana Alves Silva das Chagas Vianna  
Vereador: Marcos Lomeu de Miranda  
Vereador: Maximiliano Oliveira de Souza  
Vereador: Rosimar Alves da Silva Moreira  
Vereador: Sidnei Coutinho Perrut  
Vereador: Sizenando Fernandes Paixão  
Vereador: Wattyla Felypeck Gabriel Vicente

Av. Ministro Fernando Costa, 754, Centro - Seropédica [contato@camaraseropedica.rj.gov.br](mailto:contato@camaraseropedica.rj.gov.br)  
Tel: (21) 2682-6757 / 2682-6888  
[www.camaraseropedica.rj.gov.br](http://www.camaraseropedica.rj.gov.br)



Prefeitura de

**Seropédica**

— O NOVO TEMPO É AGORA —®

**SUMÁRIO**

ATOS DO PREFEITO .....	2
ATOS DA SECRETARIA MUNICIPAL DE GOVERNO.....	5
ATOS DA SECRETARIA MUNICIPAL DE SUPRIMENTOS.....	5
ATOS DA SECRETARIA MUNICIPAL DE ASSISTÊNCIA SOCIAL E DIREITOS HUMANOS..	9
ATOS DA SECRETARIA MUNICIPAL DE COMUNICAÇÃO E EVENTOS.....	9

**ATOS DO PREFEITO**

**REPUBLICADO POR OMISSÃO DO ANEXO**

**LEI COMPLEMENTAR Nº 741 DE 12 DE ABRIL DE 2022.**

**DISPÕE SOBRE A CONCESSÃO DE REMISSÃO DE IMPOSTO SOBRE PROPRIEDADE PREDIAL E TERRITORIAL URBANO – IPTU e TAXA DE COLETA DE LIXO.**

**LUCAS DUTRA DOS SANTOS**, Prefeito do Município de Seropédica, Estado do Rio de Janeiro, no exercício das atribuições que lhe confere o artigo 74 da Lei Orgânica Municipal, faz saber que a Câmara de Vereadores aprovou, e eu sanciono e promulgo a seguinte lei:

Artigo 1º: Fica autorizado ao Poder Executivo, por meio da secretaria de fazenda, conceder remissão do imposto predial e territorial urbano (IPTU) e taxa de coleta de lixo ao contribuinte comprovadamente portador de doença descrita no anexo desta lei, e desde que a renda bruta familiar seja igual ou inferior a 02 (dois) salários mínimos mensais.

§1º - Considera-se família para fins de aplicação do disposto no caput deste artigo, aquela composta pelo contribuinte, cônjuge ou companheiro, pais, padrasto, madrasta, irmãos solteiros, filhos, enteados solteiros e menores tutelados, que habitam no mesmo domicílio do contribuinte.

§2º A remissão somente será concedida ao proprietário, possuidor ou titular do domínio útil de único imóvel de uso exclusivamente residencial.

Artigo 2º: A remissão será concedida mediante requerimento da pessoa descrita no caput do artigo 1º desta lei, ou seus representantes legais, dentro do prazo fixado para impugnação do tributo.

Parágrafo único - Em caráter excepcional, o prazo previsto no caput deste artigo, para o exercício de 2022, será prorrogado até 30 de abril.

Artigo 3º: Para concessão da remissão, o requerente deverá apresentar os seguintes documentos:

I – Laudo médico atual fornecido pelo médico que acompanha o tratamento, contendo diagnóstico da doença acometida, classificação internacional da doença (CID), o nome e o número do CRM do médico;

II – Declaração, sob as penas da lei, dos membros da família que têm domicílio no imóvel do requerente, com a documentação que comprova a relação matrimonial, união

estável, relação de parentesco e a tutela;

III – Comprovação da renda bruta familiar igual ou inferior a 02 (dois) salários mínimos mensais;

IV – Declaração, sob as penas da Lei, ser proprietário, possuidor ou titular do domínio útil de 01 (um) único imóvel, de uso exclusivamente residencial;

V – Cópia da identidade e CPF do requerente.

§1º - A veracidade das declarações e dos demais requisitos autorizadores da concessão da remissão será apurado pelo fiscal tributário.

§2º - O fiscal tributário poderá requisitar o apoio dos agentes públicos da secretária de assistência social e direitos humanos e da secretaria de saúde para os fins previstos no parágrafo anterior.

§3º - Após a atividade fiscalizatória, o fiscal tributário deverá emitir manifestação fundamentada, com a indicação dos pressupostos fáticos e jurídicos que justificam a prática daquele ato administrativo.

§4º - Fica dispensado a emissão de parecer jurídico da Procuradoria Geral do Município, exceto no caso de eventual consulta jurídica formulada pelo secretário de fazenda, com precisa identificação da questão jurídica a ser analisada, sendo vedado pedido genérico de consulta jurídica.

§5º - O parecer jurídico da Procuradoria Geral do Município não terá efeito vinculante.

Artigo 4º: Após a manifestação fundamentada do fiscal tributário, o requerimento será analisado pelo secretário de fazenda, autoridade que tem competência decisória para conceder a remissão.

§1º - Caberá, no prazo de cinco dias úteis, a contar da ciência do requerente ou do seu representante legal, embargos de declaração para sanar omissão, contradição, obscuridade e erro material da decisão administrativa proferida pelo secretário de fazenda.

§2º - Os embargos de declaração interrompem o prazo para interposição do recurso de reconsideração.

§3º - Os embargos de declaração serão julgados pelo secretário de fazenda.

Artigo 5º - Caberá, no prazo de quinze dias úteis, a contar da ciência do requerente ou do seu representante legal, recurso de reconsideração da decisão administrativa negatória do pedido de remissão.

§1º - O recurso de reconsideração será julgado pelo

secretário de fazenda.

§2º - A decisão administrativa proferida no julgamento do recurso de reconsideração é irreversível administrativamente.

Artigo 6º - O benefício tem caráter pessoal e não gera direito adquirido.

§1º - Constatado, a qualquer tempo, a ausência ou a inobservância dos requisitos que autorizam a concessão do benefício previsto nesta lei, a remissão será anulada ou cassada, ficando o contribuinte sujeito ao pagamento do imposto e das penalidades, observadas as garantias constitucionais do devido processo legal e do contraditório e da ampla defesa.

§2º - A decisão administrativa proferida pelo secretário de fazenda está sujeita aos recursos e prazos fixados nesta lei.

Artigo 7º - O Poder Executivo deverá dar ampla divulgação do benefício e prazos estabelecidos por esta lei, possibilitando a todos os cidadãos o seu conhecimento.

Artigo 8º: Esta Lei entrará em vigor na data sua publicação, revogadas as disposições em contrário.

**Seropédica-RJ, 12 de Abril de 2022.**

**LUCAS DUTRA DOS SANTOS**  
**Prefeito Municipal**

**ANEXO**

- 1 – Neoplasia Maligna;
- 2 – Síndrome da Deficiência Imunológica Adquirida (AIDS/ HIV);
- 3 – Esclerose Múltipla;
- 4 – Paralisia Irreversível e Incapacitante;
- 5 – Síndrome de Talidomida;
- 6 – Cardiopatia Grave;
- 7 – Tuberculose ativa;
- 8 – Hanseníase;
- 9 – Alienação Mental;
- 10 – Cegueira;
- 11 – Espondiloartrose anquilosante;
- 12 – Doença de Parkinson;
- 13 – Nefropatia Grave;
- 14 – Hepatopatia Grave;
- 15 – Estados avançados da doença de Paget (Osteíte Deformante);
- 16 – Síndrome de Trombofilia e de Charcot-Marie -Tooth;
- 17 – Fibrose Cística (Muscoviscidose);
- 18 – Acidente Vascular Cerebral com comprometimento motor neurológico;
- 12 – Doença de Alzheimer;
- 13 – Portador de Esclerose Lateral Amiotrófica e Esclerodermia.



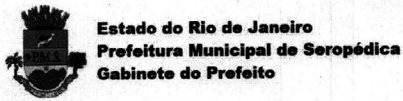

## ATO DE DESIGNAÇÃO DE RESPONSABILIDADE TÉCNICA

O Prefeito Municipal de Seropédica, no uso de suas atribuições legais resolve:

Designar o médico RENE MELLO VIGNE, cadastrado no CRM-RJ com o nº 52-65829-4, nacionalidade Brasileira, Registro Geral nº 083713792/IFP - RJ, CPF: 030.023.377-90, para responder como responsável técnico pela Secretaria Municipal de Saúde de Seropédica (CRM - 52-106754-0-PJ), a partir da presente.

Seropédica, 11 de Abril de 2022

Lucas Dutra dos Santos  
Prefeito Municipal



**PREFEITURA MUNICIPAL DE SEROPEDICA**  
Rua Maria Lourenço, 18  
Fazenda Caxias

Decreto Nº 1872 de 13 de abril, 2022

Abre crédito suplementar no valor total de R\$531.885,00, para fins que se especifica e da outras providências.

O PREFEITO MUNICIPAL, no uso de suas atribuições legais, constitucionais e de acordo com o que lhe confere o art. 8º da Lei Orçamentária nº 714/21 datada em 30/12/2021, publicação 30/12/2021

### DECRETA:

Artigo 1º - Fica aberto crédito suplementar as seguintes dotações

#### Dotações Suplementadas

##### FUNDO MUNICIPAL DE SAÚDE

05.22 Fundo Municipal de Saúde	
2.020	MANUTENÇÃO E OPERACIONALIZAÇÃO DO FMS
3.1.9.0.13.03	OBRIGAÇÕES PATRONIAS - INSS / REG. PROP. PREV. SUS 100.000,00
3.1.9.0.13.03	OBRIGAÇÕES PATRONIAS - INSS / REG. PROP. PREV. Teto Financeiro de Média e Alta Com 100.000,00
3.1.9.0.13.03	OBRIGAÇÕES PATRONIAS - INSS / REG. PROP. PREV. Transferências de Recursos Próprios 331.885,00
<b>Total do Projeto / Atividade R\$ 531.885,00</b>	
<b>Total da Unidade R\$ 531.885,00</b>	
<b>Valor Total Suplementado R\$ 531.885,00</b>	

Artigo 2º - As despesas decorrentes da abertura do presente crédito suplementar, serão cobertas com recursos de que trata o Artigo 43 parágrafo 1º da Lei Federal Nº 4.320/64, Inciso III.

Inciso: II - Excesso de Arrecadação: R\$531.885,00  
III - Anulação de Dotação: \$531.885,00

#### Dotações Anuladas

##### FUNDO MUNICIPAL DE SAÚDE

05.22 Fundo Municipal de Saúde	
2.016	MANUTENÇÃO E OPERACIONALIZAÇÃO A ESB / SAÚDE BUCAL/CEO (PREVINE BRASIL)
3.1.9.0.11.01	VENCIMENTOS E VANTAGENS FIXAS - PESSOA CIVIL Transferências de Recursos Próprios 132.760,00
3.3.9.0.30.03	OUTROS MATERIAIS DE CONSUMO Transferências de Recursos Próprios 60.000,00
3.3.9.0.30.03	OUTROS MATERIAIS DE CONSUMO Transferências Estaduais para Saúde 12.375,00
4.4.9.0.52.00	EQUIPAMENTOS E MATERIAL PERMANENTE Transferências de Recursos Próprios 40.000,00
<b>Total do Projeto / Atividade R\$ 245.135,00</b>	
2.017	MANUT/OPERAC. PROG. AGENTES COMUNITÁRIOS DE SAÚDE
3.1.9.0.11.01	VENCIMENTOS E VANTAGENS FIXAS - PESSOA CIVIL Transferências de Recursos Próprios 286.750,00
<b>Total do Projeto / Atividade R\$ 286.750,00</b>	
<b>Total da Unidade R\$ 531.885,00</b>	
<b>Valor Total Anulado R\$ 531.885,00</b>	



**PREFEITURA MUNICIPAL DE SEROPEDICA**  
Rua Maria Lourenço, 18  
Fazenda Caxias

Artigo 3º - Revogadas as disposições em contrário. Publique-se, afixe-se e cumpra-se.

Gabinete do Prefeito, 13 de abril, 2022



**PREFEITURA MUNICIPAL DE SEROPEDICA**  
Rua Maria Lourenço, 18  
Fazenda Caxias

Decreto Nº 1869 de 12 de abril, 2022

Abre crédito suplementar no valor total de R\$1.532.000,00, para fins que se especifica e da outras providências.

O PREFEITO MUNICIPAL, no uso de suas atribuições legais, constitucionais e de acordo com o que lhe confere o art. 8º da Lei Orçamentária nº 714/21 datada em 30/12/2021, publicação 30/12/2021

### DECRETA:

Artigo 1º - Fica aberto crédito suplementar as seguintes dotações

#### Dotações Suplementadas

##### PREFEITURA MUNICIPAL DE SEROPEDICA

01.09 Secretaria Municipal de Educação	
2.808	Manutenção e Operacionalização das Unidades Administrativas
3.3.9.0.39.05	DEMAIS SERVIÇOS DE TERCEIROS - PESSOA JURÍDICA Impostos e Transferências Constituci 1.532.000,00
<b>Total do Projeto / Atividade R\$ 1.532.000,00</b>	
<b>Total da Unidade R\$ 1.532.000,00</b>	
<b>Valor Total Suplementado R\$ 1.532.000,00</b>	

Artigo 2º - As despesas decorrentes da abertura do presente crédito suplementar, serão cobertas com recursos de que trata o Artigo 43 parágrafo 1º da Lei Federal Nº 4.320/64, Inciso III.

Inciso: II - Excesso de Arrecadação: R\$1.532.000,00  
III - Anulação de Dotação: \$1.532.000,00

#### Dotações Anuladas

##### PREFEITURA MUNICIPAL DE SEROPEDICA

01.09 Secretaria Municipal de Educação	
2.067	Uniformes, Material Permanente, Obras e Instalações, Material Didático e de Distribuição Gratuita - QSE
4.4.9.0.51.00	OBRAS E INSTALAÇÕES Royalties 103.000,00
<b>Total do Projeto / Atividade R\$ 103.000,00</b>	
2.808	Manutenção e Operacionalização das Unidades Administrativas
4.4.9.0.51.00	OBRAS E INSTALAÇÕES Impostos e Transferências Constituci 1.429.000,00
<b>Total do Projeto / Atividade R\$ 1.429.000,00</b>	
<b>Total da Unidade R\$ 1.532.000,00</b>	
<b>Valor Total Anulado R\$ 1.532.000,00</b>	



**PREFEITURA MUNICIPAL DE SEROPEDICA**  
Rua Maria Lourenço, 18  
Fazenda Caxias

Artigo 3º - Revogadas as disposições em contrário. Publique-se, afixe-se e cumpra-se.

Gabinete do Prefeito, 12 de abril, 2022



**PREFEITURA MUNICIPAL DE SEROPEDICA**

Rua Maria Lourenço, 18  
Fazenda Caxias

Decreto Nº 1870 de 1 de abril, 2022

Abre crédito suplementar no valor total de R\$7.697.000,00, para fins que se especifica e da outras providências.

O PREFEITO MUNICIPAL, no uso de suas atribuições legais, constitucionais e de acordo com o que lhe confere o art. 8º da Lei Orçamentária nº 714/21 datada em 30/12/2021, publicação 30/12/2021

**DECRETA:**

Artigo 1º - Fica aberto crédito suplementar as seguintes dotações

**Dotações Suplementadas**

**PREFEITURA MUNICIPAL DE SEROPEDICA**

01.08	Secretaria Municipal de Obras		
1.032	Infraestrutura, saneamento e pavimentação		
4.4.9.0.51.00	OBRAS E INSTALAÇÕES	Royalties	7.697.000,00
		<b>Total do Projeto / Atividade R\$</b>	<b>7.697.000,00</b>
		<b>Total da Unidade R\$</b>	<b>7.697.000,00</b>
		<b>Valor Total Suplementado R\$</b>	<b>7.697.000,00</b>

Artigo 2º - As despesas decorrentes da abertura do presente crédito suplementar, serão cobertas com recursos de que trata o Artigo 43 parágrafo 1º da Lei Federal Nº 4.320/64, Inciso III.

Inciso: II - Excesso de Arrecadação: R\$7.697.000,00  
III - Anulação de Dotação : \$7.697.000,00

**Dotações Anuladas**

**PREFEITURA MUNICIPAL DE SEROPEDICA**

01.06	Secretaria Municipal de Administração		
2.802	Manutenção e Operacionalização das Unidades Administrativas		
3.3.9.0.39.05	DEMAIS SERVIÇOS DE TERCEIROS - PESSOA JURÍDICA	Recursos Próprios	1.000.000,00
		<b>Total do Projeto / Atividade R\$</b>	<b>1.000.000,00</b>
		<b>Total da Unidade R\$</b>	<b>1.000.000,00</b>
01.07	Secretaria Municipal de Fazenda		
1.169	Encargos da Dívida com o INSS, Previdência e PASEP		
4.6.9.0.71.01	Principal da Dívida Contratual com INSS / PASEP Arrecadação	Recursos Próprios	774.350,99
		<b>Total do Projeto / Atividade R\$</b>	<b>774.350,99</b>
		<b>Total da Unidade R\$</b>	<b>774.350,99</b>
01.08	Secretaria Municipal de Obras		
1.032	Infraestrutura, Saneamento e Pavimentação		
3.3.9.0.30.03	OUTROS MATERIAIS DE CONSUMO	Recursos Próprios	1.000.000,00
3.3.9.0.39.05	DEMAIS SERVIÇOS DE TERCEIROS - PESSOA JURÍDICA	Recursos Próprios	70.000,00
3.3.9.0.92.00	DESPESAS DE EXERCÍCIOS ANTERIORES	Recursos Próprios	142.974,84
4.4.9.0.51.00	OBRAS E INSTALAÇÕES	Recursos Próprios	1.654.114,17
4.4.9.0.52.00	EQUIPAMENTOS E MATERIAL PERMANENTE	Recursos Próprios	100.000,00

Servaux

Página 1 de 2



**PREFEITURA MUNICIPAL DE SEROPEDICA**

Rua Maria Lourenço, 18  
Fazenda Caxias

**Dotações Anuladas**

**PREFEITURA MUNICIPAL DE SEROPEDICA**

01.08	Secretaria Municipal de Obras		
1.032	Infraestrutura, saneamento e pavimentação		
		<b>Total do Projeto / Atividade R\$</b>	<b>2.967.089,01</b>
1.036	Sistema de Esgoto de Água Pluvial		
3.3.9.0.30.03	OUTROS MATERIAIS DE CONSUMO	Recursos Próprios	55.000,00
4.4.9.0.51.00	OBRAS E INSTALAÇÕES	Convênios Diversos	100.000,00
4.4.9.0.51.00	OBRAS E INSTALAÇÕES	Recursos Próprios	100.000,00
		<b>Total do Projeto / Atividade R\$</b>	<b>255.000,00</b>
1.044	Obras de arte em vias Urbanas		
4.4.9.0.51.00	OBRAS E INSTALAÇÕES	Recursos Próprios	100.000,00
		<b>Total do Projeto / Atividade R\$</b>	<b>100.000,00</b>
2.163	Abriço de Passageiro		
4.4.9.0.51.00	OBRAS E INSTALAÇÕES	Recursos Próprios	200.000,00
		<b>Total do Projeto / Atividade R\$</b>	<b>200.000,00</b>
2.805	Manutenção e Operacionalização das Unidades		
4.4.9.0.52.00	EQUIPAMENTOS E MATERIAL PERMANENTE	Recursos Próprios	100.000,00
4.4.9.0.61.00	AQUISIÇÃO DE IMÓVEIS	Recursos Próprios	100.000,00
		<b>Total do Projeto / Atividade R\$</b>	<b>200.000,00</b>
		<b>Total da Unidade R\$</b>	<b>3.722.089,01</b>

Servaux

Página 1 de 2

01.17	Secretaria Municipal de Comunicação e Eventos		
2.861	Festas Oficiais, Promoção, Realização e Evento		
3.3.9.0.39.05	DEMAIS SERVIÇOS DE TERCEIROS - PESSOA JURÍDICA	Recursos Próprios	800.000,00
		<b>Total do Projeto / Atividade R\$</b>	<b>800.000,00</b>
		<b>Total da Unidade R\$</b>	<b>800.000,00</b>
01.90	Reserva de Contingência		
9.999	Reserva de Contingência		
9.9.9.9.99.99	RESERVA DE CONTINGÊNCIA	Recursos Próprios	1.400.560,00
		<b>Total do Projeto / Atividade R\$</b>	<b>1.400.560,00</b>
		<b>Total da Unidade R\$</b>	<b>1.400.560,00</b>
		<b>Valor Total Anulado R\$</b>	<b>7.697.000,00</b>

Artigo 3º - Revogadas as disposições em contrário. Publique-se, afixe-se e cumpra-se.

Gabinete do Prefeito, 1 de abril, 2022

Servaux

Página 2 de 2



**PREFEITURA MUNICIPAL DE SEROPEDICA**

Rua Maria Lourenço, 18  
Fazenda Caxias

Decreto Nº 1871 de 12 de abril, 2022

Abre crédito suplementar no valor total de R\$286.170,98, para fins que se especifica e da outras providências.

O PREFEITO MUNICIPAL, no uso de suas atribuições legais, constitucionais e de acordo com o que lhe confere o art. 8º da Lei Orçamentária nº 714/21 datada em 30/12/2021, publicação 30/12/2021

**DECRETA:**

Artigo 1º - Fica aberto crédito suplementar as seguintes dotações

**Dotações Suplementadas**

**PREFEITURA MUNICIPAL DE SEROPEDICA**

01.09	Secretaria Municipal de Educação		
2.808	Manutenção e Operacionalização das Unidades Administrativas		
3.3.9.0.39.05	DEMAIS SERVIÇOS DE TERCEIROS - PESSOA JURÍDICA	ROYALTIES VINCULADOS A EDUC	236.018,03
4.4.9.0.51.00	OBRAS E INSTALAÇÕES	ROYALTIES VINCULADOS A EDUC	50.152,95
		<b>Total do Projeto / Atividade R\$</b>	<b>286.170,98</b>
		<b>Total da Unidade R\$</b>	<b>286.170,98</b>
		<b>Valor Total Suplementado R\$</b>	<b>286.170,98</b>

Artigo 2º - As despesas decorrentes da abertura do presente crédito suplementar, serão cobertas com recursos de que trata o Artigo 43 parágrafo 1º da Lei Federal Nº 4.320/64, Inciso III.

Inciso: II - Excesso de Arrecadação: R\$286.170,98  
III - Anulação de Dotação : \$286.170,98

**Dotações Anuladas**

**PREFEITURA MUNICIPAL DE SEROPEDICA**

01.09	Secretaria Municipal de Educação		
2.045	Convênios Creche		
3.3.9.0.36.01	OUTROS SERVIÇOS DE TERCEIROS - PESSOA FÍSICA	Impostos e Transferências Constituci	26.018,03
		<b>Total do Projeto / Atividade R\$</b>	<b>26.018,03</b>
2.050	Transporte Escolar		
3.3.9.0.39.05	DEMAIS SERVIÇOS DE TERCEIROS - PESSOA JURÍDICA	Convênios MEC/FNDE	210.000,00
		<b>Total do Projeto / Atividade R\$</b>	<b>210.000,00</b>
2.808	Manutenção e Operacionalização das Unidades Administrativas		
4.4.9.0.51.00	OBRAS E INSTALAÇÕES	Impostos e Transferências Constituci	50.152,95
		<b>Total do Projeto / Atividade R\$</b>	<b>50.152,95</b>
		<b>Total da Unidade R\$</b>	<b>286.170,98</b>
		<b>Valor Total Anulado R\$</b>	<b>286.170,98</b>

Servaux

Página 1 de 2



## PREFEITURA MUNICIPAL DE SEROPEDICA

Rua Maria Lourenço, 18  
Fazenda Caxias

Artigo 3º - Revogadas as disposições em contrário. Publique-se, afixe-se e cumpra-se.

Gabinete do Prefeito, 12 de abril, 2022

Servaux

Página 2 de 2



## PREFEITURA MUNICIPAL DE SEROPEDICA

Rua Maria Lourenço, 18  
Fazenda Caxias

Republicado por haver incorreção

Decreto Nº 1864 de 5 de abril, 2022

Abre crédito suplementar no valor total de R\$4.117.701,50, para fins que se especifica e da outras providências.

O PREFEITO MUNICIPAL, no uso de suas atribuições legais, constitucionais e de acordo com o que lhe confere o art. 8º da Lei Orçamentária nº 714/21 datada em 30/12/2021, publicação 30/12/2021

### DECRETA:

Artigo 1º - Fica aberto crédito suplementar as seguintes dotações

#### Dotações Suplementadas

##### PREFEITURA MUNICIPAL DE SEROPEDICA

01.09	Secretaria Municipal de Educação		
2.067	Uniformes, Material Permanente, Obras e Instalações, Material Didático e de Distribuição Gratuita - QSE		
3.3.9.0.32.00	MATERIAL DE DISTRIBUIÇÃO GRATUITA	Impostos e Transferências Constituci	4.117.701,50
		<b>Total do Projeto / Atividade R\$</b>	<b>4.117.701,50</b>
		<b>Total da Unidade R\$</b>	<b>4.117.701,50</b>
		<b>Valor Total Suplementado R\$</b>	<b>4.117.701,50</b>

Artigo 2º - As despesas decorrentes da abertura do presente crédito suplementar, serão cobertas com recursos de que trata o Artigo 43 parágrafo 1º da Lei Federal Nº 4.320/64, Inciso III.

Inciso: II - Excesso de Arrecadação: R\$4.117.701,50  
III - Anulação de Dotação: \$4.117.701,50

#### Dotações Anuladas

##### PREFEITURA MUNICIPAL DE SEROPEDICA

01.09	Secretaria Municipal de Educação		
2.067	Uniformes, Material Permanente, Obras e Instalações, Material Didático e de Distribuição Gratuita - QSE		
3.3.9.0.30.03	OUTROS MATERIAIS DE CONSUMO	Salário Educação	600.000,00
3.3.9.0.32.00	MATERIAL DE DISTRIBUIÇÃO GRATUITA	Salário Educação	2.000.000,00
3.3.9.0.39.05	DEMAIS SERVIÇOS DE TERCEIROS - PESSOA JURÍDICA	Salário Educação	8.000,00
4.4.9.0.51.00	OBRAS E INSTALAÇÕES	Salário Educação	9.701,50
4.4.9.0.52.00	EQUIPAMENTOS E MATERIAL PERMANENTE	Salário Educação	1.500.000,00
		<b>Total do Projeto / Atividade R\$</b>	<b>4.117.701,50</b>
		<b>Total da Unidade R\$</b>	<b>4.117.701,50</b>
		<b>Valor Total Anulado R\$</b>	<b>4.117.701,50</b>

Servaux

Página 1 de 2



## PREFEITURA MUNICIPAL DE SEROPEDICA

Rua Maria Lourenço, 18  
Fazenda Caxias

Artigo 3º - Revogadas as disposições em contrário. Publique-se, afixe-se e cumpra-se.

Gabinete do Prefeito, 5 de abril, 2022

Servaux

Página 2 de 2

## ATOS DA SECRETARIA MUNICIPAL DE GOVERNO

### ERRATA

#### TERMO DE RATIFICAÇÃO

##### Processo Administrativo nº 1194/2022

Errata do Termo de Ratificação publicado no BOS – Boletim Oficial de Seropédica na Edição nº 954, fl. 2, do dia 24 de março de 2022 (quinta-feira)

**Onde lê-se:** Respaldo no caput, do artigo 24, inc. II da Lei nº 8.666/93.

**Lê-se à:** Respaldo no caput, do artigo 25, inc. II da Lei nº 8.666/93.

**Onde lê-se:** ... através de dispensa de licitação ...

**Lê-se à:** ... através de inexigibilidade de licitação ...

Seropédica-RJ, 13 de abril de 2022.

**Fábio Luiz Moffati Monteiro**  
Secretário Municipal de Governo  
Matrícula: 17486

### ERRATA

#### TERMO DE RATIFICAÇÃO

##### Processo Administrativo nº 1195/2022

Errata do Termo de Ratificação publicado no BOS – Boletim Oficial de Seropédica na Edição nº 954, fl. 3, do dia 24 de março de 2022 (quinta-feira)

**Onde lê-se:** Respaldo no caput, do artigo 24, inc. II da Lei nº 8.666/93.

**Lê-se à:** Respaldo no caput, do artigo 25, inc. II da Lei nº 8.666/93.

**Onde lê-se:** ... através de dispensa de licitação ...

**Lê-se à:** ... através de inexigibilidade de licitação ...

Seropédica-RJ, 13 de abril de 2022.

**Fábio Luiz Moffati Monteiro**  
Secretário Municipal de Governo  
Matrícula: 17486

## ATOS DA SECRETARIA MUNICIPAL DE SUPRIMENTOS

### EXTRATO DA ATA DE REGISTRO DE PREÇOS

#### ATA DE REGISTRO DE PREÇOS Nº 010/CPL/2022

PROCESSO ADMINISTRATIVO Nº 9372/2021

PREGÃO PRESENCIAL Nº 019/CPL/2022

**VALIDADE:** 12 Meses a partir da data de assinatura.

**PARTES:** SECRETARIA MUNICIPAL COMUNICAÇÃO E ASSOCIAÇÃO CARIOCA DE PRESTAÇÃO DE SERVIÇOS ARTÍSTICOS E CULTURAIS

**OBJETO:** CONTRATAÇÃO DE EMPRESA PARA PRESTAÇÃO DE SERVIÇOS, SOB DEMANDA, DE LOCAÇÃO DE ESTRUTURAS INCLUINDO A MONTAGEM E DESMONTAGEM PARA REALIZAÇÃO DE EVENTOS PROMOVIDOS PELA SECRETARIA MUNICIPAL COMUNICAÇÃO

**VALOR TOTAL: R\$ 8.800.000,00 (oito milhões e oitocentos mil reais)**

**DATA DA ASSINATURA:** 13/04/2022

ITEM	DESCRIÇÃO DO ITEM	UNID.	QUAN.	MARCA	VALOR UNITÁRIO	VALOR TOTAL
1	TENDA PIRAMIDAL 03 X 03 - FABRICADAS EM CHAPA DE FERRO TUBULAR (DE 13 A 20"), COM PARTES SOLDADAS EM SISTEMA "MIG", GALVANIZAÇÃO DE ALTA RESISTÊNCIA, COM PARTES UNIDAS POR ENCAIXE E UNIDAS COM PARAFUSOS E CONEXÕES EM AÇO. TENDA PIRAMIDAL 03 X 03 - FABRICADAS EM CHAPA DE FERRO TUBULAR (DE 13 A 20"), COM PARTES SOLDADAS EM SISTEMA "MIG", GALVANIZAÇÃO DE ALTA RESISTÊNCIA, COM PARTES UNIDAS POR ENCAIXE E UNIDAS COM PARAFUSOS E CONEXÕES EM AÇO. PÉS DE SUSTENTAÇÃO - ESTRUTURA DE FERRO TUBULAR (DE 13 A 18"), COM ALTURA DE 2,50M OU 3,00M, ANCORADAS COM CORDAS DE NYLON DE ¾ COM AMARRAS ESPECIAIS, FIXADAS EM ESTACAS DE FERRO ENTERRADAS NO SOLO LONA DE COBERTURA - LAMINADO DE PVC CALANDRADO COM REFORÇO DE POLIÉSTER IMPERMEÁVEL, COM BLACK-OUT SOLAR DE ALTA RESISTÊNCIA E COM EMENDAS VULCANIZADAS A QUENTE. Período: Diária	DIARIA	510	ARAGUAIA	R\$ 375,00	R\$ 191.250,00
2	TENDA GALPÃO EM ESTRUTURA DE ALUMINIO FORMATO EM DUAS AGUAS COM LARGURA DE 10M DE VÃO LIVRE E PROFUNDIDADE 20M	DIARIA	25	ARAGUAIA	R\$ 14.365,00	R\$ 359.125,00
3	TENDA PIRAMIDAL 04 X 04 - FABRICADAS EM CHAPA DE FERRO TUBULAR (DE 13 A 20"), COM PARTES SOLDADAS EM SISTEMA "MIG", GALVANIZAÇÃO DE ALTA RESISTÊNCIA, COM PARTES UNIDAS POR ENCAIXE E UNIDAS COM PARAFUSOS E CONEXÕES EM AÇO. TENDA PIRAMIDAL 04 X 04 - FABRICADAS EM CHAPA DE FERRO TUBULAR (DE 13 A 20"), COM PARTES SOLDADAS EM SISTEMA "MIG", GALVANIZAÇÃO DE ALTA RESISTÊNCIA, COM PARTES UNIDAS POR ENCAIXE E UNIDAS COM PARAFUSOS E CONEXÕES EM AÇO. PÉS DE SUSTENTAÇÃO - ESTRUTURA DE FERRO TUBULAR (DE 13 A 18"), COM ALTURA DE 2,50M OU 3,00M, ANCORADAS COM CORDAS DE NYLON DE ¾ COM AMARRAS ESPECIAIS, FIXADAS EM ESTACAS DE FERRO ENTERRADAS NO SOLO LONA DE COBERTURA - LAMINADO DE PVC CALANDRADO COM REFORÇO DE POLIÉSTER IMPERMEÁVEL, COM BLACK-OUT SOLAR DE ALTA RESISTÊNCIA E COM EMENDAS VULCANIZADAS A QUENTE. Período: Diária	DIARIA	460	ARAGUAIA	R\$ 560,00	R\$ 257.600,00
4	TENDA PIRAMIDAL 05 X 05 - FABRICADAS EM CHAPA DE FERRO TUBULAR (DE 13 A 20"), COM PARTES SOLDADAS EM SISTEMA "MIG", GALVANIZAÇÃO DE ALTA RESISTÊNCIA, COM PARTES UNIDAS POR ENCAIXE E UNIDAS COM PARAFUSOS E CONEXÕES EM AÇO. TENDA PIRAMIDAL 05 X 05 - FABRICADAS EM CHAPA DE FERRO TUBULAR (DE 13 A 20"), COM PARTES SOLDADAS EM SISTEMA "MIG", GALVANIZAÇÃO DE ALTA RESISTÊNCIA, COM PARTES UNIDAS POR ENCAIXE E UNIDAS COM PARAFUSOS E CONEXÕES EM AÇO. PÉS DE SUSTENTAÇÃO - ESTRUTURA DE FERRO TUBULAR (DE 13 A 18"), COM ALTURA DE 2,50M OU 3,00M, ANCORADAS COM CORDAS DE NYLON DE ¾ COM AMARRAS ESPECIAIS, FIXADAS EM ESTACAS DE FERRO ENTERRADAS NO SOLO LONA DE COBERTURA - LAMINADO DE PVC CALANDRADO COM REFORÇO DE POLIÉSTER IMPERMEÁVEL, COM BLACK-OUT SOLAR DE ALTA RESISTÊNCIA E COM EMENDAS VULCANIZADAS A QUENTE. Período: Diária	DIARIA	460	ARAGUAIA	R\$ 755,00	R\$ 347.300,00

ITEM	DESCRIÇÃO DO ITEM	UNID.	QUAN.	MARCA	VALOR UNITÁRIO	VALOR TOTAL
5	TENDA PIRAMIDAL 06 X 06 - FABRICADAS EM CHAPA DE FERRO TUBULAR (DE 13 A 20"), COM PARTES SOLDADAS EM SISTEMA "MIG", GALVANIZAÇÃO DE ALTA RESISTÊNCIA, COM PARTES UNIDAS POR ENCAIXE E UNIDAS COM PARAFUSOS E CONEXÕES EM AÇO. TENDA PIRAMIDAL 06 X 06 - FABRICADAS EM CHAPA DE FERRO TUBULAR (DE 13 A 20"), PARTES SOLDADAS EM SISTEMA "MIG", GALVANIZAÇÃO DE ALTA RESISTÊNCIA, COM PARTES UNIDAS POR ENCAIXE E UNIDAS COM PARAFUSOS E CONEXÕES EM AÇO. PÉS DE SUSTENTAÇÃO - ESTRUTURA DE FERRO TUBULAR (DE 13 A 18"), COM ALTURA DE 2,50M OU 3,00M, ANCORADAS COM CORDAS DE NYLON DE ¾ COM AMARRAS ESPECIAIS, FIXADAS EM ESTACAS DE FERRO ENTERRADAS NO SOLO LONA DE COBERTURA - LAMINADO DE PVC CALANDRADO COM REFORÇO DE POLIÉSTER IMPERMEÁVEL, COM BLACK-OUT SOLAR DE ALTA RESISTÊNCIA E COM EMENDAS VULCANIZADAS A QUENTE. Período: Diária	DIARIA	250	ARAGUAIA	R\$ 1.036,00	R\$ 259.000,00
6	TENDA PIRAMIDAL 8X8 - FABRICADAS EM CHAPA DE FERRO TUBULAR (DE 13 A 20"), COM PARTES SOLDADAS EM SISTEMA "MIG", GALVANIZAÇÃO DE ALTA RESISTÊNCIA, COM PARTES UNIDAS POR ENCAIXE E UNIDAS COM PARAFUSOS E CONEXÕES EM AÇO. TENDA PIRAMIDAL 08 X 08 - FABRICADAS EM CHAPA DE FERRO TUBULAR (DE 13 A 20"), COM PARTES SOLDADAS EM SISTEMA "MIG", GALVANIZAÇÃO DE ALTA RESISTÊNCIA, COM PARTES UNIDAS POR ENCAIXE E UNIDAS COM PARAFUSOS E CONEXÕES EM AÇO. PÉS DE SUSTENTAÇÃO - ESTRUTURA DE FERRO TUBULAR (DE 13 A 18"), COM ALTURA DE 2,50M OU 3,00M, ANCORADAS COM CORDAS DE NYLON DE ¾ COM AMARRAS ESPECIAIS, FIXADAS EM ESTACAS DE FERRO ENTERRADAS NO SOLO. LONA DE COBERTURA - LAMINADO DE PVC CALANDRADO COM REFORÇO DE POLIÉSTER IMPERMEÁVEL, COM BLACK-OUT SOLAR DE ALTA RESISTÊNCIA E COM EMENDAS VULCANIZADAS A QUENTE. Período: Diária	DIARIA	200	ARAGUAIA	R\$ 1.319,00	R\$ 263.800,00
7	TENDA PIRAMIDAL 10 X 10 - FABRICADAS EM CHAPA DE FERRO TUBULAR (DE 13 A 20"), COM PARTES SOLDADAS EM SISTEMA "MIG", GALVANIZAÇÃO DE ALTA RESISTÊNCIA, COM PARTES UNIDAS POR ENCAIXE E UNIDAS COM PARAFUSOS E CONEXÕES EM AÇO. TENDA PIRAMIDAL 10 X 10 - FABRICADAS EM CHAPA DE FERRO TUBULAR (DE 13 A 20"), COM PARTES SOLDADAS EM SISTEMA "MIG", GALVANIZAÇÃO DE ALTA RESISTÊNCIA, COM PARTES UNIDAS POR ENCAIXE E UNIDAS COM PARAFUSOS E CONEXÕES EM AÇO. PÉS DE SUSTENTAÇÃO - ESTRUTURA DE FERRO TUBULAR (DE 13 A 18"), COM ALTURA DE 2,50M OU 3,00M, ANCORADAS COM CORDAS DE NYLON DE ¾ COM AMARRAS ESPECIAIS, FIXADAS EM ESTACAS DE FERRO ENTERRADAS NO SOLO. LONA DE COBERTURA - LAMINADO DE PVC CALANDRADO COM REFORÇO DE POLIÉSTER IMPERMEÁVEL, COM BLACK-OUT SOLAR DE ALTA RESISTÊNCIA E COM EMENDAS VULCANIZADAS A QUENTE. Período: Diária	DIARIA	300	ARAGUAIA	R\$ 1.849,00	R\$ 554.700,00
8	TENDA PIRAMIDAL 03 X 03 TIPO BAR COM BALCÃO E SAIA - FABRICADAS EM CHAPA DE FERRO TUBULAR (DE 13 A 20"), COM PARTES SOLDADAS EM SISTEMA "MIG", GALVANIZAÇÃO DE ALTA RESISTÊNCIA, COM PARTES UNIDAS POR ENCAIXE E UNIDAS COM PARAFUSOS E CONEXÕES EM AÇO. PÉS DE SUSTENTAÇÃO - ESTRUTURA DE FERRO TUBULAR (DE 13 A 18"), COM ALTURA DE 2,50M OU 3,00M, ANCORADAS COM CORDAS DE NYLON DE ¾ COM AMARRAS ESPECIAIS, FIXADAS EM ESTACAS DE FERRO ENTERRADAS NO SOLO. LONA DE COBERTURA - LAMINADO DE PVC CALANDRADO COM REFORÇO DE POLIÉSTER IMPERMEÁVEL, COM BLACK-OUT SOLAR DE ALTA RESISTÊNCIA E COM EMENDAS VULCANIZADAS A QUENTE. BALCÃO - CONFECCIONADO EM METALON 20 X20 GALVANIZADO NAS ESPESURAS DE CHAPA 1,20 EM SOLDA MIG, COM SUPORTE, CHAPA DE COMPENSADO MARÍTIMO DE 15 MM, MEDIDO 3,0 X 0,30. SAIA - CONFECCIONADO EM LAMINADO DE PVC CALANDRA DO COM REFORÇO DE POLIESTER IMPERMEÁVEL, COM BLACK-OUT SOLAR DE ALTA RESISTÊNCIA E COM EMENDAS VULCANIZADAS. Período: Diária	DIARIA	400	ARAGUAIA	R\$ 389,00	R\$ 155.600,00
9	TENDA PIRAMIDAL 04 X 04 TIPO BAR COM BALCÃO E SAIA FABRICADAS EM CHAPA DE FERRO TUBULAR (DE 13 A 20"), COM PARTES SOLDADAS EM SISTEMA "MIG", GALVANIZAÇÃO DE ALTA RESISTÊNCIA, COM PARTES UNIDAS POR ENCAIXE E UNIDAS COM PARAFUSOS E CONEXÕES EM AÇO. PÉS DE SUSTENTAÇÃO - ESTRUTURA DE FERRO TUBULAR (DE 13 A 18"), COM ALTURA DE 2,50M OU 3,00M, ANCORADAS COM CORDAS DE NYLON DE ¾ COM AMARRAS ESPECIAIS, FIXADAS EM ESTACAS DE FERRO ENTERRADAS NO SOLO. LONA DE COBERTURA - LAMINADO DE PVC CALANDRADO COM REFORÇO DE POLIÉSTER IMPERMEÁVEL, COM BLACK-OUT SOLAR DE ALTA RESISTÊNCIA E COM EMENDAS VULCANIZADAS A QUENTE. BALCÃO - CONFECCIONADO EM METALON 20 X20 GALVANIZADO NAS ESPESURAS DE CHAPA 1,20 EM SOLDA MIG, COM SUPORTE, CHAPA DE COMPENSADO MARÍTIMO DE 15 MM, MEDIDO 3,0 X 0,30. SAIA - CONFECCIONADO EM LAMINADO DE PVC CALANDRA DO COM REFORÇO DE POLIESTER IMPERMEÁVEL, COM BLACK-OUT SOLAR DE ALTA RESISTÊNCIA E COM EMENDAS VULCANIZADAS. Período: Diária	DIARIA	250	ARAGUAIA	R\$ 596,00	R\$ 149.000,00
10	TENDA DE CIRCO 30 X20 - FABRICADAS EM CHAPA DE FERRO TUBULAR (DE 13 A 20"), PARTES SOLDADAS EM SISTEMA "MIG", GALVANIZAÇÃO DE ALTA RESISTÊNCIA, COM PARTES UNIDAS POR ENCAIXE E UNIDAS COM PARAFUSOS E CONEXÕES AÇO. PÉS DE SUSTENTAÇÃO - ESTRUTURA FERRO TUBULAR (DE 13 A 18"), ALTURA DE 8,00 M OU 15,00 M, CORDAS NYLON DE ¾ COM AMARRAS ESPECIAIS, FIXADAS EM ESTACAS FERRO ENTERRADAS NO SOLO. LONA DE COB. A - LAMINADO PVC CALANDRADO, REFORÇO POLIÉSTER IMPERMEÁVEL, BLACK-OUT SOLAR DE ALTA RESISTÊNCIA E EMENDAS VULCANIZADAS A QUENTE. Período: Diária	DIARIA	10	ASSOC.	R\$ 13.815,00	R\$ 138.150,00
11	FECHAMENTO EM LONA PARA TENDA 3X3 Período: Diária	DIARIA	400	ARAGUAIA	R\$ 80,00	R\$ 32.000,00
12	FECHAMENTO EM LONA PARA TENDA 4X4 Período: Diária	DIARIA	200	ARAGUAIA	R\$ 95,00	R\$ 19.000,00

ITEM	DESCRIÇÃO DO ITEM	UNID.	QUAN.	MARCA	VALOR UNITÁRIO	VALOR TOTAL
13	FECHAMENTO EM LONA PARA TENDA 5X5 Período: Diária	DIARIA	200	ARAGUAIA	R\$ 133,00	R\$ 26.600,00
14	FECHAMENTO EM LONA PARA TENDA 6X6 Período: Diária	DIARIA	200	ARAGUAIA	R\$ 161,00	R\$ 32.200,00
15	FECHAMENTO EM LONA PARA TENDA 8X8 Período: Diária	DIARIA	160	ARAGUAIA	R\$ 191,00	R\$ 30.560,00
16	FECHAMENTO EM LONA PARA TENDA 10X10 Período: Diária	DIARIA	200	ARAGUAIA	R\$ 221,00	R\$ 44.200,00
17	PALCO COM COBERTURA MEDIDO 04 X 04 - ÁREA TOTAL DE 16 M <sup>2</sup> , COBERTURA PIRAMIDAL 04 X 04 LONA BRANCA LAMINADO DEPVC CALANDRADO REFORÇO DE POLIÉSTER IMPERMEÁVEL COM BLACK OUT SOLAR DE ALTA RESISTÊNCIA, PISO EM CHAPA DE COMPENSADO NAVAL DE 20"MM COM DIMENSÕES DE 2,20 X 1,60M COM CANTONEIRA DE FERRO, TRAVAMENTO TIPO MÃO FRANCESA, PÉS ESTRUTURA TUBULAR "INDUSTRIAL DE 3" E "2,5" NA CHAPA 14" E SAPATAS 15 X 15 COM ALTURA REGULÁVEL 1,20M À 2,20M, ESCADA DE ACESSO EM MATERIAL ANTIDERRAPANTE MEDINDO 1,20 DE LARGURA. Período: Diária	DIARIA	50	ASSOC.	R\$ 2.580,00	R\$ 129.000,00
18	PALCO COM COBERTURA MEDIDO 06 X 06 - COM ÁREA TOTAL DE 36 M <sup>2</sup> , COBERTURA PIRAMIDAL 06 X 06, LONA BRANCA LAMINADO PVC CALANDRADO COM REFORÇO DE POLIÉSTER IMPERMEÁVEL COM BLACK OUT SOLARE ALTA RESISTÊNCIA, PISO CHAPA DE COMPENSADO NAVAL DE 20"MM COM DIMENSÕES DE 2,20 X 1,60M COM CANTONEIRA DE FERRO, TRAVAMENTO TIPO MÃO FRANCESA, PÉS EM ESTRUTURA TUBULAR "INDUSTRIAL DE 3" E "2,5" NA CHAPA 14" E SAPATAS 15 X 15 COM ALTURA REGULÁVEL 1,20M À 2,20M, ESCADA DE ACESSO EM MATERIAL ANTIDERRAPANTE COM 1,20 DE LARGURA. Período: Diária	DIARIA	50	ASSOC.	R\$ 3.405,00	R\$ 170.250,00
19	PALCO COM COBERTURA 08 X 08 - COM ÁREA TOTAL DE 64 M <sup>2</sup> , COBERTURA PIRAMIDAL 08X08, LONA BRANCA LAMINADO DE PVC CALANDRADO COM REFORÇO DE POLIÉSTER IMPERMEÁVEL COM BLACK OUT SOLAR DE ALTA RESISTÊNCIA, PISO EM CHAPA DE COMPENSADO NAVAL DE 20"MM COM DIMENSÕES DE 2,20 X 1,60M COM CANTONEIRA DE FERRO, TRAVAMENTO TIPO MÃO FRANCESA, PÉS EM ESTRUTURA TUBULAR "INDUSTRIAL DE 3" E "2,5" NA CHAPA 14" E SAPATAS 15 X 15 COM ALTURA REGULÁVEL 1,20M À 2,20M, ESCADA DE ACESSO EM MATERIAL ANTIDERRAPANTE MEDINDO 1,20 DE LARGURA Período: Diária	DIARIA	20	ASSOC.	R\$ 5.935,00	R\$ 118.700,00
20	PALCO COM COBERTURA 10 X 08 - COM ÁREA TOTAL DE 80 M <sup>2</sup> , COBERTURA PIRAMIDAL 10 X 08, LONA BRANCA LAMINADO DE PVC CALANDRADO COM REFORÇO DE POLIÉSTER IMPERMEÁVEL COM BLACK OUT SOLAR DE ALTA RESISTÊNCIA, PISO EM CHAPA DE COMPENSADO NAVAL DE 20"MM COM DIMENSÕES DE 2,20 X 1,60M COM CANTONEIRA DE FERRO, TRAVAMENTO TIPO MÃO FRANCESA, PÉS EM ESTRUTURA TUBULAR "INDUSTRIAL DE 3" E "2,5" NA CHAPA 14" E SAPATAS 15 X 15 COM ALTURA REGULÁVEL DE 1,20M À 2,20M, ESCADA DE ACESSO, MATERIAL ANTIDERRAPANTE MEDINDO 1,20 DE LARGURA. Período: Diária	DIARIA	15	ASSOC.	R\$ 12.445,00	R\$ 186.675,00
21	PALCO CONCHA - MEDIDO 18 X 14 X 09 - METROS DE ALTURA, COBERTURA DE ALUMÍNIO PARA EVENTOS, CONSTRUÍDO ATRAVÉS DA JUNÇÃO DE ESTRUTURAS DE ALUMÍNIO DE DIVERSOS FORMATOS, PRODUZIDOS COM PERFIS ESTRUTURADOS, NA LIGA ASTM-6351-T6 ( NBR -6834 - NOV 2000/ NBR 7000 - FEV 2005), FIXAÇÃO POR MEIO DE PARAFUSOS SEXTAVADOS ROSCA PARCIAL A-325 - 5/8" UNC-ZINCADO BRANCO, JUNTAMENTE COM ARRUELA LISA F536 5/8" ZINCADO BRANCO EM UNIÃO COM PORCA SEXTAVADO PESADO A563-518 UNC. PROCESSO DE SOLDAGEM E SOLDADORES DE ACORDO COM NORMA AWS DIZ (DI.2M:FEV/2003). A MONTAGEM DAS ESTRUTURAS SERÃO FEITOS PELO PROCESSO GMAW ( MIG). SOLDAS DAS ESTRUTURAS SERÃO FEITAS PELO PROCESSO GTAW (TIS). LONA DE COBERTURA MP/400 F 24 NA COR BRANCA, DUAS FACES, ANTICHAMAS E ANTIFUNGO. PISO EM CHAPA DE COMPENSADO NAVAL DE 20 MM COM DIMENSÕES DE 2, 20 X 1,60 COM CANTONEIRAS DE FERRO E TRAVAMENTO TIPO MÃO FRANCESA 2,20 DE ALTURA, PÉS EM ESTRUTURA TUBULAR INDUSTRIAL DE 3" E 2,5" NA CHAPA 14 E SAPATAS 15 X 15 COM ALTURA REGULÁVEL DE 1,20 À 2,50M, ESCADA DE ACESSO. Período: Diária	DIARIA	15	ASSOC.	R\$ 20.548,00	R\$ 308.220,00
22	CARPETE PARA PISO CARPETE IGNIFUGADO, PODENDO SER CINZA, PRETO OU AZUL COM 3MM DE ESPESSURA FIXADO COM DUPLA FACE OU GRAMPOS	M <sup>2</sup>	10.000	ECOTEX	R\$ 44,00	R\$ 440.000,00
23	TORRE FLY PA COM ESTRUTURA DE ALUMINIO 4" TRELIÇADO COM SAPATAS PARA AJUSTE DE NIVEL E QUATRO TAÇLHAS COM CAPACIDADE DE CARGA DE ATE 2T. Período: Diária	DIARIA	20	ASSOC.	R\$ 2.584,00	R\$ 51.680,00
24	BANHEIRO QUÍMICO PNE	DIARIA	150	INOVABAN	R\$ 389,00	R\$ 58.350,00
25	BANHEIRO QUÍMICO	DIARIA	500	INOVABAN	R\$ 311,00	R\$ 155.500,00
26	BOX TRUSS (treliças) - metro linear. Box truss P30 linha pesada de alumínio com cubo modelo feeling ou similar	METRO LINEAR	900	ASSOC.	R\$ 68,00	R\$ 61.200,00
27	CAMAROTE COMPOSTO DE TENDA TIPO GALPÃO EM ESTRUTURA DE ALUMINIO COM FORMATO EM DUAS AGUAS. 10M DE VÃO LIVRE E PROFUNDIDADE DE 20M, GUARDA CORPO, ESCADA DE ACESSO EM MATERIAL, ANTIDERRAPANTE, CORRIMÃO E PISO EM CHAPA DE COMPENSADO NAVA DE 20MM, DIMENSÕES DE 2,00 M X 1,60 M COM ALTURA REGULAVEL DE 1,50M À 2,00m	DIARIA	20	ASSOC.	R\$ 21.078,00	R\$ 421.560,00
28	LOCAÇÃO DE ESTRUTURAS DE ESTANDES COMPOSTO POR DIVISÓRIAS MEDINDO 3,00X3,00 A ASEREM MONTADAS SOBRE PISOS METÁLICOS REVESTIDOS COM BORRACHA E/O U ACARPETADOS. Período: Diária	DIARIA	200	ASSOC.	R\$ 1.245,00	R\$ 249.000,00

ITEM	DESCRIÇÃO DO ITEM	UNID.	QUAN.	MARCA	VALOR UNITÁRIO	VALOR TOTAL
29	FECHAMENTO METÁLICO CHAPA DE FERRO GALVANIZADA NA ESPESSURA DE 24"MM COM ESTRUTURA DE METALON 25 X 25 NA CHAPA 18, MEDIDO 2,00 X 2, 10. Período: Diária	DIARIA	1.500	FABRICK	R\$ 61,00	R\$ 91.500,00
30	BARRICADA - 01 metro linear por 1,20 de altura, utilizada para conter / delimitar público, suporta deslocamento frontal de até 2,5 toneladas E dobravel. Período: Diária	DIARIA	300	FABRICK	R\$ 117,00	R\$ 35.100,00
31	GRADES DE ISOLAMENTO FABRICADAS EM GRADE DE AÇO GALVANIZADO MEDINDO 1,30 X 2,00 METROS DE COMPRIMENTO POSSUEM MODELO ÚNICO COM CANTOS ARREDONDADOS E TRAVAS DE ENCAIXE QUE FACILITAM NA MONTAGEM E DESMONTAGEM. Período: Diária	DIARIA	1.500	FABRICK	R\$ 38,00	R\$ 57.000,00
32	ARQUIBANCADA COM 4 DEGRAUS COM INÍCIO DO PRIMEIRO PISO, DE NO MÍNIMO 1,20 METROS DO NÍVEL DO CHÃO, ASSENTOS CONFECCIONADOS EM CHAPAS DOBRADA S E COM REFORÇOS DE SEGURANÇA EM INTERVALOS MÁXIMOS DE 20 (VINTE) CENTÍMETROS, COM ENCAIXES E FIXADORES NOS DERAUS COM PINOS OU PARAFUSOS, ESCADAS DE ACESSO COM 2,30 METROS DE LARGURA E ESPELHOS DE DEGRAUS NO MÁXIMO DE 15 (QUINZE) CENTÍMETROS, PARAPEITO E CORRIMÕES NO MÍNIMO DE 1,10 METROS DE ALTURA E INTERVALOS DE VÃOS LIVRES DE NO MÁXIMO 15 (QUINZE) CENTÍMETROS, COM NO MÍNIMO 10 METROS LINEARES. Período: Diária	DIARIA	30	ASSOC.	R\$ 764,00	R\$ 22.920,00
33	PISO ELEVADO 10 CM COM PLAÇA NAVAL 10MM MEDINDO 1MX1M PERÍODO: DIÁRIA	DIARIA	6.000	ASSOC.	R\$ 52,00	R\$ 312.000,00
34	GERADOR 180 KVA, MOTOR DIESEL ARREFECIDO A ÁGUA, FILTRO DE ÓLEO COMBUSTÍVEL SEPARADOS DE ÁGUA E VÁLVULA DE DRENO DE ÓLEO LUBRIFICANTE INCORPORADO. MOTOR DE PARTIDA ELÉTRICO E ALTERNADOR VCC, BATERIA MONTADA NA BASE DO GRUPO GERADOR, SILENCIADO E COM CABIAMENTO PARA O PONTO DO EVENTO, 16 HORAS. Período: Diária	DIARIA	180	STEMAC	R\$ 2.925,00	R\$ 526.500,00
35	GERADOR 250 KVA - MOTOR DIESEL ARREFECIDO A ÁGUA, FILTRO DE ÓLEO COMBUSTÍVEL SEPARADOS DE ÁGUA E VÁLVULA DE DRENO DE ÓLEO LUBRIFICANTE INCORPORADO. MOTOR DE PARTIDA ELÉTRICO E ALTERNADOR VCC, BATERIA MONTADA NA BASE DO GRUPO GERADOR SILENCIADO E COM CABIAMENTO PARA O PONTO DO EVENTO, 16 HORAS. Período: Diária	DIARIA	15	STEMAC	R\$ 3.665,00	R\$ 54.975,00
36	TRIO ELÉTRICO ESPECIFICAÇÕES TÉCNICAS: 01 CARRETA 03 EIXOS, 01 GRUPO GERADOR DE 180KVA, 06 CILINDROS TURBO INTERCULER, P. A. FRENTE, 48 ALTO FALANTES 15", 20 ALTO FALANTES 12", 20 DRIVER, P.A FUNDO, 32 ALTO FALANTES 15", 16 ALTO FALANTES 12", 16 DRIVER, P. A. LATERAIS L+ R, 48 ALTO FALANTES 15", 32 ALTO FALANTES 12", 24 DRIVER TI, AMPLIFIC.P. A., 16 UNIDADES 8.0, 10 TIP 3000H, 10 TIP 12", AMPLIFICADORES E EQUALIZADORES PARA MONITORAÇÃO DE PALCO: 04 UNIDADES, 04 EQUALIZADORES, 04 MONITORES, 06 CLAIR, 01 SIDE CONTENDO 02 ALTO FALANTES 15" E 01 DRIVER PARA BATERIA, ILUMINAÇÃO: 08 MINIBRUTT COM 02 LÂMPADAS CADA, 01 MINIBRUTT COM 06 LÂMPADAS, 04 MAXIBRUTT COM 02 LÂMPADAS PAR 64 FOCO 5 CADA, 04 SUPER STROBO, 01 MÁQUINA DE FUMAÇA, 01 MESA, 01 RACK 12 CANAIS. Período: Diária	DIARIA	5	ASSOC.	R\$ 22.985,00	R\$ 114.925,00

37	TRIO ELÉTRICO - ESPECIFICAÇÕES TÉCNICAS: 01 CAMINHÃO COM COMPRIMENTO DE 8,20MT; LARGURA 2,80MT; ALTURA 3,80MT; ALTURA EM EVENTO S 5,50MT; SOM, 01 – STANER 2000 T; 01 – STANER 1600 T; 01 – STANER 1200 T; 02 – STANER 800 S; FALANTES 08 – FALANTES DE 15" 08 – FALANTES DE 12" 08 – DRIVES D405; 16 – ST 304; PERIFÉRICOS 01 – CONSOLE MIXER 12 CANAIS; 01 – CROSSOVER; 01 – EQUALIZADOR ; 01 – PROCESSADOR DE EFEITOS ; 01 – CD, DVD, MD PLAYER; 01 – MICROFONE COM/SEM FIO; ENERGIA MOTOR ESTACIONARIO B-11, GERADOR 12 KVA. Período: Diária	DIARIA	10	ASSOC.	R\$ 10.730,00	R\$ 107.300,00
38	CAMARIM OCTANORME 03 X 03 COMPOSTO DE PISO TABLADO EM MOLDURA COM CARPETE TIPO FADEAL, PAREDES COM PAINÉIS TS DUPLA FACE BRANCA DE 4MM DE ESPESSURA, EMOLDURADOS COM PERFIS OCTOGONAIS, COBERTURA EM PERGOLADO DE ALUMÍNIO ANODIZADO, INSTALAÇÃO ELÉTRICA COM LÂMPADA DE 100 WATTS E TOMADAS DE 110 V, FRIGOBAR, AR CONDIC., SOFÁ DE 2 E 3 LUGARES, MESA DE CENTRO, ESPELHO E CABIDEIRO DO TIPO ARARA. Período: Diária	DIARIA	50	ASSOC.	R\$ 1.735,00	R\$ 86.750,00
39	CAMARIM OCTANORME 04 X 04 COMPOSTO DE PISO TABLADO EM MOLDURA COM CARPETE TIPO FADEAL, PAREDES COM PAINÉIS TS DUPLA FACE BRANCA DE 4MM DE ESPESSURA, EMOLDURADOS COM PERFIS OCTOGONAIS, COBERTURA EM PERGOLADO DE ALUMÍNIO ANODIZADO, INSTALAÇÃO ELÉTRICA COM LÂMPADA DE 100 WATTS E TOMADAS DE 110 V, FRIGOBAR, AR CONDIC., SOFÁ DE 2 E 3 LUGARES, MESA DE CENTRO, ESPELHO E CABIDEIRO DO TIPO ARARA Período: Diária	DIARIA	50	ASSOC.	R\$ 2.870,00	R\$ 143.500,00
40	POSTO MEDICO OCTANORME 5X5 COMPOSTO DE PISO TABLADO EM MOLDURA COM CARPETE TIPO FADEAL. PEREDES COM PAINÉIS TS DUPLA FACE BRANCA DE 4MM DE ESPESSURA. EMOLDURADOS COM PERFIS OCTAGONAIS. COBERTURA EM PERGOLADO DE ALUMINIO. ANODIZADO INSTALAÇÃO ELETRICA COM LAMPADA DE 100W E TOMADAS DE 110V. FRIGOBAR E AR CONDICIONADO. Período: Diária	DIARIA	30	ASSOC.	R\$ 5.498,00	R\$ 164.940,00
41	SOM PEQUENO PORTE 04 CAIXAS DE SUB GRAVE 1000 WATS CADA (CABEAMENTO E AMPLIFICAÇÃO), 06 CÉLULAS DE LINE ARRAY 500 WATS CADA (CABEAMENTO E AMPLIFICAÇÃO), 01 CONSOLE DE 16 CANAIS (Digital), 01 PROCESSADOR DE AUDIO DE 06 VIAS STEREO, 08 MICROFONES 58, 02 MICROFONES SEM FIO, 08 PEDESTAIS COM GARRAS, 04 CABOS DE AC, 02 MONITORES, 04 DIRECT BOX P. 10 Período: Diária	DIARIA	30	YAHAMARA	R\$ 3.125,00	R\$ 93.750,00

ITEM	DESCRIÇÃO DO ITEM	UNID.	QUAN.	MARCA	VALOR UNITÁRIO	VALOR TOTAL
42	SOM MÉDIO PORTE 01 CONSOLE DIGITAL 32 CANAIS (PA), 01 CONSOLE DIGITAL 32 CANAIS (MONITOR), SISTEMA DE FONE PARA MUSICOS, 04 MONITORE S, SIDE FILL (LR), 16 CELULAS DE LINE ARRAY (CABEAMENTO E AMPLIFICAÇÃO), 08 CELULAS DE SUB GRAVE (CABEAMENTO E AMPLIFICAÇÃO), 01 CUBO DE GUITARRA DE 200 WATS, 01 SISTEMA DE CONTRA BAIXO DE 800 WATS ,01 CORPO DE BATERIA ,04 DIRECT BOX ATIVAS, 04 DIRECT BOX PASSIVAS, 01 NOTBOOK PARA REPRODUÇÃO DE PLAYBACK, 10 MICROFONES (58) ,05 MICROFONES (57), 02 MICROFONES CONDENSADORES, 01 KIT DE MICROFONE PARA BATERIA 15 PEDESTAIS COM GARRA . Período: Diária	DIARIA	40	YAHAMARA	R\$ 4.495,00	R\$ 179.800,00
43	SOM GRANDE PORTE 01 MESA DIGITAL 48 CANAIS, 24 AUX, 08 MATRIX, 08 DCA DIGITAL ( PA ) 32 CAIXAS LINE ARRAY 1000 WATS RMS CADA (CABEAMENTO E AMPLIFICAÇÃO) 16 CAIXAS DE SUB GRAVES C/1000 WATS RMS CADA (CABEAMENTO E AMPLIFICAÇÃO) 1 MESA DIGITAL 48 CANAIS, 24 AUX, 08 MATRIX, 08 DCA DIGITAL ( MONITOR ) 1 CROSSOVER DIGITAL C/ 8 VIAS STEREO, 10 MONITORES DE 400 (CABEAMENTO E AMPLIFICAÇÃO) 1 BATERIA "SURDO 14" CAIXA, 3 ESTANTE DE PRATO 1 ESTANTE DE CONTRA TEMPO 1 ESTANTE DE CAIXA 40 MICROFONES 30 PEDESTAIS COM GARRAS 12 DI PASSIVO 8 DI ATIVO. 01 SISTEMA DE CONTRA BAIXO DE 800 WATS , 02 CUBOS DE GUITARRAS DE 400 WATS , SISTEMA DE FONE PARA MUSICOS , SIDE FILL (LR), 01 NOTBOOK PARA REPRODUÇÃO Período: Diária	DIARIA	15	YAHAMARA	R\$ 7.925,00	R\$ 118.875,00
44	ILUMINAÇÃO PEQUENO PORTE - 12 LAMPADAS PAR 64 C/ FOCO 5 C/ 1000 WATS CADA 1 RACK COM 12 CANAIS C/ CAPACIDADE DE DISTRIBUIÇÃO DE 1500 WATS P/ CANAL 1 MESA ANALÓGICA COM 12 CANAIS 1 – MAQUINA DE FUMAÇA GELATINAS DE DIVERSAS CORES TODO CABEAMENTO NECESSARIO. Período: Diária	DIARIA	30	ALUTEND	R\$ 3.405,00	R\$ 102.150,00
45	ILUMINAÇÃO MÉDIO PORTE - ILUMINAÇÃO MÉDIO PORTE - 48 LAMPADAS PAR 64 C/ FOCO 5 C/1000 WATS CADA 1 RACK COM 48 CANAIS C/ CAPACIDADE DE DISTRIBUIÇÃO DE 1500 WATS P/ CANAL 1 MESA ANALOGICA COM 12 CANAIS 1 – MAQUINA DE FUMAÇA, GELATINAS DE DIVERSAS CORES TODO CABEAMENTO NECESSARIO. Período: Diária	DIARIA	30	ALUTEND	R\$ 3.910,00	R\$ 117.300,00
46	ILUMINAÇÃO GRANDE PORTE 60 LAMPADAS PAR 64 C/ FOCO 5 C/ 1000 WATS CADA 30 LAMPADAS PAR 64 C/ FOCO 2 C/ 1000 WATS CADA 30 LAMPADAS PAR 64 C/ FOCO 1 C/ 1000 WATS CADA 3 RACKS DIGITAIS COM 48 CANAIS C/ CAPACIDADE DE DISTRIBUIÇÃO DE 1500 WATS P/ CANAL 1 MESA DIGITAL COM 40 CANAIS 2 – MAQUINAS DE FUMAÇA 2 MINI BRUTS ( QUADRO COMPOSTO DE 4 LAMPADAS 1000 WATS P/ ILUMINAR PLATEIA) 10 SET LIGHTS ( ILUMINAÇÃO ESPECIAL P/ PALCO) 8 LOCO LIGHTS ( LAMPADAS DE 1000 WATS DE FOCO FIXO) GELATINAS DE DIVERSAS CORES 10 BOX TRUSS ( SISTEMA ESPECIAL P/ TRANSPORTE E/OU SUSTENTAÇÃO DE LUZES DE PALCO) 5 TRELIÇAS 0,30 X 0,30 CM C/ 2 METROS CADA ( BARRAS DE SUSTENTAÇÃO P/ ILUMINAÇÃO DE CENARIOS) TODO CABEAMENTO NECESSARIO. Período: Diária	DIARIA	20	ALUTEND	R\$ 4.980,00	R\$ 99.600,00
47	EFEITOS ESPECIAIS TIPO I-1 MESA DIGITAL P/ EFEITOS ESPECIAIS DE PALCO 4 MOVIE LIGTH 250 1 CANHÃO MÓVEL DE LUZ 1 MAQUINA DE FUMAÇA TODO CABEAMENTO NECESSARIO PERÍODO: DIÁRIA	DIARIA	30	ASSOC.	R\$ 2.930,00	R\$ 87.900,00
48	EFEITOS ESPECIAIS TIPO II 1 MESA DIGITAL 8 MOVIE LIGHTS 4001 CANHÃO MÓVEL DE LUZ 1 MAQUINA DE FUMAÇA CABEAMENTO NECESSÁRIO Período: Diária	DIARIA	20	ASSOC.	R\$ 3.710,00	R\$ 74.200,00
49	EFEITOS ESPECIAIS TIPO III - 1 MESA DIGITAL AVOLIGHT 10 MOVIE LIGTH MAC 2502 MAQUINAS DE FUMAÇA , JETFOGGER 1600 DMX 12 LOCO LIGHT MECA LUX CABEAMENTO NECESSÁRIO Período: Diária	DIARIA	20	ASSOC.	R\$ 4.106,00	R\$ 82.120,00
50	EFEITOS ESPECIAIS TIPO IV 1 MESA DIGITAL AVOLIGHT PEROLA 12 MOVIE LIGHTS MAC 250 8 ELIPSOIDAL ARE ( LAMPADAS ESPECIAIS 1000 WATS C/ EFEITOS DIVERSOS P/ CENÁRIO ) 2 MAQUINAS DE FUMAÇA JETFOGGER 1600 ARE (DISPONÍVEIS, PODENDO OU NÃO USAR, 12 LOCO LIGHTS MECALUX 02 CANHÕES SEGUIDORES CABEAMENTO NECESSÁRIO. Período: Diária	DIARIA	15	ASSOC.	R\$ 4.695,00	R\$ 70.425,00
51	PAINEL DE LED 100MM VIRTUAL OUTDOOR COM GABINETE DE 960MM X 960MM. GABINETES EM DESTEMLOCKS E HANRING POLES QUE PODE SER MONTADO, DESMONTADO E TRNSPORTADÓ COM URGENCIA. FORMATO 4M X 3M, DENSIDADE DE 14000 P ESTATICO. BRILHO 8000 NITS. GREYCALE 16,7 MILHOES DE CORES (FULL COLOR SINCRONITION). METODO DE DISPLAY PC 1024X768 CONSUMO MEDIO DE 5652W A 14112W/M² DE VIDEO DVD PLAYER. MESA DE CORTE MAINPOWER 110/220V. Período: Diária	DIARIA	30	TASCHIBRA	R\$ 5.216,00	R\$ 156.480,00
52	DETECTOR DE METAL MANUAL PARA INSPEÇÃO DE SEGURANÇA . Período: Diária	DIARIA	40	MINELAB	R\$ 272,00	R\$ 10.880,00
53	DETECTOR DE METAL DETECTOR DE METAIS, TIPO PORTAL: DETECTA, POR VARIAÇÃO INDUTIVA, COM AS SEGUINTE CARACTERÍSTICAS: ALIMENTAÇÃO: 110/ 127 VAC; CONSUMO: 90/80 M.A; MODELO: FATOR 1 ERG 01; DIMENSÕES: 2,20( ALT.) X 0,96( LARGURA) X 0,50 ( PROF.); CARACTE RÍSTICAS: NA COR CINZA, AUTO PORTANTE, EM PLÁSTICO REFORÇADO COM FIBRA DE VIDRO. Período: Diária	DIARIA	50	DETRONIX	R\$ 2.770,00	R\$ 138.500,00
54	CARRO AUTOMOTIVO DE PROPAGANDA DE SOM. DIARIA 8HS	DIARIA	300	ASSOC.	R\$ 1.077,00	R\$ 323.100,00
55	CAMINHÃO DE PAINEL DE LED OUTDOOR 3X2MT, MOVÉL GERADOR COMPATIVEL AO SISTEMA . P4 . Período: Diária	DIARIA	20	ASSOC.	R\$ 4.107,00	R\$ 82.140,00

ITEM	DESCRIÇÃO DO ITEM	UNID.	QUAN.	MARCA	VALOR UNITÁRIO	VALOR TOTAL
56	RÁDIOS DE COMUNICAÇÃO COM CAPACIDADE PARA 16 CANAIS SAÍDA 5 WATTS COM REDUÇÃO PARA 1W ELIMINADOR DE INTERFERÊNCIA PI E DPL. DECODIFICADOR DE INTERFERÊNCIA DE CANAIS. SCAN. DECODIFICADOR DUPLO DE PROTOCOLO. SISTEMA AUTOMÁTICO DE DISTÂNCIA (ARTS). ECONOMIZADOR DE BATERIA EM TX E RX JÁ PROGRAMADO PARA UTILIZAÇÃO. POTÊNCIA DE SAÍDA DE ÁUDIO 4500M WATTS COM FONES DE OUVIDO COM MICROFONE DE LAPELA COM PTT PARA RÁDIO COMUNICADOR. Período: Diária	DIÁRIA	200	BAOFENG	R\$ 142,00	R\$ 28.400,00
57	CADEIRA PLÁSTICA para capacidade de até 140kg Período: Diária	DIÁRIA	4.000	TRAMONTINA	R\$ 4,00	R\$ 16.000,00
58	MESA PLÁSTICA 70x70x70cm Período: Diária	DIÁRIA	400	TRAMONTINA	R\$ 14,00	R\$ 5.600,00
59	CONTROLADOR DE PÚBLICO PROFISSIONAL CAPACITADO PARA ORIENTAR O PÚBLICO EM EVENTOS. INFORMAR OS ÓRGÃO RESPONSÁVEIS QUANTO AO CUMPRIMENTO DAS NORMAS DOS EVENTOS.	DIÁRIA	150	ASSOC.	R\$ 219,00	R\$ 32.850,00
60	RECEPCIONISTA RECEPCIONAR MEMBROS DA COMUNIDADE E VISITANTES PROCURANDO IDENTIFICÁ-LOS, AVERIGUANDO SUAS PRETENSÕES PARA PRESTAR-LHES INFORMAÇÕES E/OU ENCAMINHÁ-LOS A PESSOAS OU SETOR PROCURADOS. ANOTAR RECADOS. REGISTRAR VISITA E TELEFONEMAS RECEBIDOS. AUXILIAR EM UTILIZAR RECURSOS DE INFORMÁTICA- PERÍODO DIÁRIA	DIÁRIA	100	ASSOC.	R\$ 316,00	R\$ 31.600,00
61	ELETRICISTA PROFISSIONAL COM EXPERIÊNCIA COMPROVADA PARA INSTALAÇÃO DE EQUIPAMENTOS DE ELETRO ELETRÔNICOS E MANUTENÇÃO. PERÍODO: DIÁRIA	DIÁRIA	60	ASSOC.	R\$ 345,00	R\$ 20.700,00

TOTAL GLOBAL	R\$ 8.800.000,00
--------------	------------------

Seropédica, 13 de abril de 2022

Secretaria Municipal de Suprimentos  
**Edilaine Graciano F.A. Evangelista**  
Matr. 18.858**ATOS DA SECRETARIA MUNICIPAL DE  
ASSISTÊNCIA SOCIAL E DIREITOS HUMANOS**Estado do Rio de Janeiro.  
Prefeitura municipal de Seropédica.  
Secretaria de Assistência Social e Direitos Humanos.  
Conselho Municipal de Assistência Social de Seropédica – CMAS**RESOLUÇÃO Nº 008/2022 - DO CONSELHO MUNICIPAL DE  
ASSISTÊNCIA SOCIAL DE SEROPÉDICA – CMAS.**

O Conselho Municipal de Assistência Social de Seropédica – CMAS no uso de suas atribuições legal que lhe confere a Lei Municipal nº 013/1977 que cria o Conselho Municipal de Assistência Social de Seropédica alterada pela Lei nº 132/2002, atualizada pela Lei nº 470 de dezembro de 2012 e seu regimento interno, considerando a Lei Federal nº 8742 de 07 de dezembro de 1993.

**CONSIDERANDO** em reunião realizada aos treze dias do mês de abril de dois mil e vinte dois 13/04/2022 após apresentação da Emenda Parlamentar de código GND4 de Investimento.

**RESOLVE:**

- Fica Aprovado Emenda Parlamentar do objeto da Programação de número 330555420220001.

- Esta resolução entra em vigor na data de sua publicação ficando revogadas as disposições em contrário.

Registre-se, publique-se, cumpra-se.

Seropédica, 13 de abril de 2022.

  
Patrícia A. Gonçalves Ferreira  
Presidente do CMAS**ATOS DA SECRETARIA MUNICIPAL DE COMUNICAÇÃO E EVENTOS****Homologação****Pregão Presencial 019/CPL/2022  
Processo Administrativo nº 9.372/2021**

Com base no parecer da Procuradoria Geral do Município e da Controladoria Geral do Município, **HOMOLOGO** o resultado da **LICITAÇÃO** nº 019/2022 na modalidade **PREGÃO PRESENCIAL**, com as disposições da Lei Federal nº 10.520/2021 de 17 de julho de 2002. Decreto Municipal nº 002 de 2017. E subsidiariamente com a Lei Federal nº 8.666 de junho de 1993, que tem como objeto a **CONTRATAÇÃO DE EMPRESA PARA PRESTAÇÃO DE SERVIÇOS, SOB DEMANDA, DE LOCAÇÃO DE ESTRUTURAS INCLUINDO A MONTAGEM E DESMONTAGEM PARA A REALIZAÇÃO DE EVENTOS PROMOVIDOS PELA SECRETARIA MUNICIPAL DE COMUNICAÇÃO**, necessária para atendimento e suporte para pequenos, médios e grandes eventos da Secretaria Municipal de Comunicação e Eventos, em nome da empresa:

**ASSOCIAÇÃO CARIOCA DE PRESTADORES DE SERVIÇOS ARTÍSTICOS E CULTURAIS**, cadastrada no CNPJ sob o nº 08.827.841/0001-89, no valor global de R\$ 8.800.000,00 (oito milhões e oitocentos mil reais).

**PUBLIQUE-SE** na forma de Lei;

Após.

Lavatura da ATA de registro:

Lançamento no SIGFIS:

Depois de cumpridas todas as etapas, os autos deverão ser encaminhados a Controladoria Geral do município, instruídos para extração e remessa de peças ao TCE em cumprimento ao que determina a Deliberação nº 280/2017.

13 de abril de 2022

Alexandre Rafael Ferreira da Silva  
Secretário de Comunicação e Eventos  
Matricula.: 18153

# SEROPÉDICA DISPENSA USO DE MÁSCARAS EM LOCAIS ABERTOS E FECHADOS

DECRETO MUNICIPAL Nº 1858 DE 31 DE MARÇO DE 2022.

**PERMANECE OBRIGATÓRIO EM  
UNIDADES DE SAÚDE PÚBLICA E PRIVADA**

**Medida é resultado das ações do  
Município no enfrentamento à  
pandemia:**

- Aproximadamente 66% da população imunizada
- Queda acentuada no número de óbitos
- Queda de taxa de transmissão

Continue os cuidados higienizando sempre  
as mãos e tendo distanciamentos seguros.



@prefeitura.madiseseropédica



Prefeitura de  
**Seropédica**  
— O NOVO TEMPO É AGORA —



Secretaria Municipal  
de Comunicação e Eventos

  [prefeituramunicipalseropedica](#)

# A PANDEMIA AINDA NÃO ACABOU!!

## Continue com as Medidas de Proteção



Lavar as mãos  
frequentemente  
com água e sabão



Evitar  
Aglomerações



Usar Álcool  
70%

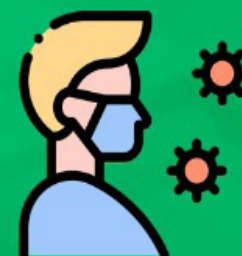

Usar  
Máscara

© NOVO TEMPO É AGORA!



Prefeitura de  
**Seropédica**  
— O NOVO TEMPO É AGORA —

 **SMSDC**  
Secretaria Municipal de Saúde  
e Defesa Civil de Seropédica

  
**SMCTE**  
SECRETARIA MUNICIPAL DE COMUNICAÇÃO,  
TURISMO E EVENTOS DE SEROPÉDICA

# BOLETIM EPIDEMIOLÓGICO

(Atualizado em 24/03/2022)

## COVID-19

<b>CASOS NOTIFICADOS:</b>	<b>32.222</b>
<b>CASOS DESCARTADOS:</b>	<b>24.350</b>
<b>CASOS CONFIRMADOS:</b>	<b>7.866</b>
<b>CASOS CURADOS:</b>	<b>7.638</b>
<b>ÓBITOS:</b>	<b>228</b>

\*Total referente ao período de Março 2020 a Março de 2022

## OCUPAÇÃO DE LEITOS

### HOSPITAL DE CAMPANHA

**Leitos Clínicos:** 0 ocupado - 09 livres - 09 total  
**LSVP:** 0 ocupado - 05 livres - 05 total

\*Leitos com Suporte Ventilatório Pulmonar

TAXA GERAL DE OCUPAÇÃO: 0%

## SITUAÇÃO ATUAL BANDEIRA VERDE



## VACINÔMETRO

Doses Aplicadas	Pessoas Vacinadas (Dose 1)	Pessoas Vacinadas (Dose 2 e Dose Única)	Pessoas Vacinadas (Dose de Reforço)
<b>130.679</b>	<b>59.774</b>	<b>52.070</b>	<b>18.764</b>

## IMPORTANTE

**ESTAMOS EM  
BANDEIRA VERDE!**  
**POR AMOR: USE MÁSCARA,  
HIGIENIZE SEMPRE AS MÃOS  
E EVITE AGLOMERAÇÕES.**

Use máscara, higienize as mãos regularmente e não aglomere!

@prefeituradeseropédica



Prefeitura de  
**Seropédica**  
— O NOVO TEMPO É AGORA —

