



## PODER EXECUTIVO

**LUCAS DUTRA DOS SANTOS**  
Prefeito Municipal

**VANDRÉA DOS SANTOS STEFFAN**  
Vice-Prefeita

### SECRETARIAS

**PROCURADOR GERAL DO MUNICÍPIO**  
LUIZ FERNANDO ALVES EVANGELISTA

**CONTROLADOR GERAL DO MUNICÍPIO**  
GECIMAR JORGE DE ARAGÃO

**SECRETÁRIO MUNICIPAL DE GOVERNO**  
FÁBIO LUIZ MOFFATI MONTEIRO

**SECRETÁRIO MUNICIPAL DE FAZENDA**  
WALTER CARNEIRO DE FIGUEIREDO JUNIOR

**SECRETÁRIA MUNICIPAL DE ADMINISTRAÇÃO**  
CLAUDIA CRISTINA DA COSTA FERREIRA

**SECRETÁRIA MUNICIPAL DE SUPRIMENTOS**  
EDILAINE GRACIANO FERREIRA ALVES EVANGELISTA

**SECRETÁRIO MUNICIPAL DE EDUCAÇÃO, CULTURA E ESPORTE**  
MARCIEL FALCÃO PEQUENO

**SECRETÁRIO MUNICIPAL DE SAÚDE E DEFESA CIVIL**  
RENE MELLO VIGNE

**SECRETÁRIO MUNICIPAL DE COMUNICAÇÃO, TURISMO E EVENTOS**  
ALEXANDRE RAFAEL FERREIRA DA SILVA

**SECRETÁRIO MUNICIPAL DE PLANEJAMENTO E DESENVOLVIMENTO SUSTENTÁVEL**  
ALEX WANDER MARTINS VILLELA

**SECRETÁRIA MUNICIPAL DE AMBIENTE E AGRONEGÓCIOS**  
FLÁVIA CONSTANTINO DA VITÓRIA

**SECRETÁRIO MUNICIPAL DE SERVIÇOS PÚBLICOS**  
PATRICK FIGUEIRA

**SECRETÁRIA MUNICIPAL DE ASSISTÊNCIA SOCIAL E DIREITOS HUMANOS**  
VANDRÉA DOS SANTOS STEFFAN

**SECRETÁRIO MUNICIPAL DE OBRAS**  
EIDER DANTAS

**SECRETÁRIO MUNICIPAL DE SEGURANÇA E ORDEM PÚBLICA**  
ANDERSON DE MOURA MEDEIROS

**SECRETÁRIO MUNICIPAL DO TRABALHO E EMPREGO**  
NELSON JORGE MORAES MATOS

## PODER LEGISLATIVO

### CÂMARA DE VEREADORES

#### MESA DIRETORA

**HUGO PEREIRA DO CANTO JÚNIOR**  
Presidente

**SIDNEI COUTINHO PERRUT**  
Vice-Presidente

**Maximiliano Oliveira de Souza**  
1º Secretário

**Bruno de Almeida Santos**  
2º Secretário

Vereador: Bruno de Almeida Santos  
Vereador: Fernando Gomes Leite  
Vereador: Hugo Pereira Canto Júnior  
Vereador: Luciana Alves Silva das Chagas Vianna  
Vereador: Marcos Lomeu de Miranda  
Vereador: Maximiliano Oliveira de Souza  
Vereador: Rosimar Alves da Silva Moreira  
Vereador: Sidnei Coutinho Perrut  
Vereador: Sizenando Fernandes Paixão  
Vereador: Wattyla Felypeck Gabriel Vicente

Av. Ministro Fernando Costa, 754, Centro - Seropédica [contato@camaraseropedica.rj.gov.br](mailto:contato@camaraseropedica.rj.gov.br)  
Tel: (21) 2682-6757 / 2682-6888  
[www.camaraseropedica.rj.gov.br](http://www.camaraseropedica.rj.gov.br)



Prefeitura de

**Seropédica**

— O NOVO TEMPO É AGORA —®

## SUMÁRIO

ATOS DA SECRETARIA MUNICIPAL DE EDUCAÇÃO, CULTURA E ESPORTE.....2

ATOS DA SECRETARIA MUNICIPAL DE  
EDUCAÇÃO, CULTURA E ESPORTE

**EXTRATO DA ATA DE REGISTRO DE PREÇOS**

ATA DE REGISTRO DE PREÇOS Nº 015/CPL/2021

PROCESSO ADMINISTRATIVO Nº 12.846/2021

PREGÃO PRESENCIAL Nº 056/CPL/2021

VALIDADE: 12 Meses a partir da data de assinatura.

PARTES: SECRETARIA MUNICIPAL DE EDUCAÇÃO, CULTURA E ESPORTE e CONESUL COMERCIAL E TECNOLOGIA EDUCACIONAL EIRELLI

OBJETO: REGISTRO DE PREÇOS PARA FORNECIMENTO DE NOTEBOOK E SUPORTE MÓVEL PARA CARREGAR E GUARDAR NOTEBOOK PARA USO PELOS ALUNOS NAS UNIDADES ESCOLARES DA REDE MUNICIPAL DE ENSINO NO MUNICÍPIO DE SEROPÉDICA DURANTE O PERÍODO DE 12 (DOZE) MESES, DE ACORDO COM AS ESPECIFICAÇÕES E DETALHAMENTOS CONSTANTES NO TERMO DE REFERÊNCIA.

VALOR TOTAL: R\$ 9.090.660,00 (NOVE MILHÕES, NOVENTA MIL, SEISCENTOS E SESENTA REAIS).

DATA DA ASSINATURA: 01/12/2021

ITEM	DESCRIÇÃO DO MATERIAL	UNID	QUANT.	MARCA	VALOR UNIT.	VALOR TOTAL
01	<b>NOTEBOOK</b> Processador N4000, Tamanho de tela 15 polegadas, Armazenamento HD de 500Gb, Memória RAM 8 GB, Autonomia da bateria 5 horas, Conectividade 1 x USB 3.0, 1x USB 2.0, 1x HDMI, 1x P2, 1x Micro SD, Sistema operacional Windows 10	Unid.	2.200	ACER / MO-DELO A315-34	R\$ 3.889,50	R\$ 8.556.900,00
02	<b>GABINETE DE RECARGA E TRANSPORTE COM CAPACIDADE PARA DE 45 A 48 NOTEBOOKS DE ATÉ 15,6"</b> Estrutura em monobloco; Pintura de Alta Resistência; Alça para transporte; Organizadores de cabos; Rodízio com freios; Forração externa antiderrapante; Porta frontal bi-partida em aço; Porta traseira em aço; Fechaduras reforçadas; Pré disposição para instalação de equipamento de conectividade wi-fi Forração interna para proteção. Disjuntor de proteção; Disjuntor residual; Ventilação Interna; Tomadas internas; Tomadas auxiliares externas; Bi- volt; Dispositivo para proteção do usuário contra choques elétricos, curto-circuito e sobrecargas; Fornecimento de carga ao equipamento dentro das características prescritas pelos fabricantes utilizando o adaptador AC original do produto. Módulo Controlador Automático Transitório de Tensão; Distribuição de energia para todos os equipamentos; Dimensões máximas que passam em uma porta de 80cm	Unid	8	HQ1 / MODE-LO HQ1	R\$ 7.790,00	R\$ 62.320,00

03	<b>GABINETE DE RECARGA E TRANSPORTE COM CAPACIDADE PARA DE 40 A 42 NOTEBOOKS DE ATÉ 15,6"</b> Estrutura em monobloco; Pintura de Alta Resistência; Alça para transporte; Organizadores de cabos; Rodízio com freios; Forração externa antiderrapante; Porta frontal bi-partida em aço; Porta traseira em aço; Fechaduras reforçadas; Pré disposição para instalação de equipamento de conectividade wi-fi Forração interna para proteção. Disjuntor de proteção; Disjuntor residual; Ventilação Interna; Tomadas internas; Tomadas auxiliares externas; Bi- volt; Dispositivo para proteção do usuário contra choques elétricos, curto-circuito e sobrecargas; Fornecimento de carga ao equipamento dentro das características prescritas pelos fabricantes utilizando o adaptador AC original do produto. Módulo Controlador Automático Transitório de Tensão; Distribuição de energia para todos os equipamentos; Dimensões máximas que passam em uma porta de 80cm	Unid	8	HQ1 / MODE-LO HQ1	R\$ 7.700,00	R\$ 61.600,00
04	<b>GABINETE DE RECARGA E TRANSPORTE COM CAPACIDADE PARA 36 NOTEBOOKS DE ATÉ 15,6"</b> Estrutura em monobloco; Pintura de Alta Resistência; Alça para transporte; Organizadores de cabos; Rodízio com freios; Forração externa antiderrapante; Porta frontal bi-partida em aço; Porta traseira em aço; Fechaduras reforçadas; Pré disposição para instalação de equipamento de conectividade wi-fi Forração interna para proteção. Disjuntor de proteção; Disjuntor residual; Ventilação Interna; Tomadas internas; Tomadas auxiliares externas; Bi- volt; Dispositivo para proteção do usuário contra choques elétricos, curto-circuito, e sobrecargas; Fornecimento de carga ao equipamento dentro das características prescritas pelos fabricantes utilizando o adaptador AC original do produto. Módulo Controlador Automático Transitório de Tensão; Distribuição de energia para todos os equipamentos; Dimensões máximas que passam em uma porta de 80cm	Unid	16	HQ1 / MODE-LO HQ1	R\$ 7.490,00	R\$ 119.840,00



05	<p><b>GABINETE DE RECARGA E TRANSPORTE COM CAPACIDADE PARA 30 NOTEBOOKS DE ATÉ 15,6"</b></p> <p>Estrutura em monobloco; Pintura de Alta Resistência; Alça para transporte; Organizadores de cabos; Rodízio com freios; Forração externa antiderrapante; Porta frontal bi-partida em aço; Porta traseira em aço; Fechaduras reforçadas; Pré disposição para instalação de equipamento de conectividade wi-fi Forração interna para proteção. Disjuntor de proteção; Disjuntor residual; Ventilação Interna; Tomadas internas; Tomadas auxiliares externas; Bi- volt; Dispositivo para proteção do usuário contra choques elétricos, curto-circuito e sobrecargas; Fornecimento de carga ao equipamento dentro das características prescritas pelos fabricantes utilizando o adaptador AC original do produto. Módulo Controlador Automático Transitório de Tensão; Distribuição de energia para todos os equipamentos; Dimensões máximas que passam em uma porta de 80cm</p>	Unid	24	R\$ 7.250,00	R\$ 174.000,00	HQ1 / MODELO HQ1
06	<p><b>GABINETE DE RECARGA E TRANSPORTE COM CAPACIDADE PARA 20 NOTEBOOKS DE ATÉ 15,6"</b></p> <p>Estrutura em monobloco; Pintura de Alta Resistência; Alça para transporte; Organizadores de cabos; Rodízio com freios; Forração externa antiderrapante; Porta frontal bi-partida em aço; Porta traseira em aço; Fechaduras reforçadas; Pré disposição para instalação de equipamento de conectividade wi-fi Forração interna para proteção. Disjuntor de proteção; Disjuntor residual; Ventilação Interna; Tomadas internas; Tomadas auxiliares externas; Bi- volt; Dispositivo para proteção do usuário contra choques elétricos, curto-circuito e sobrecargas; Fornecimento de carga ao equipamento dentro das características prescritas pelos fabricantes utilizando o adaptador AC original do produto. Módulo Controlador Automático Transitório de Tensão; Distribuição de energia para todos os equipamentos; Dimensões máximas que passam em uma porta de 80cm</p>	Unid	16	R\$ 7.250,00	R\$ 116.000,00	HQ1 / MODELO HQ1
<p><b>VALOR TOTAL R\$ 9.090.660,00 (NOVE MILHÕES, NOVENTA MIL, SEISCENTOS E SESSENTA REAIS).</b></p>						

Seropédica, 01 de Dezembro de 2021.

**MARCIEL FALCÃO PEQUENO**

SECRETÁRIO MUNICIPAL DE EDUCAÇÃO, CULTURA E ESPORTE

## HOMOLOGAÇÃO

**PROCESSO ADMINISTRATIVO Nº 12.846/2021**

**PREGÃO PRESENCIAL Nº 056/CPL/2021**

Com base no parecer da Controladoria Geral do Município, **HOMOLOGO** o resultado da **LICITAÇÃO nº 056/CPL/2021** na modalidade **PREGÃO PRESENCIAL**, com as disposições da Lei Federal nº. 10.520, de 17 de julho de 2002, Decreto Municipal nº. 002 de 2017 e subsidiariamente com a Lei Federal nº 8.666, de Junho de 1993, que tem como objeto **REGISTRO DE PREÇOS PARA FORNECIMENTO DE NOTEBOOK E SUPORTE MÓVEL PARA CARREGAR E GUARDAR NOTEBOOK PARA USO PELOS ALUNOS NAS UNIDADES ESCOLARES DA SECRETARIA MUNICIPAL DE EDUCAÇÃO, CULTURA E ESPORTE**, em nome da empresarial:

**CONESUL COMERCIAL E TECNOLOGIA EDUCACIONAL EIRELLI**, cadastrada no CNPJ sob o nº 05.896.401/0005-19, vencedora dos itens 01, 02, 03, 04, 05 e 06 perfazendo o valor global de R\$ 9.090.660,00 (**nove milhões, noventa mil, seiscientos e sessenta reais**).

**PUBLIQUE-SE** na forma da Lei;

Após  
Secretaria Municipal de Fazenda para emissão de Nota de Empenho correspondente ao exercício e lançamento no SIGFIS;  
Lavatura do Termo de Contrato;  
Publicação do Extrato do Contrato;

Após cumpridas todas as etapas, os autos deverão ser encaminhados à Controladoria Geral do Município, instruídos para extração e remessa de peças ao TCE, em cumprimento ao que determina a Deliberação nº 280/2017.

Seropédica, 01 de dezembro de 2021.

**MARCIEL FALCÃO PEQUENO**  
SECRETÁRIO MUNICIPAL DE EDUCAÇÃO, CULTURA E ESPORTE  
MATRÍCULA: 11.704  
ORIGINAL ASSINADO NO PROCESSO ADMINISTRATIVO

## EXTRATO DA ATA DE REGISTRO DE PREÇOS

**ATA DE REGISTRO DE PREÇOS Nº 016-A/CPL/2021**

**PROCESSO ADMINISTRATIVO Nº 13.769/2021**

**PREGÃO PRESENCIAL Nº 059/CPL/2021**

**VALIDADE:** 12 Meses a partir da data de assinatura.

**PARTES:** SECRETARIA MUNICIPAL DE EDUCAÇÃO, CULTURA E ESPORTE e BAZAR IRMÃOS MENDES LTDA

**OBJETO:** REGISTRO DE PREÇOS PARA FORNECIMENTO DE VENTILADORES, MESAS E CADEIRAS DE PROFESSOR E ARMÁRIOS PARA REEQUIPAR AS SALAS DE AULAS DAS UNIDADES ESCOLARES DA SECRETARIA MUNICIPAL DE EDUCAÇÃO, CULTURA E ESPORTE DO MUNICÍPIO DE SEROPÉDICA DURANTE O PERÍODO DE 12 (DOZE) MESES, DE ACORDO COM AS ESPECIFICAÇÕES E DETALHAMENTOS CONSTANTES NO TERMO DE REFERÊNCIA.

**VALOR TOTAL:** R\$ 1.063.712,00 (HUM MILHÃO, SESSENTA E TRÊS MIL, SETECENTOS E DOZE REAIS).

**DATA DA ASSINATURA:** 01/12/2021

ITEM	DESCRIÇÃO DO MATERIAL	UNID	QUANT.	MAR-CA	VALOR UNIT.	VALOR TOTAL
01	<b>ARMÁRIO</b> Armário alto com 2 (duas) portas, com tampo superior e fundo inteiriço, sem divisão central, com 3 (três) prateleiras. Tampo do armário em MDP ou MDF, com espessura de no mínimo 25,00 mm, e revestido com laminado melamínico de baixa pressão em ambas as faces na cor cinza, resistente a abrasão, bordas retas encabeçadas com fita de poliestireno com superfície na cor cinza, com espessura de no mínimo 2,00 mm e raio ergonômico de contato com o usuário de acordo com a NBR 13961:2010. Fundo inteiriço em MDP ou MDF, com espessura de no mínimo 15,00 mm, e revestido com laminado melamínico de baixa pressão em ambas as faces na cor cinza, resistente a abrasão, bordas retas encabeçadas com fita de poliestireno com superfície na cor cinza, com espessura de no mínimo 0,45 mm. A fixação entre as partes é feita pelo sistema de bucha de nylon e minifix, e recebem cavilhas de madeira para maior sustentação e alinhamento. Base inferior de no mínimo 18,00 mm. Possui sapatas niveladoras com rosca 5/16 sextavada de 30,00 mm permitindo a regulagem de altura do armário e alinhamento. Corpo e 3 (três) prateleiras do armário em MDP ou MDF de no mínimo 18,00 mm de espessura, sendo 1(uma) prateleira fixa no meio do móvel, todas as partes no mesmo acabamento do tampo, encabeçadas com fita de poliestireno com superfície com espessura de no mínimo 0,45 mm com alta resistência a impactos. Portas com fita de no mínimo 1,00 mm. As prateleiras são sustentadas por meio de suportes de prateleira em nylon de no mínimo 20,00 mm de diâmetro encaixado na prateleira por meio de pressão que permite encaixar o parafuso Philips dentro do suporte de nylon, travando a prateleira e evitando acidentes, ou prateleira com regulagem de altura, com suporte em aço, acabamento cromado, com diâmetro de no mínimo 5,00 mm e prateleiras com cavidade onde o suporte encaixe, não permitindo o deslizamento da mesma. Portas com 3 (três) dobradiças em aço de alta resistência, regulagem horizontal livre e ajuste lateral integrado, com ângulo de abertura de no mínimo 105°, com acabamento niquelado ou material similar. Sistema de travamento com trinco metálico na porta esquerda, fixado através de parafusos rosca autoportante para madeira, fechadura frontal com chave em duplicata, com capa plástica externa de proteção em polietileno injetado com sistema escamoteável. Puxadores injetados em Zamac com pintura metálica na cor prata ou sistema de puxadores embutidos injetados em ABS de formato retangular com raios ergonômicos na cor prata. Dimensões mínimas: altura: 1600 mm; largura: 800 mm; profundidade: 450 mm. / GARANTIA: 12 MESES.	Unid.	200	ZIRICO MÓ-VEIS	R\$ 939,00	R\$ 187.800,00
02	<b>ARMÁRIO EM AÇO</b> Armário aço, acabamento superficial: pintura epóxi, cor: cinza, quantidade portas:2 unidades, quantidade prateleiras:4 unidades, altura:198m, largura:0,90m, profundidade:0,40m, material: chapa de aço / GARANTIA: 12 MESES.	Unid	232	ELITE	R\$ 1.001,00	R\$ 232.232,00

03	<b>CADEIRA DO PROFESSOR</b> Cadeira fixa com encosto de espaldar baixo e assento unidos por meio de estrutura em aço SAE 1020 de 5/16" x 63,50 mm ou 1/4" x 3". Estofamento revestido em tecido de poliéster de alta resistência à tração, rasgamento, esgarçamento, solidez à luz e não reagente a manchas na cor azul. Espuma anatômica fabricada em poliuretano injetado, de no mínimo 50,00 mm de espessura no encosto e 60,00 mm no assento, indeformável, ignífuga com conchas injetadas em polipropileno e borda frontal levemente curvada no assento para não obstruir a circulação sanguínea. Capa injetada em polipropileno de alta resistência a impactos e material reciclável, para assento e encosto. Assento interno em compensado prensado a quente com lâminas mescladas de madeiras selecionadas com no mínimo 12,00 mm de espessura ou com alma em polipropileno. Encosto interno em polipropileno injetado estrutural de grande resistência mecânica, conformado anatomicamente. Estrutura fixa contínua em tubo de aço curvado pneumáticamente com diâmetro de no mínimo 25,00 mm e espessura de 1,90 mm ou em tubo de aço SAE 1020 de 1"x2,25 mm e placa do assento em aço estampado de no mínimo 3,00 mm, totalmente soldada por sistema MIG, com tratamento anticorrosivo e antiferruginoso por fosfatização e acabamento em pintura epóxi de alta resistência a abrasão e impactos, com secagem em estufa, na cor preta e sapatas envolventes injetadas em polipropileno na cor preta. Dimensões mínimas: altura do assento: 410 mm; largura do assento: 450 mm; profundidade do assento: 450 mm; largura do encosto: 420 mm; altura do encosto: 365 mm.	Unid	432	ZIRICO MÓ-VEIS	R\$ 252,00	R\$ 108.864,00
04	<b>MESA DO PROFESSOR</b> Mesa de trabalho com tampo retangular em mdp ou mdf, com espessura de no mínimo 25,00 mm, revestido com laminado melamínico de baixa pressão em ambas as faces na cor cinza, resistente a abrasão, bordas retas encabeçadas com fita de poliestireno de superfície com espessura de no mínimo 2,00 mm na mesma cor do tampo. a parte superior do tampo texturizada, com 2 passa fios (passagens de cabos) de no mínimo 60 mm de diâmetro, destacáveis. estrutura metálica das extremidades com tratamento anticorrosivo por fosfatização e acabamento em pintura epóxi de alta resistência a abrasão e impactos na cor cinza metalizado, com secagem em estufa, tampa para passagem de fiação injetada em polipropileno ou aço, travessa superior em tubo de aço sae 1020 20 x 30 x 1,20 mm ou travessa superior em chapa de aço sae 1010/20 com 3 mm de espessura, sapatas reguláveis com rosca m10. Base horizontal e fixação ao tampo direito nas estruturas metálicas das extremidades através de parafuso rosca autoportante tipo chipboard cementado 4,5 x 20 mm com alta resistência ao torque ou base horizontal estampada "sem ponteiros" em chapa de aço de 2,65 mm de espessura, com 580 mm de comprimento, mínimo de 60 mm de largura e 25 mm de altura, dotada de 2 sapatas niveladoras estriadas de 60 mm de diâmetro com rosca 5/16. quando com estrutura central, fixada ao tampo através de parafuso rosca autoportante 5,0 x 20 mm. fixação de painéis frontais através de parafuso em aço conformado para sistema minifix com rosca m6 ou direto nas estruturas laterais sem estrutura central. estrutura metálica em chapa estampada, com passagem para fiação de no mínimo 150,00 mm com espessura de 30,00 mm com tratamento anticorrosivo por fosfatização e acabamento em pintura epóxi de alta resistência a abrasão e impactos na cor cinza metalizado, com secagem em estufa. dimensões mínimas: altura: 740 mm; largura: 800 mm; profundidade: 600 mm. / garantia: 12 meses.	Unid	432	ZIRICO MÓ-VEIS	R\$ 468,00	R\$ 202.176,00
07	<b>VENTILADOR DE PAREDE</b> Ventilador de parede oscilante, na cor preto, grades em aço cromado com tratamento antiferrugem, hélice com 3 (três) pás de polipropileno natural, medindo aproximadamente 60cm, potência 60Hz, voltagem: bivolt.	Unid	864	VENTI-SOL	R\$ 385,00	R\$ 332.640,00

VALOR TOTAL R\$ 1.063.712,00 (HUM MILHÃO, SESSENTA E TRÊS MIL, SETECEN- TOS E DOZE REAIS)						
--	--	--	--	--	--	--

Seropédica, 01 de Dezembro de 2021.

**MARCIEL FALCÃO PEQUENO**

SECRETÁRIO MUNICIPAL DE EDUCAÇÃO, CULTURA E ESPORTE

**EXTRATO DA ATA DE REGISTRO DE PREÇOS****ATA DE REGISTRO DE PREÇOS Nº 016-B/CPL/2021****PROCESSO ADMINISTRATIVO Nº 13.769/2021****PREGÃO PRESENCIAL Nº 059/CPL/2021****VALIDADE:** 12 Meses a partir da data de assinatura.**PARTES:** SECRETARIA MUNICIPAL DE EDUCAÇÃO, CULTURA E ESPORTE e ALAG COMÉRCIO E SEERVIÇOS EIRELI**OBJETO:** REGISTRO DE PREÇOS PARA FORNECIMENTO DE QUADROS BRANCOS PARA REEQUIPAR AS SALAS DE AULAS DAS UNIDADES ESCOLARES DA SECRETARIA MUNICIPAL DE EDUCAÇÃO, CULTURA E ESPORTE DO MUNICÍPIO DE SEROPÉDICA DURANTE O PERÍODO DE 12 (DOZE) MESES, DE ACORDO COM AS ESPECIFICAÇÕES E DETALHAMENTOS CONSTANTES NO TERMO DE REFERÊNCIA.**VALOR TOTAL:** R\$ 179.880,00 (CENTRO E SETENTA E NOVE MIL, OITOCENTOS E OITENTA REAIS).**DATA DA ASSINATURA:** 01/12/2021

ITEM	DESCRIÇÃO DO MATERIAL	UNID	QUANT.	MARCA	VALOR UNIT.	VALOR TOTAL
06	<b>QUADRO BRANCO</b> Quadro branco lousa fórmica, fundo em MDF, moldura em alumínio com 02 cm de espessura, dimensões / medidas aproximadas: 120cm de altura x 300cm de largura x 2cm de espessura.	Unid.	282	COR-TIARTE	R\$ 465,00	R\$ 131.130,00
07	<b>QUADRO BRANCO</b> Quadro branco lousa fórmica, fundo em MDF, moldura em alumínio com 02 cm de espessura, dimensões / medidas aproximadas: 120cm de altura x 150cm de largura x 2cm de espessura.	Unid	150	COR-TIARTE	R\$ 325,00	R\$ 48.750,00

VALOR TOTAL R\$ 179.880,00 (CENTRO E SETEN- TA E NOVE MIL, OITO- CENTOS E OITENTA REAIS)						
---	--	--	--	--	--	--

Seropédica, 01 de Dezembro de 2021.

**MARCIEL FALCÃO PEQUENO**

SECRETÁRIO MUNICIPAL DE EDUCAÇÃO, CULTURA E ESPORTE

**HOMOLOGAÇÃO****PROCESSO ADMINISTRATIVO Nº 13.769/2021****PREGÃO PRESENCIAL Nº 059/CPL/2021**

Com base no parecer da Controladoria Geral do Município, **HOMOLOGO** o resultado da **LICITAÇÃO nº 059/CPL/2021** na modalidade **PREGÃO PRESENCIAL**, com as disposições da Lei Federal nº. 10.520, de 17 de julho de 2002, Decreto Municipal nº. 002 de 2017 e subsidiariamente com a Lei Federal nº 8.666, de Junho de 1993, que tem como objeto **REGISTRO DE PREÇOS PARA AQUISIÇÃO DE VENTILADORES, MESA E CADEIRA DE PROFESSOR, ARMÁRIO E QUADRO BRANCO PARA REEQUIPAR AS SALAS DE AULAS DAS UNIDADES ESCOLARES DA SECRETARIA MUNICIPAL DE EDUCAÇÃO, CULTURA E ESPORTE**, em nome da empresarial:

**BAZAR IRMÃOS MENDES LTDA**, cadastrada no CNPJ sob o nº 19.004.598/0001-15, vencedora dos itens 01, 02, 03, 04, e 07 perfazendo o valor global de R\$ 1.063.712,00 (**hum milhões, sessenta e três mil, setecentos e doze reais**).

**ALAG COMÉRCIO E SERVIÇOS EIRELLI**, cadastrada no CNPJ sob o nº 41.710.060/0001-85, vencedora dos itens 05 e 06 perfazendo o valor global de R\$ 179.880,00 (**cento e setenta e nove mil, oitocentos e oitenta reais**).

**PUBLIQUE-SE** na forma da Lei;

Após

Secretaria Municipal de Fazenda para emissão de Nota de Empenho correspondente ao exercício e lançamento no SIGFIS;

Lavatura do Termo de Contrato;

Publicação do Extrato do Contrato;

Após cumpridas todas as etapas, os autos deverão ser encaminhados à Controladoria Geral do Município, instruídos para extração e remessa de peças ao TCE, em cumprimento ao que determina a Deliberação nº 280/2017.

Seropédica, 01 de dezembro de 2021.

**MARCIEL FALCÃO PEQUENO**  
SECRETÁRIO MUNICIPAL DE EDUCAÇÃO, CULTURA E ESPORTE  
MATRÍCULA: 11.704  
ORIGINAL ASSINADO NO PROCESSO ADMINISTRATIVO

**EXTRATO DE CONTRATO**

**PROCESSO ADMINISTRATIVO Nº:** 12.228/2021  
**CONTRATO Nº:** 080/2021  
**PARTES:** CONTRATAÇÃO DE EMPRESA PARA AQUISIÇÃO DE VANS 16 LUGARES PARA ATENDER AS DEMANDAS DAS UNIDADES ESCOLARES E DA SECRETARIA MUNICIPAL DE EDUCAÇÃO, CULTURA E ESPORTE  
**PRAZO DE VIGÊNCIA:** 12 (doze) meses a partir da assinatura  
**VALOR:** R\$ 756.000,00 (setecentos e cinquenta e seis mil reais).  
**FONTE DE RECURSOS:** Recursos Próprios  
**ELEMENTO DE DESPESA Nº:** 4.4.90.52.00  
**NOTA DE EMPENHO:** 889/2021  
**FUNDAMENTO:** Lei Federal nº 8.666 de 21 de junho de 1993 e suas alterações.  
**DATA DA ASSINATURA:** 01/12/2021

Seropédica – RJ, 01 de dezembro de 2021.

**MARCIEL FALCÃO PEQUENO**  
Secretário Municipal de Educação, Cultura e Esporte  
Mat. 11.704  
ORIGINAL ASSINADO NO PROCESSO ADMINISTRATIVO

**HOMOLOGAÇÃO**

**PROCESSO ADMINISTRATIVO Nº 12.228/2021**

**PREGÃO PRESENCIAL Nº 057/CPL/2021**

Com base no parecer da Controladoria Geral do Município, **HOMOLOGO** o resultado da **LICITAÇÃO nº 057/CPL/2021** na modalidade **PREGÃO PRESENCIAL**, com as disposições da Lei Federal nº. 10.520, de 17 de julho de 2002, Decreto Municipal nº. 002 de 2017 e subsidiariamente com a Lei Federal nº 8.666, de Junho de 1993, que tem como objeto **AQUISIÇÃO DE VANS COM 16 LUGARES PARA ATENDER AS DEMANDAS DAS UNIDADES ESCOLARES E DA SECRETARIA MUNICIPAL DE EDUCAÇÃO, CULTURA E ESPORTE**, em nome da empresarial:

**TRANSFUTURO COMÉRCIO DE VEÍCULOS LTDA**, cadastrada no CNPJ sob o nº 08.520.149/0001-03, vencedora do item único perfazendo o valor global de R\$ 756.000,00 (setecentos e cinquenta e seis mil reais).

**PUBLIQUE-SE** na forma da Lei;

Após  
Secretaria Municipal de Fazenda para emissão de Nota de Empenho correspondente ao exercício e lançamento no SIGFIS;  
Lavatura do Termo de Contrato;  
Publicação do Extrato do Contrato;

Após cumpridas todas as etapas, os autos deverão ser encaminhados à Controladoria Geral do Município, instruídos para extração e remessa de peças ao TCE, em cumprimento ao que determina a Deliberação nº 280/2017.

Seropédica, 01 de dezembro de 2021.

**MARCIEL FALCÃO PEQUENO**  
SECRETÁRIO MUNICIPAL DE EDUCAÇÃO, CULTURA E ESPORTE  
MATRÍCULA: 11.704  
ORIGINAL ASSINADO NO PROCESSO ADMINISTRATIVO

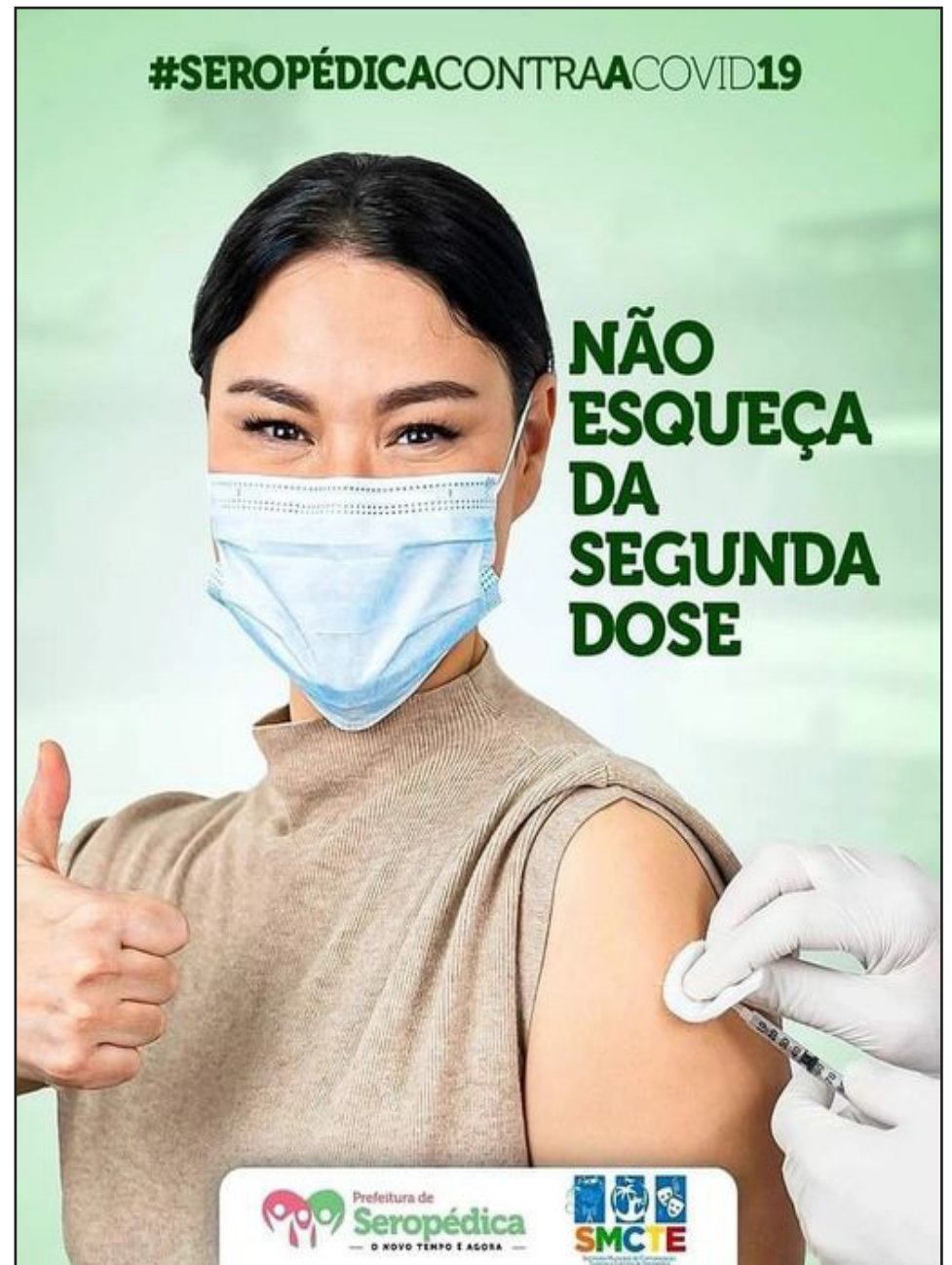

O NOVO TEMPO É AGORA

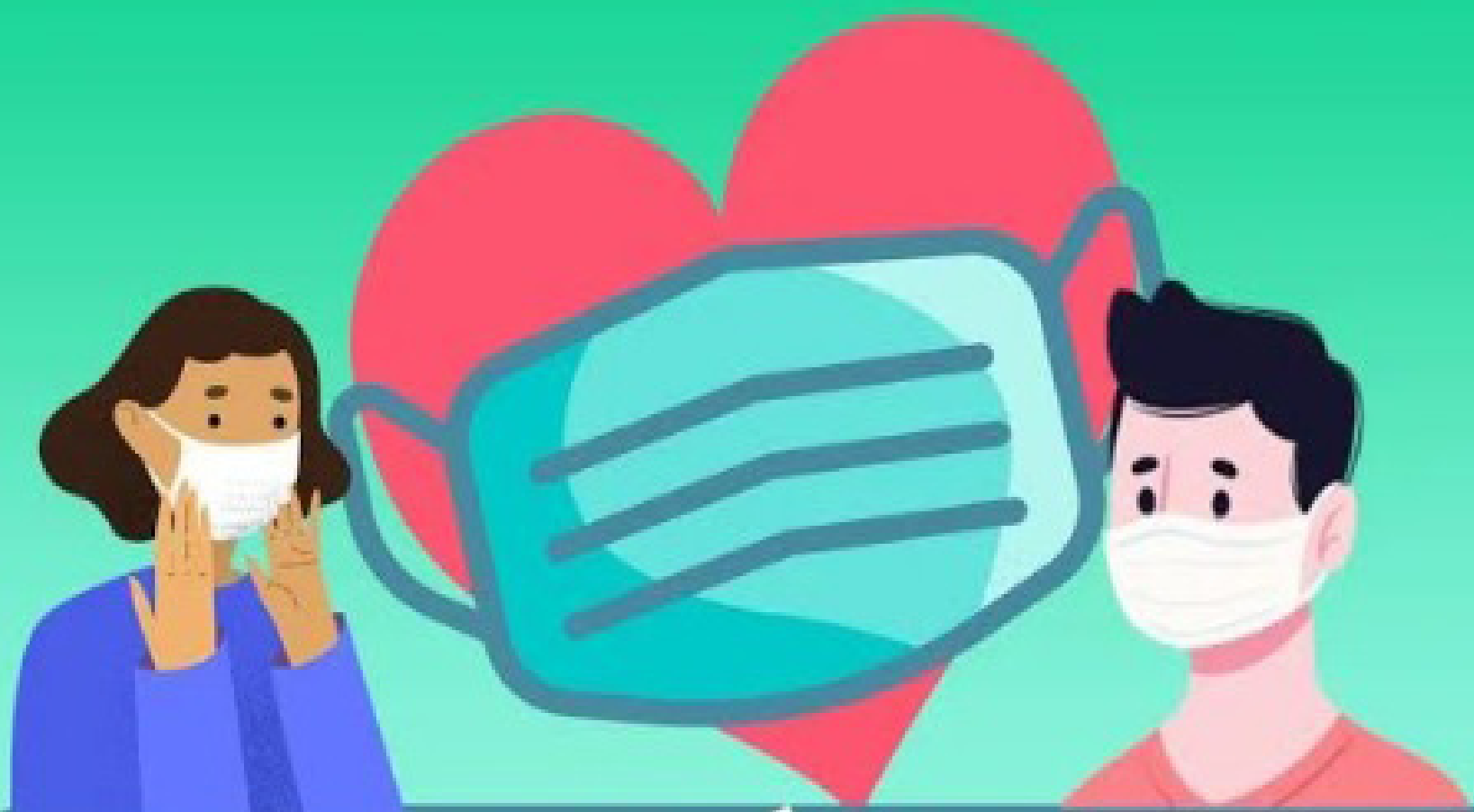

©prefeitura.municipal.seropedica

**USAR MÁSCARA**

**É UM ATO DE**

**AMOR À VIDA**

#SeropédicaNaLutaContraACovid19



Prefeitura de  
**Seropédica**  
— O NOVO TEMPO É AGORA —



**SMSDC**  
Secretaria Municipal de Saúde  
e Defesa Civil de Seropédica



**SUS**  
Sistema  
Único  
de Saúde

# BOLETIM EPIDEMIOLÓGICO

(Atualizado em 17/11/2021)

## COVID-19

<b>CASOS NOTIFICADOS:</b>	<b>20.839</b>
<b>CASOS DESCARTADOS:</b>	<b>16.905</b>
<b>CASOS CONFIRMADOS:</b>	<b>3.927</b>
<b>CASOS CURADOS:</b>	<b>3.708</b>
<b>ÓBITOS:</b>	<b>219</b>

\*Total referente ao período de Março 2020 a Novembro de 2021.

## OCUPAÇÃO DE LEITOS

### HOSPITAL DE CAMPANHA

#### Leitos Clínicos:

0 ocupado - 15 livres - 15 total

#### LSVP:

\*Leitos com Suporte Ventilatório Pulmonar  
0 ocupado - 05 livres - 05 total

TAXA GERAL DE OCUPAÇÃO: 0%

## SITUAÇÃO ATUAL

### BANDEIRA VERDE



## VACINÔMETRO

Doses Aplicadas	Pessoas Vacinadas	Pessoas Vacinadas
<b>91.608</b>	(Dose 1)	(Dose 2 e Dose Unica)
	<b>54.795</b>	<b>36.813</b>

## IMPORTANTE

**ESTAMOS EM BANDEIRA VERDE!**  
**POR AMOR: CONTINUE USANDO MÁSCARA, HIGIENIZE SEMPRE AS MÃOS E EVITE AGLOMERAÇÕES.**

Use máscara, higienize as mãos regularmente e evite aglomerações!

@prefeituramunicipalseropedica



Prefeitura de  
**Seropédica**  
— O NOVO TEMPO É AGORA —

