



ESTADO DO RIO DE JANEIRO  
MUNICÍPIO DE SEROPÉDICA  
CONSELHO MUNICIPAL DE EDUCAÇÃO  
Lei 018 de 17 de abril de 1997



1 **ATA DE REUNIÃO EXTRAORDINÁRIA DO CONSELHO MUNICIPAL DE EDUCAÇÃO DE**  
2 **SEROPÉDICA/RJ.** Ata da Reunião Extraordinária do Conselho Municipal de Educação de  
3 Seropédica, realizada no dia vinte e quatro de setembro de dois mil e vinte cinco, às Catorze  
4 horas, na Casa do Professor, Rua Maria Lourenço, 18, Fazenda Caxias, Seropédica –  
5 RJ, sendo presidida pela Conselheira Presidente Valéria Cristina Batista Gonçalves. Eleição  
6 para responsável de pais titular e representante suplente de Escola Privada. A Eleição teve  
7 abertura, às nove horas, como publicação do Edital N°002/2025, no dia nove de setembro  
8 do corrente ano, com os componentes presentes do Conselho Municipal: Henrique Cabral  
9 Pereira, Aline Leitão Xavier Silva, Valéria Cristina Batista Gonçalves e Lina de Abreu Santos  
10 Ferreira Com quarenta e cinco cédulas de representantes de escola privada e quarenta e  
11 cinco cédulas para representantes de pais, na presença das mães Marina Alvarenga Cabral  
12 e Isabelle Ribeiro Torres foi realizada a conferência das urnas. Às dez horas e quarenta e  
13 dois minutos, chegaram as primeiras eleitoras e candidatas da Rede Privada, onde foram  
14 apresentadas as urnas abertas e a seguir, foram lacradas na presença da Candidata  
15 Grazielle Brandão Silveira e eleitora Carla Vieira da Silva Rocha Santos. No turno da tarde,  
16 chegaram os seguintes conselheiros: Carolina Nunes Collantes Marins, Luís Alexandre Mota  
17 da Silva, Renata Pereira Siqueira Ferrari, Danielle Mendes da Costa Madureira e Josiel  
18 Ferreira de Andrade. Em reunião, foi decidido por unanimidade realizar uma nova eleição  
19 para cadeiras de suplentes de pais de alunos e titular e suplente de cadeiras de alunos da  
20 EJA. A eleição foi encerrada, às três horas e dez minutos. Obtendo o seguinte resultado:  
21 vinte e cinco votos para Vanessa Alves Cabral para Representante de pais e dezesseis votos  
22 para Grazielle Brandão Silveira para Representante Suplente de Escola Privada. Eu, Josiel  
23 Ferreira de Andrade, Primeiro Secretário do Conselho Municipal de Educação, lavrei a  
24 presente Ata a qual será lida e assinada por todos os presentes. Seropédica, vinte e quatro  
25 de setembro de dois mil e vinte cinco.

*Valéria Cristina B. Gonçalves*

Valéria Cristina Batista Gonçalves

*Josiel Ferreira de Andrade*

Josiel Ferreira de Andrade

*Luís Alexandre Mota Silva*

Luís Alexandre Mota Silva

*Aline Leitão Xavier Silva*

Aline Leitão Xavier Silva

CASA DO PROFESSOR: Rua Maria Lourenço, nº 18, Fazenda Caxias – SEROPÉDICA/RJ CEP:  
23.895-295

E-mail: [conselho.municipal.seropedica@gmail.com](mailto:conselho.municipal.seropedica@gmail.com)



ESTADO DO RIO DE JANEIRO  
MUNICÍPIO DE SEROPÉDICA  
CONSELHO MUNICIPAL DE EDUCAÇÃO  
Lei 018 de 17 de abril de 1997



*Renata Pereira S. Ferrari*

Renata Pereira Siqueira Ferrari

*Danielle Mendes da Costa Madureira*

Danielle Mendes da Costa Madureira

*Lina de Abreu Santos Ferreira*

Lina de Abreu Santos Ferreira

*Carolina Nunes Collantes Marins*

Carolina Nunes Collantes Marins

*Henrique Cabral Pereira*

Henrique Cabral Pereira

CASA DO PROFESSOR: Rua Maria Lourenço, nº 18, Fazenda Caxias – SEROPÉDICA/RJ CEP:  
23.895-295

E-mail: [conselho.municipal.seropedica@gmail.com](mailto:conselho.municipal.seropedica@gmail.com)



ESTADO DO RIO DE JANEIRO  
MUNICÍPIO DE SEROPÉDICA  
CONSELHO MUNICIPAL DE EDUCAÇÃO  
Lei 018 de 17 de abril de 1997



1 ATA DE REUNIÃO ORDINÁRIA DO CONSELHO MUNICIPAL DE EDUCAÇÃO DE  
2 SEROPÉDICA/RJ. Ata da Reunião ordinária do Conselho Municipal de Educação de  
3 Seropédica, realizada no dia oito de outubro de dois mil e vinte cinco, às Catorze horas, no  
4 Auditório da Secretaria Municipal de Educação, Avenida Ministro Fernando Costa 414, Boa  
5 Esperança - RJ, sendo presidida pela Conselheira Presidente Valéria Cristina Batista  
6 Gonçalves. A Presidente agradeceu a presença de todos. Estavam presentes os seguintes  
7 Conselheiros: Valéria Cristina Batista Gonçalves, Josiel Ferreira de Andrade, Renata  
8 Pereira Siqueira Ferrari, Aline Leitão Xavier Silva, Edna Vargas Pereira de Abreu, Lina de  
9 Abreu Santos Ferreira, Josely Cristiane Telles Rodrigues, Danielle Mendes da Costa  
10 Madureira e Carolina Nunes Collantes Marins. Foi lida a ATA anterior de Reunião  
11 ordinária do Conselho Municipal de Educação de Seropédica. Foi realizada a correção da  
12 Deliberação da Educação Infantil CME 01/2025. Em seguida, foi realizada a Posse das  
13 Conselheiras: Grazielle Brandão Silveira – Suplente Rede Privada e Vanessa Alves Cabral  
14 – Titular responsável de alunos – Rede Pública. Eu, Josiel Ferreira de Andrade, primeiro  
15 Secretário do Conselho Municipal de Educação, lavrei a presente Ata a qual será lida e  
16 assinada por todos os presentes. Seropédica, oito de outubro de dois mil e vinte cinco.

*Valéria Cristina B. Gonçalves*

Valéria Cristina Batista Gonçalves

*Josiel Ferreira de Andrade*

Josiel Ferreira de Andrade

*Edna Vargas Pereira de Abreu*

Edna Vargas Pereira de Abreu

*Aline Leitão Xavier Silva*

Aline Leitão Xavier Silva

*Renata P. S. Ferrari*

Renata Pereira Siqueira Ferrari

*Carolina Nunes Collantes Marins*

Carolina Nunes Collantes Marins

CASA DO PROFESSOR: Rua Maria Lourenço, nº 18, Fazenda Caxias – SEROPÉDICA/RJ CEP:  
23.895-295

E-mail: [conselho.municipal.seropedica@gmail.com](mailto:conselho.municipal.seropedica@gmail.com)



ESTADO DO RIO DE JANEIRO  
MUNICÍPIO DE SEROPÉDICA  
CONSELHO MUNICIPAL DE EDUCAÇÃO  
Lei 018 de 17 de abril de 1997



*Josely Cristiane Telles Rodrigues*

Josely Cristiane Telles Rodrigues

*Lina de Abreu Santos Ferreira*

Lina de Abreu Santos Ferreira

*Danielle Mendes da Costa Madureira*

Danielle Mendes da Costa Madureira

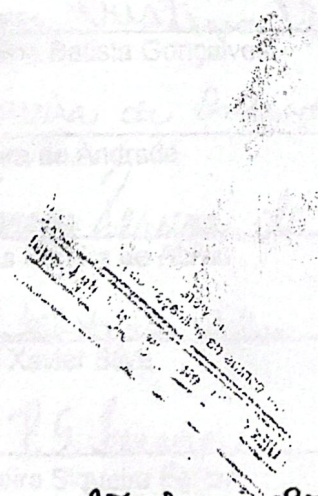

*Valéria Cristina Batista Gonçalves*

Valéria Cristina Batista Gonçalves  
Presidente do Conselho Municipal de Seropédica (CME)

CASA DO PROFESSOR: Rua Maria Lourenço, nº 18, Fazenda Caxias – SEROPÉDICA/RJ CEP:  
23.895-295

E-mail: [conselho.municipal.seropedica@gmail.com](mailto:conselho.municipal.seropedica@gmail.com)



ESTADO DO RIO DE JANEIRO  
MUNICÍPIO DE SEROPÉDICA  
CONSELHO MUNICIPAL DE EDUCAÇÃO  
Lei 018 de 17 de abril de 1997



1 **ATA DE REUNIÃO EXTRAORDINÁRIA DO CONSELHO MUNICIPAL DE EDUCAÇÃO DE**  
2 **SEROPÉDICA/RJ.** Ata da Reunião Extraordinária do Conselho Municipal de Educação de  
3 Seropédica, realizada no dia dezesseis de outubro de dois mil e vinte cinco, às Catorze  
4 horas, no Auditório da Secretaria Municipal de Educação, Avenida Ministro Fernando Costa  
5 414, Boa Esperança - RJ, sendo presidida pela Conselheira Presidente Valéria Cristina  
6 Batista Gonçalves. A Presidente agradeceu a presença de todos. Estavam presentes os  
7 seguintes Conselheiros: Valéria Cristina Batista Gonçalves, Josiel Ferreira de Andrade,  
8 Renata Pereira Siqueira Ferrari, Aline Leitão Xavier Silva, Edna Vargas Pereira de Abreu,  
9 Luis Alexandre Mota Silva, Vanessa Alves Cabra, Diôgo Rocha de Souza e Bruno Costa  
10 Rodrigues. Foi lida a ATA anterior de Reunião ordinária do Conselho Municipal de Educação  
11 de Seropédica. Foi realizada a Análise e Ajustes Finais da Deliberação da Educação Infantil  
12 com orientação da Doutora Cecília Rêgo. Eu, Josiel Ferreira de Andrade, primeiro Secretário  
13 do Conselho Municipal de Educação, lavrei a presente Ata a qual será lida e assinada por  
14 todos os presentes. Seropédica, oito de outubro de dois mil e vinte cinco.

*Valéria Cristina B. Gonçalves*  
\_\_\_\_\_  
Valéria Cristina Batista Gonçalves

*Josiel Ferreira de Andrade*  
\_\_\_\_\_  
Josiel Ferreira de Andrade

*Edna Vargas Pereira de Abreu*  
\_\_\_\_\_  
Edna Vargas Pereira de Abreu

*Aline Leitão Xavier Silva*  
\_\_\_\_\_  
Aline Leitão Xavier Silva

*Renata P. S. Ferrari*  
\_\_\_\_\_  
Renata Pereira Siqueira Ferrari

*Luis Alexandre Mota Silva*  
\_\_\_\_\_  
Luis Alexandre Mota Silva

*Bruno Costa Rodrigues*  
\_\_\_\_\_  
Bruno Costa Rodrigues

CASA DO PROFESSOR: Rua Maria Lourenço, nº 18, Fazenda Caxias – SEROPÉDICA/RJ CEP:  
23.895-295

E-mail: [conselho.municipal.seropedica@gmail.com](mailto:conselho.municipal.seropedica@gmail.com)



ESTADO DO RIO DE JANEIRO  
MUNICÍPIO DE SEROPÉDICA  
CONSELHO MUNICIPAL DE EDUCAÇÃO  
Lei 018 de 17 de abril de 1997



*Vanessa Alves Cabral*

Vanessa Alves Cabral

*Diógo Rocha de Souza*

Diógo Rocha de Souza

*Valéria Cristina B. Gonçalves*

Valéria Cristina Batista Gonçalves  
Presidente do Conselho Municipal de Seropédica (CME)

CASA DO PROFESSOR: Rua Maria Lourenço, nº 18, Fazenda Caxias – SEROPÉDICA/RJ CEP:  
23.895-295

E-mail: [conselho.municipal.seropedica@gmail.com](mailto:conselho.municipal.seropedica@gmail.com)



ESTADO DO RIO DE JANEIRO  
MUNICÍPIO DE SEROPÉDICA  
CONSELHO MUNICIPAL DE EDUCAÇÃO  
Lei 018 de 17 de abril de 1997



1 ATA DE REUNIÃO ORDINÁRIA DO CONSELHO MUNICIPAL DE EDUCAÇÃO DE  
2 SEROPÉDICA/RJ. Ata da Reunião ordinária do Conselho Municipal de Educação de  
3 Seropédica, realizada no dia vinte e dois de outubro de dois mil e vinte cinco, às Catorze  
4 horas, no Auditório da Secretaria Municipal de Educação, Avenida Ministro Fernando Costa  
5 414, Boa Esperança - RJ, sendo presidida pela Conselheira Presidente Valéria Cristina  
6 Batista Gonçalves. A Presidente agradeceu a presença de todos. Estavam presentes os  
7 seguintes Conselheiros: Valéria Cristina Batista Gonçalves, Josiel Ferreira de Andrade,  
8 Renata Pereira Siqueira Ferrari, Aline Leitão Xavier Silva, Edna Vargas Pereira de Abreu,  
9 Luis Alexandre Mota Silva, Diôgo Rocha de Souza, Vanessa Alves Cabral e Carolina  
10 Nunes Colantes Marins. Foi lida a ATA anterior da Reunião ordinária do Conselho  
11 Municipal de Educação de Seropédica. Em seguida, foi realizada as pontuações da  
12 Deliberação da Educação Infantil 01/2025 e organização de visitas das Escolas Privadas.  
13 Eu, Josiel Ferreira de Andrade, primeiro Secretário do Conselho Municipal de Educação,  
14 lavrei a presente Ata a qual será lida e assinada por todos os presentes. Seropédica, vinte  
15 e dois de outubro de dois mil e vinte cinco.

*Valéria Cristina B. Gonçalves*

Valéria Cristina Batista Gonçalves

*Josiel Ferreira de Andrade*

Josiel Ferreira de Andrade

*Edna Vargas Pereira de Abreu*

Edna Vargas Pereira de Abreu

*Aline Leitão Xavier Silva*

Aline Leitão Xavier Silva

*Renata P. S. Ferrari*

Renata Pereira Siqueira Ferrari

*Luis Alexandre Mota Silva*

Luis Alexandre Mota Silva

CASA DO PROFESSOR: Rua Maria Lourenço, nº 18, Fazenda Caxias – SEROPÉDICA/RJ CEP:  
23.895-295

E-mail: [conselho.municipal.seropedica@gmail.com](mailto:conselho.municipal.seropedica@gmail.com)



ESTADO DO RIO DE JANEIRO  
MUNICÍPIO DE SEROPÉDICA  
CONSELHO MUNICIPAL DE EDUCAÇÃO  
Lei 018 de 17 de abril de 1997



*Vanessa Alves Cabral*  
Vanessa Alves Cabral

*Diogo Rocha de Souza*  
Diogo Rocha de Souza

*Carolina Nunes Collantes Marins*  
Carolina Nunes Collantes Marins

*Valéria Cristina Batista Gonçalves*

Valéria Cristina Batista Gonçalves  
Presidente do Conselho Municipal de Seropédica (CME)

CASA DO PROFESSOR: Rua Maria Lourenço, nº 18, Fazenda Caxias – SEROPÉDICA/RJ CEP:  
23.895-295

E-mail: [conselho.municipal.seropedica@gmail.com](mailto:conselho.municipal.seropedica@gmail.com)