

PREFEITURA DE SEROPÉDICA SECRETARIA MUNICIPAL DE SAÚDE



Prefeitura de
Seropédica
— O NOVO TEMPO É AGORA —



AUDIÊNCIA PÚBLICA PARA PRESTAÇÃO DE CONTAS À SOCIEDADE SOBRE A ASSISTÊNCIA À SAÚDE MUNICÍPIO DE SEROPÉDICA/RJ.

1º QUADRIMESTRE DE 2023

“ Considerando a Lei Complementar nº 141, de 13 de janeiro de 2012, que regulamenta o § 3º do art. 198 da Constituição Federal para dispor sobre os valores mínimos a serem aplicados anualmente pela União, Estados, Distrito Federal e Municípios em ações e serviços públicos de saúde.

Período: 01 de Janeiro a 30 de Abril de 2023

ESTADO DO RIO DE JANEIRO
PREFEITURA MUNICIPAL DE SEROPÉDICA
SECRETARIA MUNICIPAL DE SAÚDE
IDENTIFICAÇÃO DO GESTOR

LUCAS DUTRA DOS SANTOS

Prefeito de Seropédica



RENÉ MELO VIGNÉ

Secretário Municipal de Saúde



JEANY ALVES DA SILVA

Subsecretária de Desenvolvimento de Saúde e Apoio a Infraestrutura

DULCE MARIA DE SOUZA INOUIE

Subsecretária de Sistemas e Serviços de Saúde

ADRIANO GONÇALVES PEREIRA

Diretor Geral do Hospital Maternidade

SELMA DE OLIVEIRA ALBANO

Diretor Administrativo do Hospital Maternidade

MÁRCIA CRISTINA TARGUETA

Diretora de Áreas Programáticas

ALESSANDRA VASCONCELOS NETTO

Diretora de Atenção Básica

CARLA APARECIDA DA SILVA SANTOS

Diretora de Vigilância em Saúde

ELISÂNGELA MACHADO DE FARIA

Diretora de Planejamento e Programação em Saúde

REDE ASSISTENCIAL MUNICIPAL

Atenção Primária

16 – Estratégia de Saúde da Família (ESF) - Sendo 19 equipes + 1 Clínica da Família c/ 03 Equipes.

01 -Unidades Básicas de Saúde – Porte III

Saúde Mental

CAPS Tipo II;

Residência Terapêutica;

CAPSI e Ambulatório Saúde Mental

Secretaria Municipal de Saúde

Almoxarifado Central

Transporte Sanitário Eletivo (TSE)

Atenção Especializada

Centro de Especialidades Odontológicas(CEO);

Centro Municipal de Especialidades (CEMES).

Direção de Vigilância em Saúde

Centro de Testagem e Acolhimento (IST / Aids)

Rede de Frios para Imunobiológicos.

Vigilância em Saúde

Vigilância Sanitária, Ambiental, Epidemiológica, Vigilância em Saúde do Trabalhador

Rede de Urgência e Emergência

Hospital Maternidade Municipal

Pré-Hospitalar José Buenos Lopes

UPA 24 horas

SAMU - 192

PREFEITURA DE SEROPÉDICA – SECRETARIA MUNICIPAL DE SAÚDE

POPULAÇÃO RESIDENTE

Masculino	Faixa Etária	Feminino
3.021	0 a 4 anos	2.880
2.949	05 a 09 anos	2.775
2.885	10 a 14 anos	2.560
2.987	15 a 19 anos	2.957
3.543	20 a 24 anos	3.290
3.405	25 a 29 anos	3.459
3.433	30 a 34 anos	3.534
3.055	35 a 39 anos	3.138
2.812	40 a 44 anos	3.041
2.705	45 a 49 anos	2.812
2.461	50 a 54 anos	2.666
2.167	55 a 59 anos	2.471
1.855	60 a 64 anos	2.200
1.423	65 a 69 anos	1.629
1.021	70 a 74 anos	1.114
534	75 a 99 anos	772
650	80 e mais	947
0	Idade ignorada	0
40.906	Total	42.245

Total Geral da População é de: 83.151
 Conforme Deliberação N^o 6.250, de 10/09/2020



MONTANTE E FONTE DOS RECURSOS APLICADOS NO PERÍODO

PREFEITURA DE SEROPÉDICA – SECRETARIA MUNICIPAL DE SAÚDE
RELATÓRIO DO MONTANTE DOS RECURSOS RECEBIDOS

**PREFEITURA DE SEROPÉDICA - SMS - Recursos recebidos pelo Governo Federal
1º Quadrimestre do ano de 2023**

BLOCO DE CUSTEIO	TOTAL
ASSISTÊNCIA FARMACÊUTICA	R\$ 161.880,28
ATENÇÃO DE MÉDIA E ALTA COMPLEXIDADE AMBULATORIAL E HOSPITALAR - MAC	R\$ 3.044.235,96
SAMU 192	R\$ 175.352,00
ATENÇÃO PRIMÁRIA EM SAÚDE	R\$ 2.824.625,94
VIGILÂNCIA SANITÁRIA	R\$ 17.500,00
VIGILÂNCIA EM SAÚDE - CONTROLE DAS DST/AIDS E HEPATITES VIRAIS	R\$ 38.171,36
VIGILÂNCIA EM SAÚDE - DESPESAS DIVERSAS	R\$ 116.775,44
VALOR TOTAL RECEBIDO – GOVERNO DO FEDERAL	R\$ 6.378.540,98

PREFEITURA DE SEROPÉDICA – SECRETARIA MUNICIPAL DE SAÚDE
RELATÓRIO DO MONTANTE DOS RECURSOS RECEBIDOS

PREFEITURA DE SEROPÉDICA - SMS - Recursos recebidos pelo Governo Estadual 1º Quadrimestre do ano de 2023	
CUSTEIO	TOTAL
PAHI	R\$ 300.000,00
HOSPITAL MATERNIDADE MUNICIPAL (PROGRAMA LAÇOS)	R\$ 1.200.000,00
PROGRAMA DE INCENTIVO AO FORTALECIMENTO DO ATENDIMENTO AOS USUÁRIOS DO SUS	R\$ 3.772.845,00
PROGRAMA DE FINANCIAMENTO ATENÇÃO BÁSICA - PREFAPS	R\$ 522.583,33
SAMU 192	R\$ 175.352,00
UPA SEROPÉDICA 24H	R\$ 1.000.000,00
VALOR TOTAL RECEBIDO – GOVERNO DO ESTADO	R\$ 6.970.780,33

PREFEITURA DE SEROPÉDICA – SECRETARIA MUNICIPAL DE SAÚDE
RELATÓRIO DO MONTANTE DOS RECURSOS RECEBIDOS

VALOR GERAL RECEBIDO	
GOVERNO FEDERAL + GOVERNO ESTADUAL	TOTAL GERAL
GOVERNO FEDERAL	R\$ 6.378.540,98
GOVERNO ESTADUAL	R\$ 6.970.780,33
TOTAL GERAL RECEBIDO	R\$ 13.349.321,31



RELATÓRIO DAS DESPESAS PAGAS

(01 de Janeiro a 30 de Abril de 2023)

RELATÓRIO DAS DESPESAS PAGAS

DESPESAS PAGAS NO 1º QUADRIMESTRE DO DE 2023

CONTA	Recurso Federal	Recurso Estadual	Royalties	Impostos / transferências (Recursos Próprios)	Total
Vencimentos e vantagens Fixas e Encargos Sociais	R\$ 9.678.476,37	R\$ -	R\$ -	R\$ 10.912.339,42	R\$ 20.590.815,79
Obrigações Patronais	R\$ -	R\$ -	R\$ -	R\$ 75.083,48	R\$ 75.083,48
Material de Consumo	R\$ 1.227.821,89	R\$ 289.161,70	R\$ 370.418,44	R\$ 256.966,72	R\$ 2.144.368,75
Material de Distribuição Gratuita	R\$ 492.153,00	R\$ -	R\$ -	R\$ -	R\$ 492.153,00
Serviço de Terceiro - Pessoa Física	R\$ 32.222,06	R\$ -	R\$ -	R\$ 12.800,00	R\$ 45.022,06
Serviço de Terceiro - Pessoa Jurídica	R\$ 2.127.564,08	R\$ 71.080,00	R\$ 1.608.814,74	R\$ 468.087,50	R\$ 4.275.546,32
Equipamento e Material Permanente	R\$ 1.650.475,40	R\$ 279.784,00	R\$ -	R\$ -	R\$ 1.930.259,40
Obras e Reformas	R\$ -	R\$ 964.404,56	R\$ -	R\$ -	R\$ 964.404,56
Exercícios Anteriores	R\$ -	R\$ -	R\$ -	R\$ 6.670.304,13	R\$ 6.670.304,13
TOTAL	R\$ 15.208.712,80	R\$ 1.604.430,26	R\$ 1.979.233,18	R\$ 18.395.581,25	R\$ 37.187.957,49

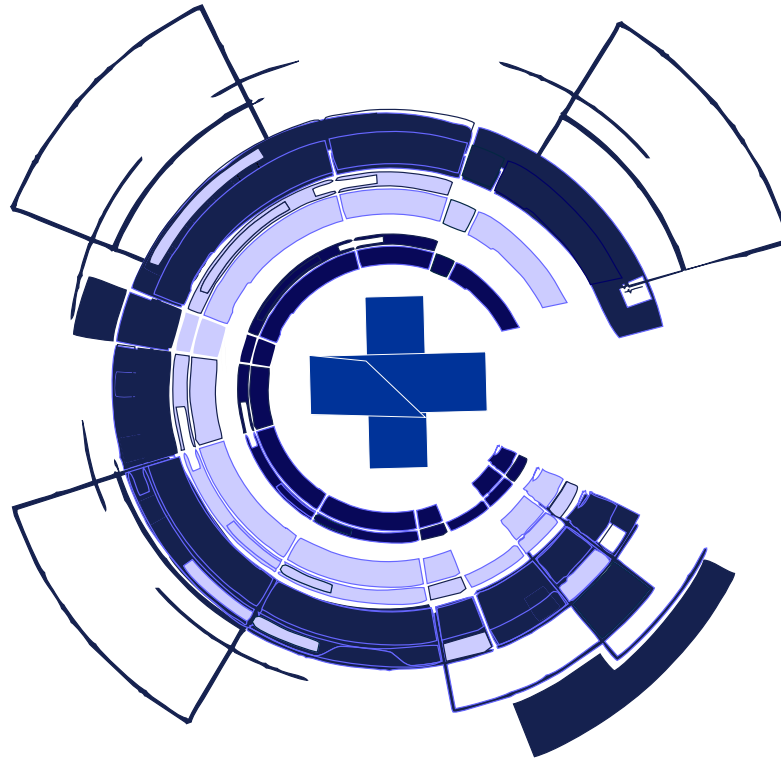

SERVIÇOS INTERNOS DA SMS

OUVIDORIA DA SAÚDE - 2023

Atendimentos	Denúncias	Elogios	Informação	Reclamação	Sugestão	Solicitação
Total	12	28	117	43	08	27

TRANSPORTE FORA DO DOMICILIO – TFD - 2023

AGENDAMENTOS	1º QUADR.	2º QUADR.	3º QUADR.
NÚMERO DE PACIENTES	1.207		
NÚMERO DE TRANSLADOS	4.213		

ALMOXARIFADO CENTRAL - 2023

Distribuição de Insulinas	1º QUADR.	2º QUADR.	3º QUADR.	TOTAL
Insulina Regular (Frasco)	300			
Insulina NPH (Caneta)	2.500			
Total	2.800			

Atendimentos	1º QUADR.	2º QUADR.	3º QUADR.	TOTAL
Processo Judicial	20			
Processo Administrativos	50			
Total	70			

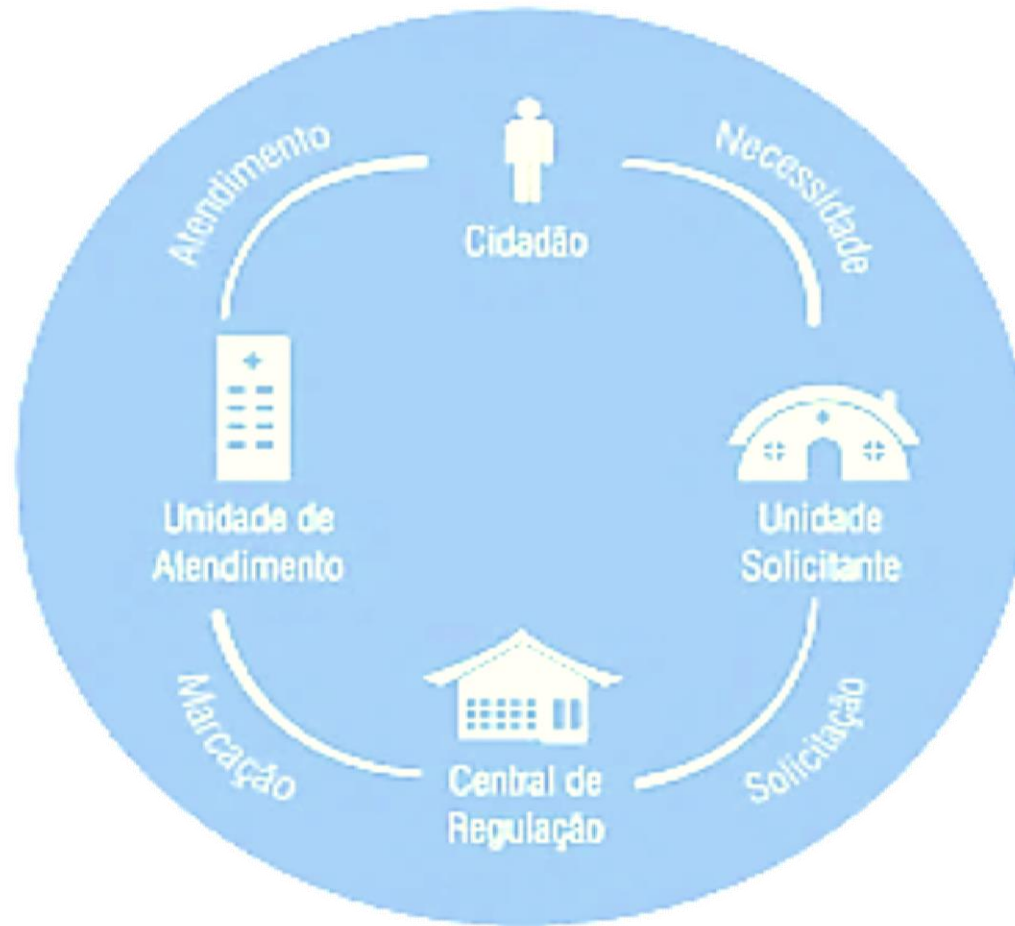

COMPLEXO REGULADOR MUNICIPAL

PREFEITURA DE SEROPÉDICA – SECRETARIA MUNICIPAL DE SAÚDE
CENTRAL DE REGULAÇÃO AMBULATORIAL

CARTÃO NACIONAL DE SAÚDE – SUS

SUS	1º QUADR.	2º QUADR.	3º QUADR.	TOTAL
1º VIA	151			
2º VIA	472			

CONSULTAS AGENDADAS NA REDE HOSPITALAR E AMBULATORIAL FORA DO MUNICÍPIO
(VIA SISREG E VIA SER)

CONSULTAS / AVALIAÇÃO	1º QUADR.	2º QUADR.	3º QUADR.	TOTAL
	63			

CENTRAL DE REGULAÇÃO AMBULATORIAL

PRINCIPAIS EXAMES AGENDADOS FORA DO MUNICÍPIO	1º QUADR.	2º QUADR.	3º QUADR.	TOTAL
BIOPSIAS	27			
CATETERISMO CARDÍACO	05			
CINTILOGRAFIAS	28			
COLONOSCOPIA	02			
ECO DOPPLER 3 VASOS	37			
ENDOSCOPIA	03			
EXAMES OFTALMOLOGICO	14			
RESSONÂNCIA MAGNÉTICA	69			
TOMOGRAFIA COMPUTADORIZADA	251			
TESTE ERGOMÉTRICO	01			
DENSITOMETRIA ÓSSEA	01			
ULTRASSONOGRRAFIA	116			
ECOCARDIOGRAMA TRANSTORÁCICO	51			
DEMAIS PROCEDIMENTOS	06			
TOTAL	611			

CENTRAL DE REGULAÇÃO AMBULATORIAL

ENCAMINHAMENTO PARA CIRÚRGIAS	1º QUADR.	2º QUADR.	3º QUADR.	TOTAL
CIR. CATARATA	25			
CIR. GERAL	06			
CIR. ORTOPEDICA	20			
CIR. PLÁSTICA REPARADORA	04			
CIR. UROLÓGICAS	05			
DEMAIS CIRÚRGIAS	14			
TOTAL	74			

CENTRAL DE REGULAÇÃO DE INTERNAÇÕES

TRANSFERÊNCIAS REALIZADAS PELO NIR (NÚCLEO INTERNO DE REGULAÇÃO) DAS UNIDADES DE SAÚDE

UNIDADES	1º QUADR.	2º QUADR.	3º QUADR.	TOTAL
HOSPITAL MATERNIDADE MUNICIPAL DE SEROPÉDICA.	34			
UPA 24 HORAS SEROPÉDICA.	53			
PRÉ HOSPITALAR DR JOSE BUENO LOPES.	14			
TOTAL GERAL	101			



ATENÇÃO PRIMÁRIA

PREFEITURA DE SEROPÉDICA – SECRETARIA MUNICIPAL DE SAÚDE
POPULAÇÃO / FAMÍLIA CADASTRADAS POR ESF/2023

UNIDADES DE SAÚDE	TOTAL DE CADASTROS REALIZADOS	
	POPULAÇÃO	FAMÍLIA
ESF SAO MIGUEL	3.890	1.275
ESF SANTA SOFIA	3.981	1.504
ESF JULIA PEREIRA DOS SANTOS	3.132	980
ESF MARIA ANTONIA DE BRITO	2.143	890
ESF ALCIDES TELLES DA CONCEICAO – INCRA	1.798	486
ESF MANOEL MENDES - KM 42	3.754	1.294
ESF MARIO SOARES DE OLIVEIRA	1.121	271
ESF JOAQUIM RAIMUNDO FERREIRA - KM 39	5.192	1.486
ESF PEDRO DE CARVALHO – MUTIRÃO	4.109	1.582
ESF JOVINO EVARISTO CARREIRO	2.399	838
ESF SEBASTIAO JOSE SOARES – DOM BOSCO	4.249	1.005
ESF ONOFRE FERREIRA MENDES	5.805	2.047
ESF WALDEMAR MARQUES DE MOURA	1.092	233
ESF MARIA DE LOURDES SOARES DE SOUZA (OZA)	3.491	1.273
ESF PIRANEMA	2.084	557
ESF FAZENDA CAXIAS	4.972	1.762
CLINICA DA FAMILIA VASQUIMHO	6.622	2.115
TOTAL DE CADASTRADOS	59.834	19.598

PREFEITURA DE SEROPÉDICA – SECRETARIA MUNICIPAL DE SAÚDE
POPULAÇÃO / FAMÍLIA CADASTRADAS POR ESF/2023

**Cobertura Populacional
71,37%**

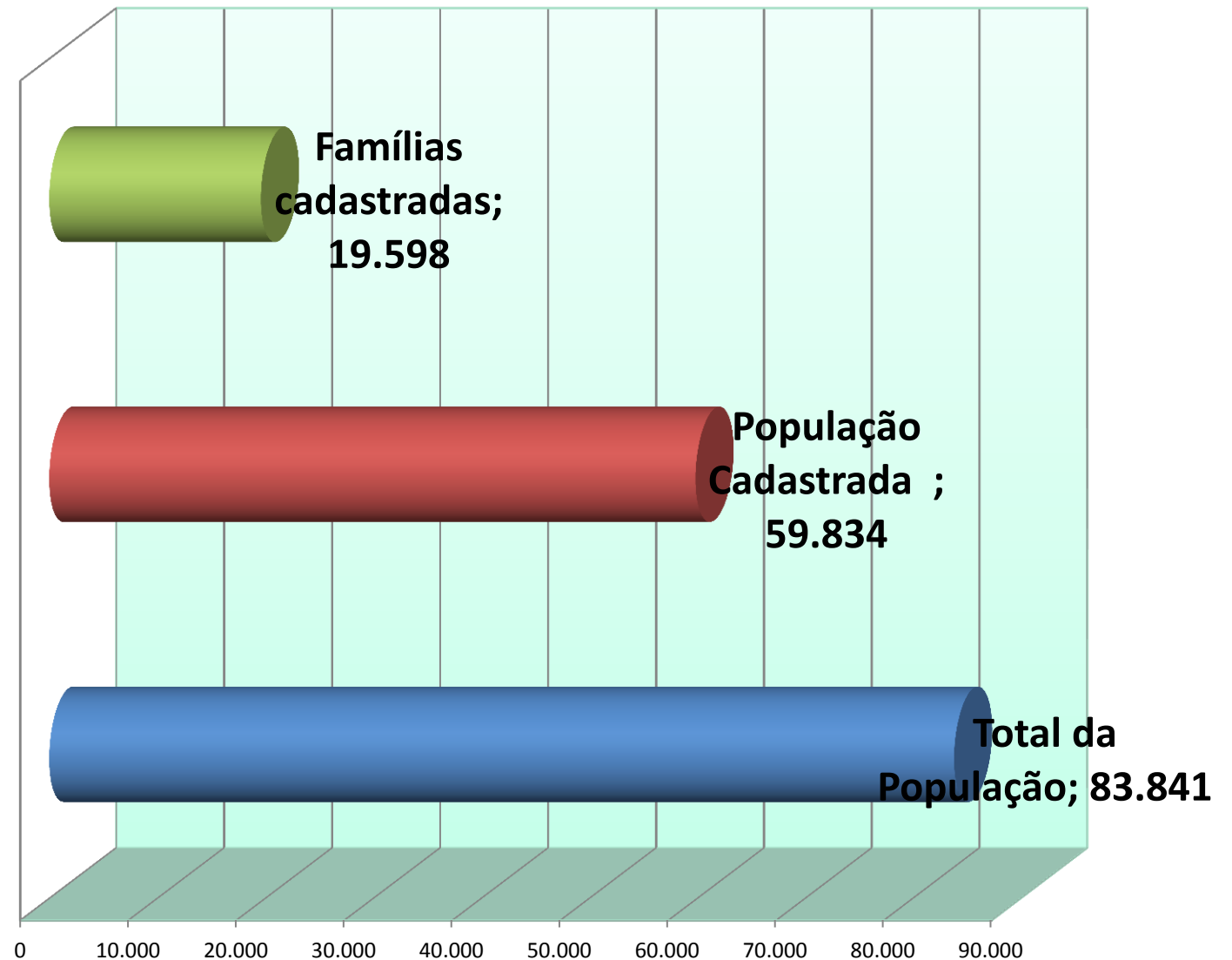

PREFEITURA DE SEROPÉDICA – SECRETARIA MUNICIPAL DE SAÚDE
PRODUÇÃO ESTRATÉGIA DE SAÚDE DA FAMÍLIA (ESF) - 2023

PROCEDIMENTOS	1º QUAD.	2º QUAD.	3º QUAD.
CONSULTA MÉDICA ATENÇÃO BÁSICA	12.773		
ADMINISTRAÇÃO DE MEDICAMENTOS	1.952		
APLICAÇÃO TÓPICA DE FLÚOR – INDIV. POR SESSÃO	982		
ATIVIDADE COLETIVA	121		
ATENDIMENTO DE URGÊNCIA	41		
CONSULTA DE PROFISSIONAIS DE NÍVEL SUPERIOR (EXCETO MÉDICO)	12.106		
CURATIVO/AVALIAÇÃO ANTOPOMÉTRICA/RETIRADA DE PONTOS/ AFERIÇÃO DA P.A.	7.276		
PRIMEIRA CONSULTA ODONTOLÓGICA PROGRAMÁTICA	2.139		
PUERICULTURA	1.265		
VISITA DOMICILIAR	96.787		

PREFEITURA DE SEROPÉDICA – SECRETARIA MUNICIPAL DE SAÚDE
SERVIÇO DE ATENDIMENTO DOMICILIAR – NASF - 2023

PROCEDIMENTO - NASF	1º QUADR.	2º QUADR.	3º QUADR.	TOTAL
Atividades Coletiva	36			
Atendimento Individual	15			
TOTAL	51			

PREFEITURA DE SEROPÉDICA – SECRETARIA MUNICIPAL DE SAÚDE
SERVIÇO DE ATENDIMENTO DOMICILIAR – SAD - 2023

EQUIPE / EMAD	1º QUADR.	2º QUADR.	3º QUADR.
Médico	01		
Enfermeiro	02		
Fisioterapeuta	03		
Nutricionista	01		
Assistente Social	01		
Psicólogo	01		
Fonoaudióloga	01		
Técnico de Enfermagem	03		

PREFEITURA DE SEROPÉDICA – SECRETARIA MUNICIPAL DE SAÚDE
SERVIÇO DE ATENDIMENTO DOMICILIAR – SAD - 2023

ASSISTÊNCIA DOMICILIAR	1º QUADR.	2º QUADR.	3º QUADR.	TOTAL
Assistência Médica	240			
Assistência por equipe multiprofissional (sem médico)	995			
Assistência por profissional de Nível Médio	1.297			

PROCEDIMENTOS	1º QUADR.	2º QUADR.	3º QUADR.	TOTAL
Admissão no Programa	58			
Alta do Programa	24			
Óbito	12			
Total de pacientes no SAD	117			



ÁREAS PROGRAMÁTICAS

PAISMCA - AÇÕES EXECUTADAS - 2023

COORDENAÇÃO MATERNO INFANTIL	1º QUADR.	2º QUADR.	3º QUADR.	TOTAL
CONSULTA DE GINECOLOGIA	1.735			
EXAME CITOPATOLÓGICO	1.231			
IST (GARD, TRICH)	213			
ALTER CITOPAT (NIC I, NIC II, NIC III)	50			
ATENDIMENTO PLANEJAMENTO FAMILIAR	278			
CADASTRADAS PARA USO DE CONTRACEPTIVOS	756			
CONSULTA PRÉ NATAL	1.496			
PUERICULTURA	1.227			
ADOLESCENTES ATENDIDOS	357			
ATIVIDADE EDUCATIVA	73			
TIG	128			
TESTE DO PEZINHO	228			
ENCAMINHAMENTO PARA O POLO DE PATOLOGIA CERVICAL	03			
TOTAL	7.775			

PREFEITURA DE SEROPÉDICA – SECRETARIA MUNICIPAL DE SAÚDE
COORDENAÇÃO DE TUBERCULOSE - 2023

PROCEDIMENTOS/ASSISTÊNCIA	1º QUADR.	2º QUADR.	3º QUADR.	TOTAL
Consulta médica em Pneumologia	170			
Consulta médica em Tuberculose	141			
Total de pacientes acompanhados	31			
Consulta médica para/ visita domiciliar	03			
Teste rápido realizado	27			
Exames BARR realizados	29			
Exames BARR positivados	10			
Exames de PPD realizados	42			
Liberação de medicamentos	6.598			

PREFEITURA DE SEROPÉDICA – SECRETARIA MUNICIPAL DE SAÚDE
COORDENAÇÃO DE TUBERCULOSE - 2023

DADOS PARA VIGILÂNCIA	1º QUADR.	2º QUADR.	3º QUADR.	TOTAL
Casos Novos no mês	35			
Casos Totais no mês	31			
Casos com alta no mês	08			
Casos TB Pulmonar	24			
Casos Extrapulmonar	01			

CONTROLE DA HANSENÍASE - 2023

INDICADORES - HANSEANISE	1º QUADR.	2º QUADR.	3º QUADR.	TATOL
Casos acompanhados pela Coordenação PQT + Reação pós alta	23			
Casos novos	02			
Total de casos de hanseníase	10			
Casos em alta cura	10			
Contatos examinados	03			
Casos avaliados incapacidade	05			
Campanha alusiva a hanseníase	01			

PREFEITURA DE SEROPÉDICA – SECRETARIA MUNICIPAL DE SAÚDE
PROGRAMA DE HIPERTENSÃO E DIABETES - 2023

TOTAL DE CADASTROS 1º QUADR./2023	HIPERTENSÃO O ARTERIAL	DIABÉTICOS	INSULÍNICO	APARELHOS DE HGT
ESF SÃO MIGUEL	443	96	26	1
ESF SANTA SOFIA	439	211	56	2
ESF WALDEMAR MARQUES DE MOURA	85	31	4	0
ESF FAZENDA CAXIAS	738	356	72	4
ESF JOVINO EVARISTO CARREIRO - PEIXOTO	307	136	27	1
ESF ONOFRE FERREIRA MENDES	1.136	455	92	2
ESF PEDRO DE CARVALHO	594	184	39	1
ESF ALCIDES TELLES DA CONCEIÇÃO - INCRA	314	94	13	1
ESF JULIA PEREIRA DOS SANTOS	473	96	41	1
ESF MARIA DE LOURDES SOARES DE SOUZA (OZA)	474	276	55	1
ESF SEBASTIÃO JOSÉ SOARES FILHO	377	177	60	0
ESF MANOEL MENDES - KM 42	568	233	56	2
ESF JOAQUIM RAIMUNDO FERREIRA - KM 39	699	404	61	0
ESF PIRANEMA	197	73	24	0
ESF MARIA ANTÔNIA DE BRITO	347	129	23	0
ESF MÁRIO SOARES DE OLIVEIRA - COLETIVO	235	103	12	0
CLINICA DA FAMÍLIA VASQUINHO	1.031	634	98	7
TOTAL:	8.457	3.688	759	23

SAÚDE DO IDOSO - 2023

AÇÕES REALIZADAS	1º QUADR.	2º QUADR.	3º QUADR.	TOTAL
Visitas domiciliares	05			
Visitas institucionais	02			
Reuniões intersetoriais	03			
Atividades Educativas	01			
Atendimento individual	02			
Capacitação: Avaliação multidimensional da pessoa idosa e Plano Terapêutico Singular	02			
Avaliação multidimensional da pessoa idosa no sistema do E-sus	233			
Workshop: Envelhecimento e Saúde Mental	01			
Reuniões com os Grupos de idosos, familiares e cuidadores.	01			

PREFEITURA DE SEROPÉDICA – SECRETARIA MUNICIPAL DE SAÚDE
ÁREA TÉCNICA DE ALIMENTAÇÃO E NUTRIÇÃO – ATAN

**ACOMPANHAMENTO DOS BENEFICIÁRIOS DO PROGRAMA BOLSA FAMÍLIA
1º vigência de 2023 – de janeiro a junho de 2023
Resultado Parcial**

DESCRIÇÃO	1º QUADR.	2º QUADR.	3º QUADR.
Indivíduos de acompanhamento obrigatório	Programado: 17.056 Total: 6.393 (37,48%)		
Gestantes	Programado: 0 Total: 300 (-----%)		
Crianças	Programado: 5.588 Total: 1.388 (24,84%)		

Programa Crescer Saudável

Adesão ao Programa Crescer Saudável - Ciclo 2023-2024.

Houve uma reformulação do Crescer Saudável, sendo incorporado ao PSE, correspondendo a 20% do repasse.

Quant. de escolas pactuadas (prioritárias)	Quant. de alunos pactuados	Quant. de equipes pactuadas	Quant. de creches pactuadas	Quant. de alunos de creches pactuadas
54	18.552	39	12	548

PROGRAMA IST / AIDS - 2023

PROCEDIMENTO /ASSISTÊNCIA	1º QUADR.	2º QUADR.	3º QUADR.	TOTAL
Consulta de infectologia/IST	05			
Consulta de infectologia/AIDS	115			
Consulta de infectologia/Outros	01			
Cons/Atend. Enfermagem	2.606			
Cons/Atend. Assistência Social	374			
Aconselhamento	1.488			
Teste Rápido	992			
TOTAL	5.581			

DISTRIBUIÇÃO DE PRESERVATIVOS	1º QUADR.	2º QUADR.	3º QUADR.	TOTAL
Programa IST / AIDS	3.600			
Unidades de Saúde	28.800			
TOTAL	32.400			

PROGRAMA IST / AIDS - 2023

DADOS PARA VIGILÂNCIA	1º QUADR.	2º QUADR.	3º QUADR.	TOTAL
Total pacientes com medicação (ativos)	233			
Casos Novos de HIV/AIDS	14			
Casos Totais de HIV/AIDS	250			
Casos de transferências (entrada)	23			
Casos de transferências (saída)	40			
Casos em abandono	17			
Avaliação contactantes p/ HIV	12			
Avaliação contactantes p/ Hep. e Sífilis	03			
Busca Ativa	57			
Casos Novos de IST	45			
Casos Totais de IST	24			
Casos de IST com alta	46			
Notificações recebidas	54			
Notificações encaminhadas	71			
Atividade educativa	08			

PREFEITURA DE SEROPÉDICA – SECRETARIA MUNICIPAL DE SAÚDE
SAÚDE MENTAL - CENTRO DE ATENÇÃO PSICOSSOCIAL - 2023

BICHO DE SEDA - CAPS	1º QUADR.	2º QUADR.	3º QUADR.	TOTAL
Acompanhamento em Psiquiatria	1.118			
Atendimento individual em enfermagem	945			
Atendimento Serviço Social	398			
Atendimento Individual em Psicologia	1.350			
Atendimento individual outras especialidades	253			
Acompanhamento em outras especialidades	06			
Aplicação de medicamento IM	306			
Atenção à Crise	10			
Atendimento Familiar	03			
Grupo terapêutico	08			
Acolhimento	420			
Oficinas	47			
Busca ativa de pacientes	210			
Permanência em Atenção diária- RAAS	1.024			
Adesão ao CAPS	179			
Encaminhamento par Ambulatório (CEMES)	264			
Visita domiciliar e Institucional	21			
Eventos	05			
TOTAL	6.567			

SAÚDE MENTAL - CENTRO DE ATENÇÃO PSICOSSOCIAL INFANTIL- 2023

JOAO E MARIA – CAPSI / AÇÕES DESENVOLVIDAS	1º QUADR.	2º QUADR.	3º QUADR.	TOTAL
Acompanhamento em Psiquiatria	151			
Atendimento individual em enfermagem	77			
Atendimento Serviço Social	157			
Atendimento individual Nutricionista	48			
Atendimento individual psicologia	762			
Atendimento Fonoaudiologia	214			
Grupo terapêutico	65			
Grupo de família	79			
Atendimento familiar	44			
Atenção à crise	09			
Acolhimento	153			
Oficinas	04			
Busca ativa de pacientes	09			
Permanência em atenção diária- RAAS	505			
Eventos	02			
Visita Domiciliar e Institucional	16			
TOTAL	2.295			

PROGRAMA SAÚDE NA ESCOLA - PSE

AÇÕES REALIZADAS	Total	ÁREA RESP.
Atividade Educativa / demonstração do ciclo proliferativo das principais arboviroses (Educação Infantil.)	02	Coord. Controle e combate às Endemias / DANT / Educação Permanente
Palestra sobre Tabagismo: Álcool/ drogas/câncer (Alunos da Rede Pública)	01	PSE/DANTI/ESF
Aplicação de Flúor e Prevenção Saúde Bucal c/ Distribuição de Kit de Escova e Creme Dental (Alunos da Rede Pública)	03	Dentistas das ESF / Coord. Odontológica / Coord. PSE.
Meio Ambiente - Dia da Água (Alunos da Rede Pública)	01	SMA / PSE / ESF
Prevenção de Acidentes e Primeiros Socorros (SAMU 192) (Alunos da Rede Pública)	02	SAMU/PSE/ESF/SME
Alimentação Saudável, prevenção da Obesidade e Promoção de Atividades Físicas (Alunos da Rede Pública)	05	ESF/PSE/Nutrição/Fisioterapeuta
Prevenção ao Covid-19 e Distribuição de Álcool em Gel. (Alunos da Rede Pública :12 Creches e 38 Escolas.	50	SMS/SME/PSE



NASCIDOS VIVOS POR OCORRÊNCIA X MUNICÍPIO DE RESIDÊNCIA – 2023

MUNICÍPIO DE RESIDÊNCIA	1º QUADR.	2º QUADR.	3º QUADR.	TOTAL
ITAGUAÍ	02			
NOVA IGUAÇU	113			
RIO DE JANEIRO	01			
SEROPÉDICA	209			
JAPERI	16			
NILOPOLIS	01			
TOTAL	342			

LIBERAÇÃO DE DECLARAÇÃO DE NASCIDOS VIVOS – DNV	1º QUADR.	2º QUADR.	3º QUADR.	TOTAL
Hospital Maternidade Municipal	374			

PREFEITURA DE SEROPÉDICA – SECRETARIA MUNICIPAL DE SAÚDE
ÓBITOS POR OCORRÊNCIA – 2023

ÓBITOS OCORRIDOS NO MUNICÍPIO	1º QUADR.	2º QUADR	3º QUADR	TOTAL
Pré Hospitalar Dr. José Buenos Lopes	15			
Hospital Maternidade Municipal	02			
UPA 24 horas Seropédica	60			
UBS Saúde Campo Lindo	12			
Domicílio/externos/outros	49			
	138			

PREFEITURA DE SEROPÉDICA – SECRETARIA MUNICIPAL DE SAÚDE
ÓBITOS POR OCORRÊNCIA X CAUSA DO ÓBITO – 2023

CAUSA DO ÓBITO - CAPÍTULO	1º QUADR.	2º QUADR.	3º QUADR.	TOTAL
I. Algumas doenças infecciosas e parasitárias	02			
II. Neoplasias (tumores)	16			
III. Doenças sangue órgãos hemat. e transt. imunitár.	06			
IV. Doenças endócrinas nutricionais e metabólicas	10			
V. Transtornos mentais e comportamentais	03			
IX. Doenças do aparelho circulatório	44			
X. Doenças do aparelho respiratório	15			
XI. Doenças do aparelho digestivo	01			
XIV. Doenças do aparelho geniturinário	01			
XVI. Algumas afecções originadas no período perinatal	02			
XX. Causas externas de morbidade e mortalidade	38			
TOTAL	138			

VIGILÂNCIA EPIDEMIOLÓGICA - 2023

LIBERAÇÃO DE DECLARAÇÃO DE ÓBITOS - DOs	1º QUADR.	2º QUADR.	3º QUADR.	TOTAL
Pré Hospitalar Dr. José Buenos Lopes	35			
Hospital Maternidade Municipal	3			
UPA 24 horas Seropédica	57			
UBS Saúde Campo Lindo	34			
	129			

INVESTIGAÇÃO DE ÓBITOS (Lançados em tempo oportuno)	1º QUADR.	2º QUADR.	3º QUADR.	TOTAL
Óbitos de Mulher em Idade Fértil - MIF	11			
Investigação de óbitos de Mulheres em Idade Fértil – MIF	10			
Óbitos Infantis	04			
Investigação de Óbitos Infantis	03			
Óbitos Fetais	--			

PREFEITURA DE SEROPÉDICA – SECRETARIA MUNICIPAL DE SAÚDE
VIGILÂNCIA EPIDEMIOLÓGICA - 2023

AÇÕES REALIZADAS NOTIFICAÇÕES	1º QUADR.	2º QUADR.	3º QUADR.	TOTAL
Casos Suspeitos de Acidente Biológico	02			
Casos suspeitos de Dengue	36			
Casos suspeito de HIV (Gestante)	02			
Casos suspeitos de AIDS	12			
Casos suspeitos de Esporotricose	01			
Casos suspeitos de Hanseanise	02			
Casos suspeito de Tuberculose	06			
Casos suspeitos de Influenza/COVID-19	1.271			
Casos suspeitos de Hepatites Virais	02			
Casos suspeitos de Meningites	04			
Casos suspeitos de Chikungunya	01			
Casos suspeito de Sífilis em gestante	19			
Casos de Sífilis não Especificada	10			
Casos de Sífilis Congênita	05			
Casos de atendimento Antirrábico humano	30			
Casos de Maus tratos, Violên. Doméstica e/ou sexual	65			
Casos confirmados de HIV (Adulto)	12			
Total	1.480			

PREFEITURA DE SEROPÉDICA – SECRETARIA MUNICIPAL DE SAÚDE
VIGILÂNCIA SANITÁRIA - 2023

PROCEDIMENTOS – VISA	1º QUADR.	2º QUADR.	3º QUADR.	TOTAL
CADASTRO DE ESTABELECIMENTOS SUJEITO À VISA	210			
INSPEÇÃO DOS ESTABELECIMENTOS SUJEITOS À VISA	153			
LICENCIAMENTO DOS ESTABELECIMENTOS SUJEITOS À VISA	144			
RECEBIMENTO DE DENÚNCIAS/RECLAMAÇÕES	04			
ATENDIMENTO À DENÚNCIAS/RECLAMAÇÕES	02			
INSPEÇÃO SANITÁRIA DE INSTITUIÇÕES DE LONGA PERMANÊNCIA P/ IDOSOS	09			
CADASTRO DE INDUSTRIAS DE INSUMOS FARMACÊUTICOS	07			
INSTAURAÇÃO DE PROCESSO ADMINISTRATIVO SANITÁRIO	210			
CONCLUSÃO DE PROCESSO ADMINISTRATIVO SANITÁRIO	258			
INSPEÇÃO SANITÁRIA DE INDUSTRIAS DE INSUMOS FARMACÊUTICOS	08			
TOTAL	1.005			

COORDENAÇÃO DE AÇÕES DE PREVENÇÃO E COMBATE ÀS ENDEMIAS - 2023

CONTROLE DA DENGUE	1º QUADR.	2º QUADR.	3º QUADR.	TOTAL
Visita domiciliar para levantamento de índice	2.910			
Visita domiciliar para tratamento local	65.347			
Aplicação de larvicida focal	50,54gr			
Visita a estabelecimento para tratamento	5.522			
Visita a terreno baldio para tratamento	31.253			
Outros tipos de visita	32.801			

COORDENAÇÃO DE AÇÕES DE PREVENÇÃO E COMBATE ÀS ENDEMIAS - 2023

ARBOVIROSES VISITA DOMICILIAR NO CICLO	1º QUADR.	2º QUADR.	3º QUADR.	TOTAL
Imóveis abertos	134.923			
Imóveis fechados	35.529			
Imóveis recuperados	157			
Imóveis recusados	26			

ARBOVIROSES CONTROLE QUÍMICO	1º QUADR.	2º QUADR.	3º QUADR.	TOTAL
Visita aos P.E.s para inspeção	261			
Visita aos P.E.s para tratamento	261			
Aplicação de larvicida peri focal	0,103g			
Aplicação de aduicida peri focal	5,600kg			

COORDENAÇÃO DE AÇÕES DE PREVENÇÃO E COMBATE ÀS ENDEMIAS - 2023

IEC – INFORMAÇÃO, EDUCAÇÃO E COMUNICAÇÃO	1º QUADR.	2º QUADR.	3º QUADR.	TOTAL
Reunião/contatos	15			
Visitas técnicas/ 10 minutos salvam vidas	32			
Panfletagem	6.271			
Palestras e oficinas	15			
Eventos e Stand	03			
Mutirões	01			
Treinamento (equipe)	01			

COORDENAÇÃO DE AÇÕES DE PREVENÇÃO E COMBATE ÀS ENDEMIAS - 2023

ENTOMOLOGIA	1º QUADR.	2º QUADR.	3º QUADR.	TOTAL
Número de localidades monitoradas por armadilhas	10			
Número de armadilhas instaladas	16			
Número de amostras de larvas de mosquitos coletadas nas armadilhas	72			
Números de larvas analisadas das amostras das armadilhas	216			

COORDENAÇÃO DE AÇÕES DE PREVENÇÃO E COMBATE ÀS ENDEMIAS - 2023

CONTROLE DE ENDEMIAS ESPECIAIS	1º QUADR.	2º QUADR.	3º QUADR.	TOTAL
Pesquisa de campo de leishmaniose	72			
Pesquisa de campo de malária	87			
Pesquisa de campo de esquistossomose	242			
Número de localidades trabalhadas	22			
Número de coleção híbridas pesquisadas	07			
Número de estações inspecionadas	07			

CONTROLE DE ROEDORES	1º QUADR.	2º QUADR.	3º QUADR.	TOTAL
Visitas domiciliares para desratização	23			
Visitas para desratização de prédios públicos	14			
Visitas para desratização de escolas publicas	03			
Desratização em bueiros	94			
Desratização em terrenos baldios	04			

PREFEITURA DE SEROPÉDICA – SECRETARIA MUNICIPAL DE SAÚDE
VIGILÂNCIA AMBIENTAL EM SAÚDE - 2023

CONTROLE DA QUALIDADE DA ÁGUA	1º QUADR.	2º QUADR.	3º QUADR.	TOTAL
Coleta de água tratada	72			
Resultados c/ alterações de água tratada	14			

PROGRAMA IMUNIZAÇÃO - 2023

DESCRIÇÃO / IMUNOBIOLOGICOS	1º QUADR.	2º QUADR.	3º QUADR.	TOTAL
BCG	211			
Dupla Adulto (DT)	783			
Tríplice Bacteriana (DTP)	527			
DTPA - Tríplice acelular	175			
Febre Amarela	608			
Influenza	96			
Hepatite A	288			
Hepatite B	387			
HPV Quadrivalente	430			
Meningocócica conjugada C	729			
Meningocócica ACWY	193			
Pentavalente (DTP/HB/HIB)	707			
Tríplice Viral (Sarampo/Caxumba/Rubéola)	559			
Varicela	596			
Anti Rábica Humana	206			
VIP (Poliomielite)	715			
VOP (Poliomielite oral)	451			
Rotavírus	390			
Pneumo 10	715			
Pneumo 13	12			
Pneumo 23	05			
Total	8.783			

PROGRAMA IMUNIZAÇÃO - 2023

CAMPANHA CONTRA A COVID-19

VACINAÇÃO COVID-19	TOTAL DE DOSES APLICADAS
1° DOSE	62.987
2° DOSE	55.815
3° DOSE	349
1° DOSE REFORÇO	199
2° DOSE REFORÇO	15.871
3° DOSE REFORÇO	94
DOSE ÚNICA	1.939
DOSE ADICIONAL	143
TOTAL DE DOSES APLICADAS	172.649

REFORÇO COM A VACINA BIVALENTE	TOTAL DE DOSES APLICADAS
	4.578

PROGRAMA IMUNIZAÇÃO - 2023

CAMPANHA CONTRA A INFLUENZA



TREINAMENTOS/EDUCAÇÃO CONTINUADA

PÚBLICO ALVO

CAMPANHA INFLUENZA E COVID-19 VACINA BIVALENTE

ENFERMEIROS TÉCNICOS DE ENFERMAGEM DAS ESF'S E DA REDE DE FRIO.

Programa de Doenças e Agravos não Transmissíveis - DANT

<p>AÇÕES REALIZADAS 1º QUADRIMESTRE /2023</p>	<p>TOTAL</p>	<p>ÁREA RESPONSÁVEL/ EXECUTOR</p>
<p>Ações sobre violência no trânsito em parceria com a Polícia Rodoviária Federal (PRF), SET/SENAT.</p>	<p>03</p>	<p>Coord. DANT</p>

PREFEITURA DE SEROPÉDICA – SECRETARIA MUNICIPAL DE SAÚDE
VIGILÂNCIA EM SAÚDE DO TRABALHADOR- 2023

AÇÕES REALIZADAS
1º QUADRIMESTRE /2023

Orientação sobre Questionário Ocupacional, com parceria do SEST/SENAT, c/ apoio da PF e participação do CEREST/NI. (Posto da Policia Federal no Pedágio de Seropédica)

03

Vigilância em Saúde do Trabalho e SMS.

PREFEITURA DE SEROPÉDICA – SECRETARIA MUNICIPAL DE SAÚDE
Educação Permanente e Promoção da Saúde

AÇÕES REALIZADAS NO 1º QUADR./2023	TOTAL	ÁREA RESPONSÁVEL/ EXECUTOR
Palestra: Minha Escola sem Dengue (Alunos da Rede Municipal)	02	PSE/ Coord. Controle e combate as Endemias
Palestra: Prevenção de câncer Bucal (Empresa PANCO)	01	Coordenação de Saúde Bucal
Palestra: Saúde Bucal Materno Infantil (gestantes)	01	Coordenação de Saúde Bucal
Capacitação: Imunização (FAETEC)	02	Equipe de Enfermagem
Orientação sobre Saúde Bucal (Alunos da Rede Municipal)	01	PSE/Coordenação de Saúde Bucal
Mobilização Social: <ul style="list-style-type: none"> - Prevenção a acidentes de transito e Saúde do trabalhador (Posto da PF no Pedágio p/ caminhoneiro). - Prevenção as arboviroses (Praça do km 42 p/ população) 	02	Coordenação de DANT, Saúde do trabalhador e Coord.de Combate as endemias



ATENÇÃO ESPECIALIZADA EM SAÚDE

PREFEITURA DE SEROPÉDICA – SECRETARIA MUNICIPAL DE SAÚDE
CENTRO MUNICIPAL DE ESPECIALIDADES MÉDICAS – CEMES - 2023

CONSULTAS REALIZADAS	1º QUADR.	2º QUADR.	3º QUADR.	TOTAL
CONSULTA MÉDICA EM ATENÇÃO ESPECIALIZADA	11.286			
CONSULTA DE PROFISSIONAIS DE NÍVEL SUPERIOR (EXCETO MÉDICO)	1.820			

SERVIÇO DE FISIOTERAPIA EM PACIENTES (ANEXO)	1º QUADR.	2º QUADR.	3º QUADR.	TOTAL
FISIOTERAPIA PROCEDIMENTOS	15.047			

PREFEITURA DE SEROPÉDICA – SECRETARIA MUNICIPAL DE SAÚDE
CENTRO MUNICIPAL DE ESPECIALIDADES MÉDICAS – CEMES

PROCEDIMENTOS/EXAMES REALIZADOS	1º QUADR.	2º QUADR.	3º QUADR.	TOTAL
ECOCARDIOGRAFIA TRANSTORACICO	285			
DOPPLER COLORIDO DE VASOS	265			
COLONOSCOPIA	28			
ENDOSCOPIA DIGESTIVA ALTA (EDA)	57			
ELETROCARDIOGRAMA	378			
MONITORAMENTO PELO SISTEMA HOLTER 24H	27			
MONITORIZAÇÃO AMBULATORIAL DE PRESSÃO ARTERIAL (M.A.P.A)	23			
ELETROENCEFALOGRAMA QUANTITATIVO C/ MAPEAMENTO (EEG)	162			
FUNDOSCOPIA	420			
ULTRASSONOGRAFIAS	1.087			
INFILTRAÇÃO ARTICULAR	25			
REMOÇÃO DE CERUME	42			
TOTAL	2.799			

PREFEITURA DE SEROPÉDICA – SECRETARIA MUNICIPAL DE SAÚDE
CENTRO DE ESPECIALIDADES ODONTOLÓGICAS – CEO II

PROCEDIMENTOS REALIZADOS	1º QUAD.	2º QUAD.	3º QUAD.	TOTAL
CONSULTA DE PROFISSIONAIS DE NÍVEL SUPERIOR (EXCETO MÉDICO)	269			
APLICAÇÃO TÓPICA DE FLÚOR	42			
RADIOGRAFIAS	339			
RESTAURAÇÃO DE DENTE	261			
TRATAMENTO ENDODONTICO DE DENTE PERMANENTE	62			
RASPAGEM CORONO-RADICULAR	740			
RASPAGEM ALISAMENTO E POLIMENTO	359			
EXODONTIA DE DENTE	84			
CURATIVOS	132			
REMOÇÃO DE DENTE RETIDO	81			
MOLDAGEM P/ CONSTRUÇÃO DE PRÓTESE DENTARIA	61			
ADAPTAÇÃO DE PRÓTESE DENTARIA	52			
INSTALAÇÃO DE PRÓTESE DENTARIA	65			
PRÓTESES	51			
ACESSO A POLPA DENTARIA E MEDICACAO	122			
REEMBASAMENTO E CONSERTO DE PROTESE DENTÁRIA	25			
ODONTOSECÇÃO	81			
DEMAIS PROCEDIMENTOS	09			
TOTAL	2.835			

PREFEITURA DE SEROPÉDICA – SECRETARIA MUNICIPAL DE SAÚDE
SERVIÇO DE ASSISTÊNCIA AOS PACIENTES OSTOMIZADOS - 2023

AÇÕES REALIZADAS	1º QUAD.	2º QUAD.	3º QUAD.	TOTAL
PACIENTES CADASTRADOS ATIVOS	33			
PACIENTES NOVOS	03			
ALTAS / ÓBITOS	06			
ATENDIMENTO INDIVIDUAL ENFERMAGEM ESTOMATERAPEUTA	50			
CURATIVOS	01			
AFERIÇÃO DE PRESSÃO ARTERIAL	50			

LABORATÓRIO MUNICIPAL – 2023

EXAMES LABORATORIAIS REALIZADOS	1º QUAD.	2º QUAD.	3º QUAD.	TOTAL
	50.918			

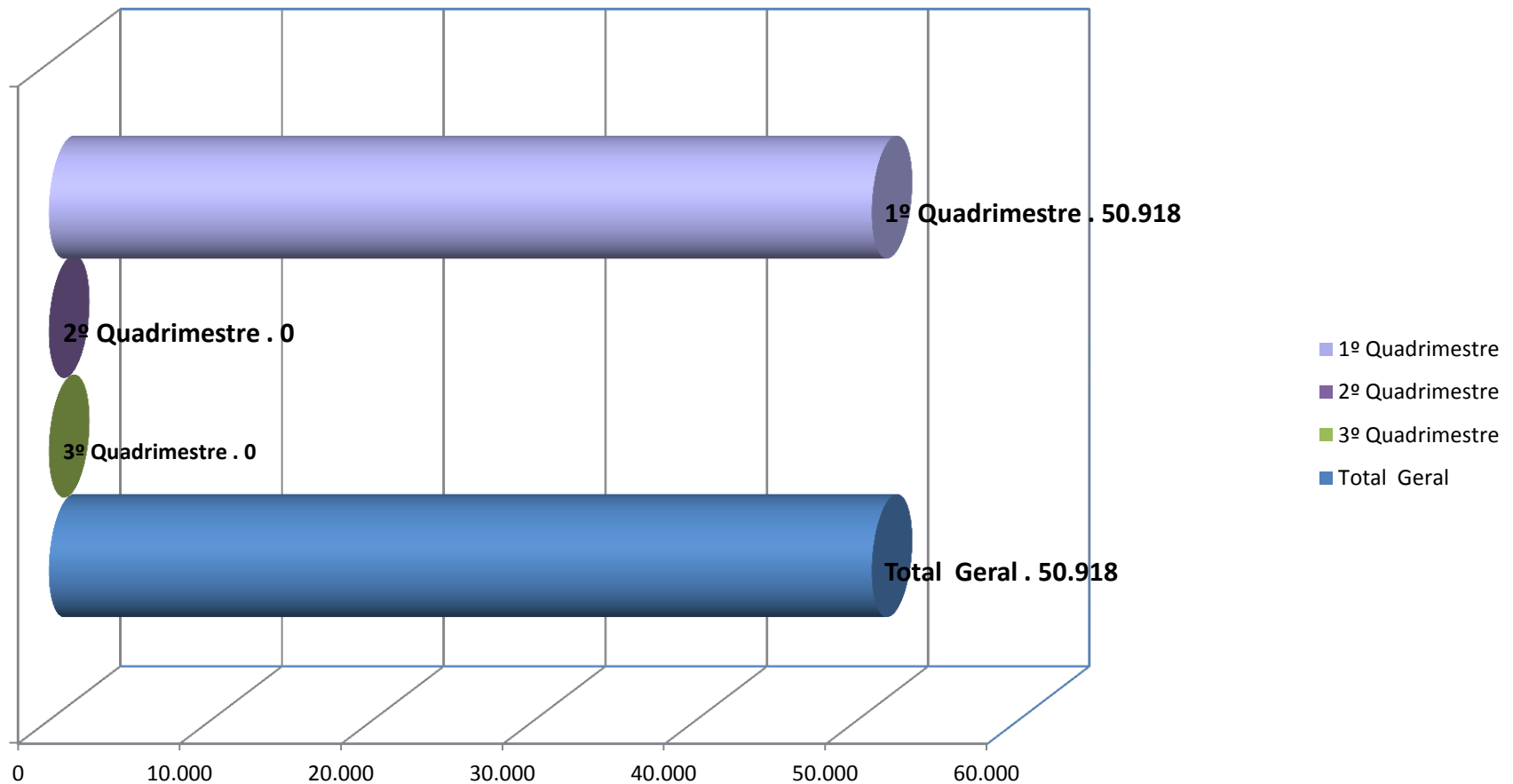

SERVIÇO DE IMAGENS MUNICIPAL – 2023

TOTAL DE IMAGENS RX REALIZADOS	1º QUAD.	2º QUAD.	3º QUAD.	TOTAL
	7.147			

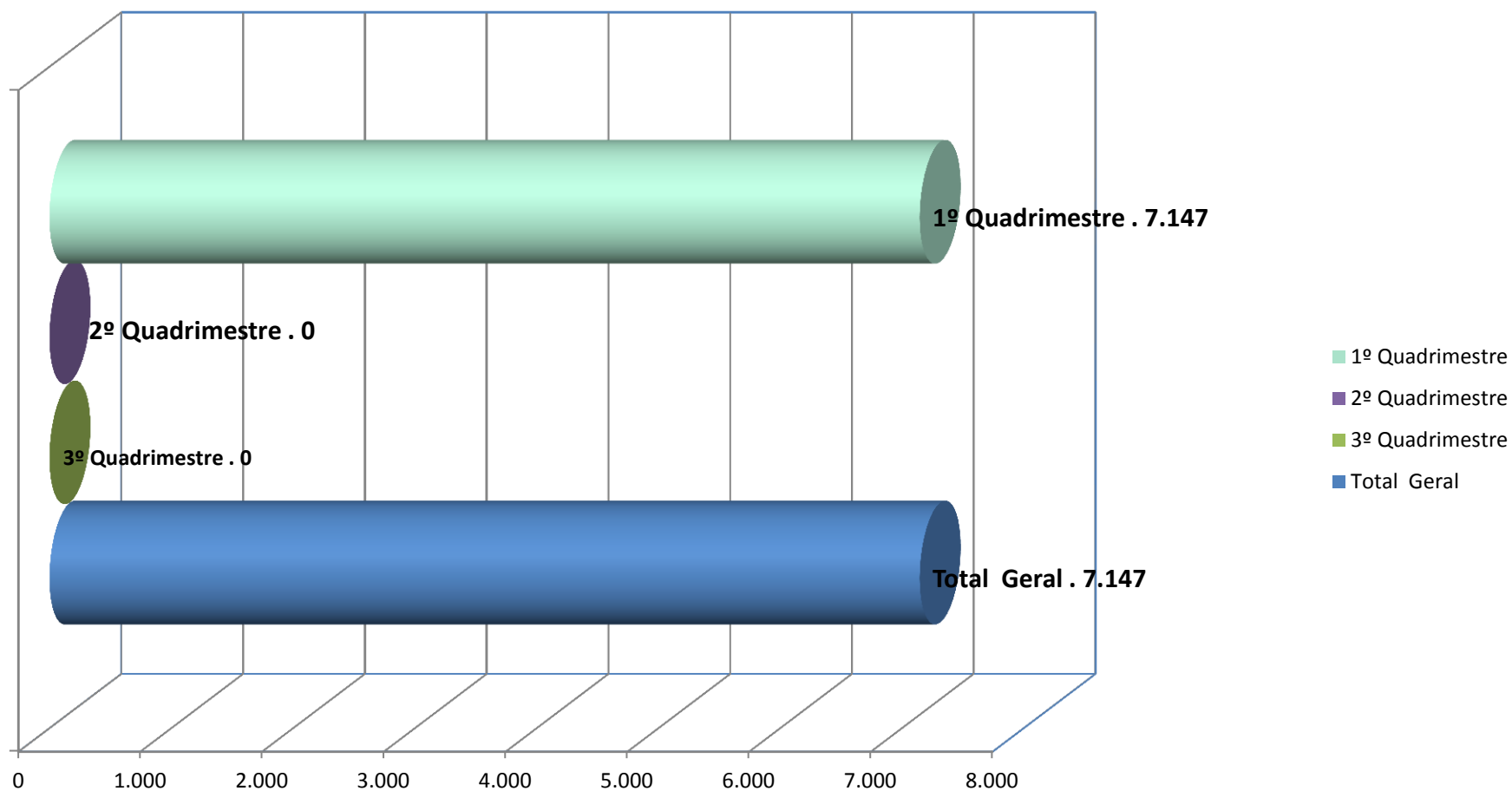



HOSPITAL MATERNIDADE MUNICIPAL DE SEROPÉDICA

HOSPITAL MATERNIDADE MUNICIPAL DE SEROPÉDICA - 2023

ATENDIMENTO/PROCEDIMENTOS	1º QUADR.	2º QUADR.	3º QUADR.	TOTAL
Consulta de profissionais de Nível superior (exceto médico)	474			
Atendimento de urgência	2.155			
Consulta Médica	322			
Consulta Pré-natal	191			
Avaliação Miofuncional de Sistema Estomatognatico	57			
Inserção do Dispositivo Intra-Uterino (DIU)	12			
Retirada do Dispositivo Intra-Uterino (DIU)	06			
Terapia Individual	97			
Ecocardiografia Transtoracico Infantil	62			
Ultrassonografias	251			
Tococardiografia Ante-parto	128			
Teste da Orelhinha	170			
Fundoscopia	162			
Frenectomia	38			
Acolhimento com Classificação de Risco	2.554			
Administração de medicamentos	914			
Glicemia Capilar / Aferição de P. A. / Retirada de Pontos	2.160			
Teste rápido (Sifilis, HIV e Hepatite C)	103			
Total de transferências - NIR	34			
TOTAL	9.890			

PREFEITURA DE SEROPÉDICA – SECRETARIA MUNICIPAL DE SAÚDE
HOSPITAL MATERNIDADE MUNICIPAL DE SEROPÉDICA - 2023

PROCEDIMENTOS HOSPITALAR	1º QUADR.	2º QUADR.	3º QUADR.	TOTAL
Parto Normal	178			
Parto Cesariano	109			
Parto Cesariano c/ Laqueadura Tubaria	44			
Laqueadura Tubária	13			
Cirurgias Ginecologica	35			
Histeroscopia Cirúrgica	16			
Obstetrícia Cirurgica	66			
Obstetrícia Clínica	29			
TOTAL	490			



REDE DE URGÊNCIA E EMERGÊNCIA

PREFEITURA DE SEROPÉDICA – SECRETARIA MUNICIPAL DE SAÚDE
SERVIÇO DE ATENDIMENTO MÓVEL DE URGÊNCIA

SAMU – 192 – BÁSICA I	1º QUADR.	2º QUADR.	3º QUADR.	TOTAL
Atendimento pré-hospitalar móvel realizado pela equipe de suporte básico de vida terrestre	349			
Transporte Inter-hospitalar pela Unidade de Suporte	04			
TOTAL	353			

SAMU – 192 – BÁSICA II	1º QUADR.	2º QUADR.	3º QUADR.	TOTAL
Atendimento Pré-hospitalar Móvel realizado pela Equipe de Suporte Básico de Vida Terrestre	401			
Transporte Inter-hospitalar pela Unidade de Suporte	12			
Total	413			

UPA 24 HORAS SEROPÉDICA

ATENDIMENTO/PROCEDIMENTOS	1º QUADR.	2º QUADR.	3º QUADR.	TOTAL
ATENDIMENTO MÉDICO	23.345			
ACOLHIMENTO COM CLASSIFICAÇÃO DE RISCO	24.129			
ATENDIMENTO DE URGÊNCIA C/ OBSERVAÇÃO ATE 24 HORAS	1.199			
ELETROCARDIOGRAMA	364			
CURATIVOS / GLICEMIA CAPILAR / AFERIÇÃO DE P. A. / INALAÇÃO / NEBULIZAÇÃO	14.077			
TESTE RÁPIDO PARA DETECÇÃO DE SARS-COVID-2	93			
ADMINISTRAÇÃO DE MEDICAMENTOS	9.239			
CATETERISMO VESICAL DE DEMORA	75			
SUTURAS	19			
TESTE RÁPIDO PARA SÍFILIS E PARA DETECÇÃO DE HEPATITE C	22			
TOTAL DE TRANSFERÊNCIAS - NIR	53			
TOTAL	72.615			

HOSPITAL DE CAMPANHA COVID 19	1º QUADR.	2º QUADR.	3º QUADR.	TOTAL
TRATAMENTO DE INFECÇÃO PELO CORONAVÍRUS COVID-19	08			

**PREFEITURA DE SEROPÉDICA – SECRETARIA MUNICIPAL DE SAÚDE
PRÉ HOSPITALAR DR JOSE BUENO LOPES**

ATENDIMENTO/PROCEDIMENTOS	1º QUADR.	2º QUADR.	3º QUADR.	TOTAL
CONSULTA MÉDICA (PROCTOLOGIA, GINECOLOGISTA, ORTOPEDISTA E CIRURGIÃO GERAL DE PEQUENAS CIRURGIA)	3.175			
ATENDIMENTO MÉDICO	19.566			
ATENDIMENTO DE URGÊNCIA C/ OBSERVAÇÃO ATE 24 H	123			
ELETROCARDIOGRAMA	320			
ACOLHIMENTO COM CLASSIFICAÇÃO DE RISCO	19.110			
ADMINISTRAÇÃO DE MEDICAMENTOS	9.060			
GLICEMIA CAPILAR/CURATIVOS /AFERIÇÃO DE PRESSÃO ARTERIAL/RETIRADA DE PONTOS	18.439			
SUTURAS	111			
ATENDIMENTO ORTOPÉDICO COM IMOBILIZAÇÃO PROVISÓRIA	36			
TRATAMENTO CONSERVADOR DE FRATURA	271			
PROCEDIMENTOS DE PEQUENA CIRURGIAS	228			
SONDAGEM GÁSTRICA	17			
MAMOGRAFIAS	601			
TESTE RÁPIDO PARA SÍFILIS E PARA DETECÇÃO DE HEPATITE C	284			
TOTAL DE TRANSFERÊNCIAS - NIR	14			
TOTAL	71.355			

PREFEITURA DE SEROPÉDICA – SECRETARIA MUNICIPAL DE SAÚDE
UNIDADE CAMPO LINDO

ATENDIMENTO/PROCEDIMENTOS	1º QUADR.	2º QUADR.	3º QUADR.	TOTAL
ELETROCARDIOGRAMA	213			
ATENDIMENTO MEDICO	12.667			
ADMINISTRAÇÃO DE MEDICAMENTOS	10.119			
CURATIVOS/GLICEMIA CAPILAR/AFERIÇÃO DE P.A/RETIRADA DE PONTOS E INALACAO / NEBULIZACAO	8.613			
CATETERISMO VESICAL	31			
SONDAGEM GASTRICA	01			
SUTURAS	78			
TOTAL	31.722			

OBRIQADA A TODOS!!!