

PREFEITURA DE SEROPÉDICA SECRETARIA MUNICIPAL DE SAÚDE



Prefeitura de
Seropédica
— O NOVO TEMPO É AGORA —



AUDIÊNCIA PÚBLICA PARA PRESTAÇÃO DE CONTAS À SOCIEDADE SOBRE A ASSISTÊNCIA À SAÚDE MUNICÍPIO DE SEROPÉDICA/RJ.

1º QUADRIMESTRE DE 2024

“ Considerando a Lei Complementar nº 141, de 13 de janeiro de 2012, que regulamenta o § 3º do art. 198 da Constituição Federal para dispor sobre os valores mínimos a serem aplicados anualmente pela União, Estados, Distrito Federal e Municípios em ações e serviços públicos de saúde.

Período: 01 de Janeiro a 30 de Abril de 2024

ESTADO DO RIO DE JANEIRO
PREFEITURA MUNICIPAL DE SEROPÉDICA
SECRETARIA MUNICIPAL DE SAÚDE
IDENTIFICAÇÃO DO GESTOR

LUCAS DUTRA DOS SANTOS

Prefeito de Seropédica



RENÉ MELO VIGNÉ
Secretário Municipal de Saúde



JEANY ALVES DA SILVA

Subsecretária de Desenvolvimento de Saúde e Apoio a Infraestrutura

DULCE MARIA DE SOUZA INOUIE

Subsecretária de Sistemas e Serviços de Saúde

ANTÔNIO FERNANDES ANTUNES

Diretor Geral do Hospital Maternidade

SELMA DE OLIVEIRA ALBANO

Diretor Administrativo do Hospital Maternidade

MÁRCIA CRISTINA TARGUETA

Diretora de Áreas Programáticas

ALESSANDRA VASCONCELOS NETTO

Diretora de Atenção Básica

CARLA APARECIDA DA SILVA SANTOS

Diretora de Vigilância em Saúde

ELISÂNGELA MACHADO DE FARIA

Diretora de Planejamento e Programação em Saúde

Projeto de Lei nº 100/2011
de 15 de Maio de 2011
e do R.G. M.S. Seropédica
L. Wilson
M. de Sousa F. de Almeida

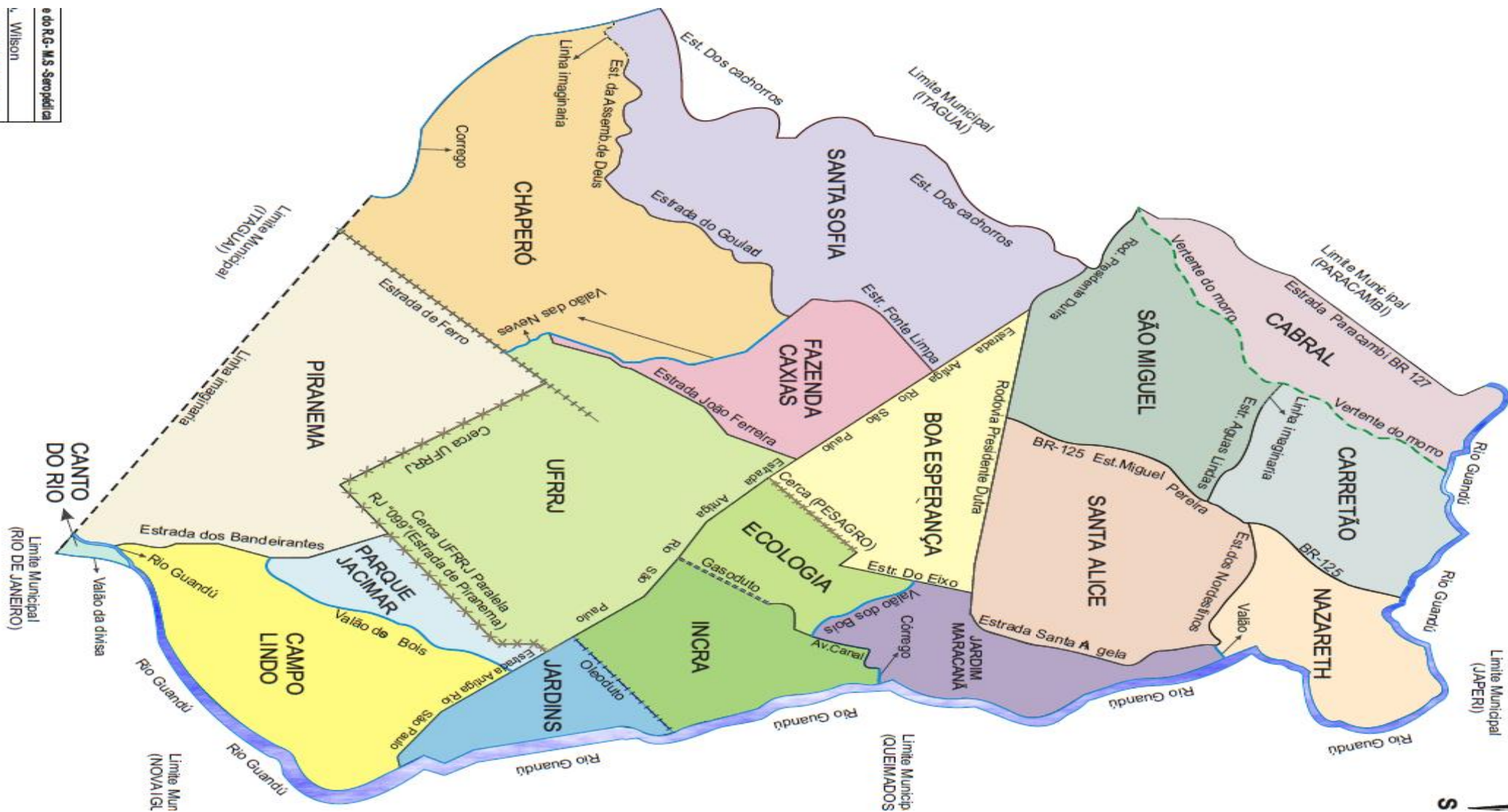

O MUNICÍPIO

REDE ASSISTENCIAL MUNICIPAL

Atenção Primária

16 – Estratégia de Saúde da Família (ESF) - Sendo 19 equipes + 1 Clínica da Família c/ 03 Equipes.

01 -Unidades Básicas de Saúde – Porte III

Saúde Mental

CAPS Tipo II;

Residência Terapêutica;

CAPSI e Ambulatório Saúde Mental

Secretaria Municipal de Saúde

Almoxarifado Central

Transporte Sanitário Eletivo (TSE)

Atenção Especializada

Centro de Especialidades Odontológicas(CEO);

Centro Municipal de Especialidades (CEMES).

Direção de Vigilância em Saúde

Centro de Testagem e Acolhimento (IST / Aids)

Rede de Frios para Imunobiológicos.

Vigilância em Saúde

Vigilância Sanitária, Ambiental, Epidemiológica, Vigilância em Saúde do Trabalhador

Rede de Urgência e Emergência

Hospital Maternidade Municipal

Pré-Hospitalar José Buenos Lopes

UPA 24 horas

SAMU - 192

PREFEITURA DE SEROPÉDICA – SECRETARIA MUNICIPAL DE SAÚDE
POPULAÇÃO RESIDENTE

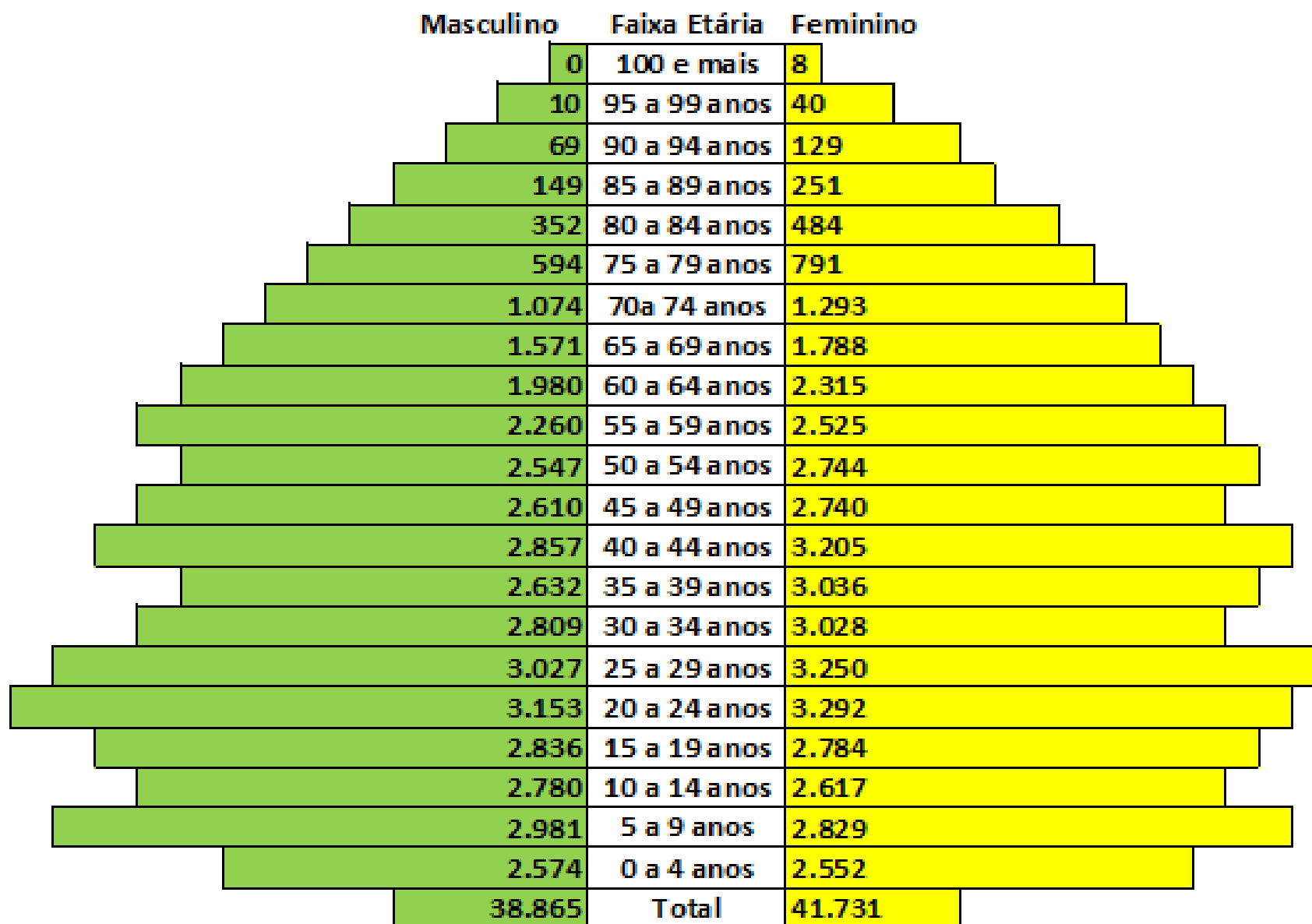

Total Geral da População é de 80.596
Conforme IBGE 2024



MONTANTE E FONTE DOS RECURSOS APLICADOS NO PERÍODO

PREFEITURA DE SEROPÉDICA – SECRETARIA MUNICIPAL DE SAÚDE
RELATÓRIO DO MONTANTE DOS RECURSOS RECEBIDOS

PREFEITURA DE SEROPÉDICA - SMS - Recursos recebidos pelo Governo Federal
1º Quadrimestre do ano de 2024

FUNDO A FUNDO – CUSTEIO/INVESTIMENTO - GRUPO	TOTAL
ASSISTÊNCIA FARMACÊUTICA	R\$ 277.117,28
ATENÇÃO PRIMÁRIA EM SAÚDE	R\$ 3.947.532,43
INCREMENTO TEMPORÁRIO AO CUSTEIO DOS SERVIÇOS DE ATENÇÃO BÁSICA EM SAÚDE	R\$ 252.000,00
ATENÇÃO À SAÚDE DA POPULAÇÃO PARA PROCEDIMENTOS NO MAC	R\$ 3.486.768,84
SAMU 192 - MAC	R\$ 227.957,60
INCREMENTO TEMPORÁRIO AO CUSTEIO DOS SERVIÇOS DE ASSISTÊNCIA HOSPITALAR E AMBULATORIAL	R\$ 5.000.000,00
GESTÃO DO SUS - ASSISTÊNCIA FINANCEIRA COMPLEMENTAR PARA O PAG DO PISO SALARIAL DOS PROFISSIONAIS DA ENFERMAGEM	R\$ 869.397,82
GESTÃO DO SUS - INFORMATIZAÇÃO DIGITAL NO SUS	R\$ 38.187,80
VIGILÂNCIA EM SAÚDE - DESPESAS DIVERSAS	R\$ 93.359,00
VIGILÂNCIA SANITÁRIA - VISA	R\$ 57.822,38
VIGILÂNCIA EM SAÚDE IST/AIDS E HEPATITES VIRAIS	R\$ 87.636,73
ESTRUTURAÇÃO DA REDE DE SERVIÇOS DE ATENÇÃO BÁSICA DE SAÚDE (SAÚDE BUCAL)	R\$ 38.549,00
ESTRUTURAÇÃO DE UNIDADES DE ATENÇÃO ESPECIALIZADA EM SAÚDE	R\$ 122.660,00
VALOR TOTAL RECEBIDO	R\$ 14.498.988,88

PREFEITURA DE SEROPÉDICA – SECRETARIA MUNICIPAL DE SAÚDE
RELATÓRIO DO MONTANTE DOS RECURSOS RECEBIDOS

**PREFEITURA DE SEROPÉDICA - SMS - Recursos recebidos pelo Governo Estadual
1º Quadrimestre do ano de 2024**

CUSTEIO	TOTAL
ASSISTÊNCIA FARMACÊUTICA	R\$ 51.444,99
REDE DE ATENÇÃO PSICOSSOCIAL - RAPS	R\$ 20.579,20
PAHI SAÚDE - RES. SES Nº 1.705/2018	R\$ 3.600.000,00
CUSTEIO PARA ATENÇÃO ESPECIALIZADA EM SAÚDE - RES. SES Nº 1.705/2018	R\$ 444.702,43
CUSTEIO PARA ATENÇÃO BÁSICA EM SAÚDE - RES. SES Nº 1.705/2018	R\$ 3.144.121,86
CUSTEIO COMPLEMENTO REGULADORES - RES. SES Nº 1.705/2018	R\$ 704.098,51
SAMU 192	R\$ 131.514,00
UPA SEROPÉDICA 24H	R\$ 800.000,00
VALOR TOTAL RECEBIDO – GOVERNO DO ESTADO	R\$ 8.896.460,99

PREFEITURA DE SEROPÉDICA – SECRETARIA MUNICIPAL DE SAÚDE
RELATÓRIO DO MONTANTE DOS RECURSOS RECEBIDOS

VALOR GERAL RECEBIDO	
GOVERNO FEDERAL + GOVERNO ESTADUAL	TOTAL GERAL
GOVERNO FEDERAL	R\$ 14.498.988,88
GOVERNO ESTADUAL	R\$ 8.896.460,99
TOTAL GERAL RECEBIDO	R\$ 23.395.449,87



RELATÓRIO DAS DESPESAS PAGAS

(01 de Janeiro a 30 de Abril de 2024)

RELATÓRIO DAS DESPESAS PAGAS

DESPESAS PAGAS NO 1º QUADRIMESTRE DO DE 2024

CONTA	Recurso Federal	Recurso Estadual	Royalties	Impostos / transferências (Recursos Próprios)	Total
Vencimentos e vantagens Fixas e Encargos Sociais	R\$ 6.899.960,67	R\$ -	R\$ -	R\$ 23.418.197,11	R\$ 30.318.157,78
Material de Consumo	R\$ 6.269.807,89	R\$ 352.628,37	R\$ 128.479,78	R\$ 65.949,97	R\$ 6.816.866,01
Serviço de Terceiro Pessoa Física	R\$ 32.222,06	R\$ -	R\$ -	R\$ 29.180,00	R\$ 61.402,06
Serviço de Terceiro Pessoa Jurídica	R\$ 1.822.073,64	R\$ -	R\$ 93.336,66	R\$ 122.430,02	R\$ 2.037.840,32
TOTAL	R\$15.024.064,26	R\$ 352.628,37	R\$ 221.816,44	R\$ 23.635.757,10	R\$ 39.234.266,17

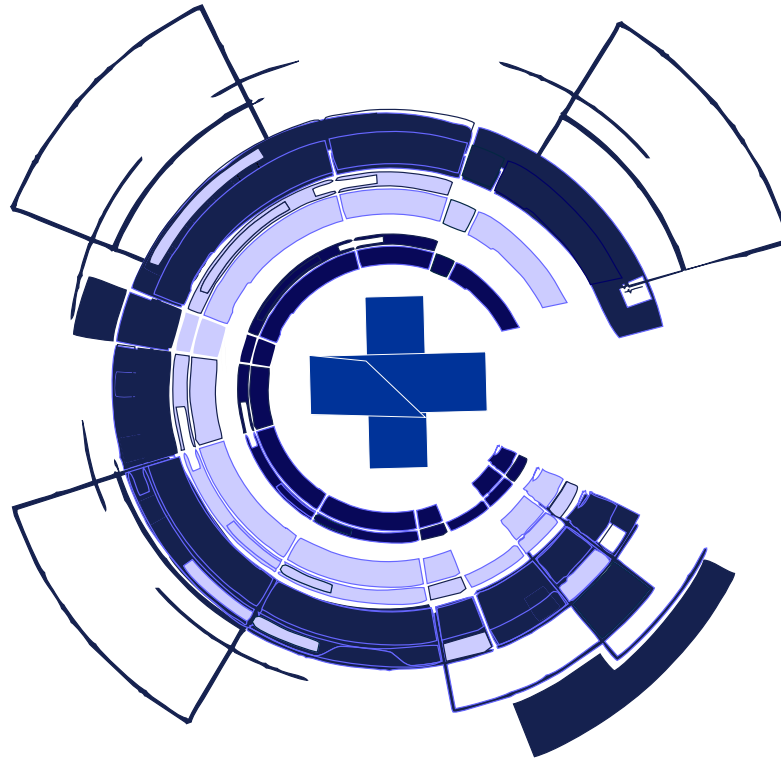

SERVIÇOS INTERNOS DA SMS

OUVIDORIA DA SAÚDE – 2024

Atendimentos	Denúncias	Elogios	Informação	Reclamação	Sugestão	Solicitação
1º RDQA/24	14	32	120	50	16	36
2º RDQA/24						
3º RDQA/24						

TRANSPORTE FORA DO DOMICILIO – TFD - 2024

AGENDAMENTOS	1º QUADR.	2º QUADR.	3º QUADR.
NÚMERO DE PACIENTES	1.207		
NÚMERO DE TRANSLADOS	4.213		

ALMOXARIFADO CENTRAL - 2023

Distribuição de Insulinas	1º QUADR.	2º QUADR.	3º QUADR.	TOTAL
Insulina Regular (Frasco)	20			
Insulina Regular (Caneta)	200			
Insulina NPH (Frasco)	520			
Insulina NPH (Caneta)	4.300			
Total	5.040			

Atendimentos	1º QUADR.	2º QUADR.	3º QUADR.	TOTAL
Processo Judicial	20			
Processo Administrativos	305			
Total	325			

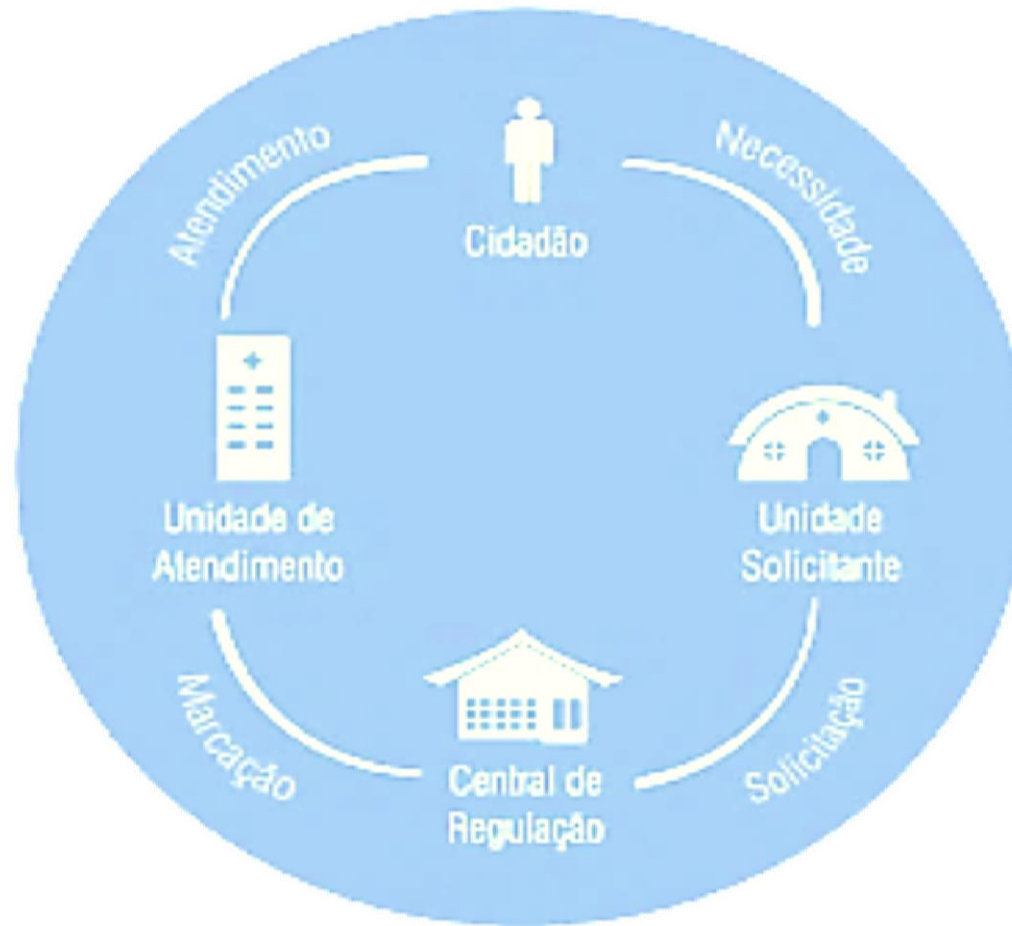

COMPLEXO REGULADOR MUNICIPAL

PREFEITURA DE SEROPÉDICA – SECRETARIA MUNICIPAL DE SAÚDE
CENTRAL DE REGULAÇÃO AMBULATORIAL

CARTÃO NACIONAL DE SAÚDE – SUS

SUS	1º QUADR.	2º QUADR.	3º QUADR.	TOTAL
1º VIA	138			
2º VIA	488			

**CONSULTAS AGENDADAS NA REDE HOSPITALAR E AMBULATORIAL FORA DO MUNICÍPIO
(VIA SISREG E VIA SER)**

CONSULTAS / AVALIAÇÃO	1º QUADR.	2º QUADR.	3º QUADR.	TOTAL
	86			

CENTRAL DE REGULAÇÃO AMBULATORIAL

PRINCIPAIS EXAMES AGENDADOS FORA DO MUNICÍPIO	1º QUADR.	2º QUADR.	3º QUADR.	TOTAL
BIOPSIAS	15			
AUDIOMETRIA	05			
CATETERISMO CARDÍACO	18			
CINTILOGRAFIAS	15			
COLONOSCOPIA	57			
ECO DOPPLER 3 VASOS	220			
ENDOSCOPIA DIGESTIVA ALTA	07			
EXAMES OFTALMOLOGICO	16			
RESSONÂNCIA MAGNÉTICA	324			
TOMOGRAFIA COMPUTADORIZADA	406			
TESTE ERGOMÉTRICO	24			
ULTRASSONOGRRAFIA	477			
ECOCARDIOGRAMA TRANSTORÁCICO	241			
DEMAIS EXAMES/PROCEDIMENTOS	13			
TOTAL	1.838			

CENTRAL DE REGULAÇÃO AMBULATORIAL

ENCAMINHAMENTO PARA CIRÚRGIAS	1º QUADR.	2º QUADR.	3º QUADR.	TOTAL
CIR. CATARATA	48			
CIR. GERAL	71			
CIR. GINECOLÓGICA	45			
CIR. ORTOPEDICA	88			
CIR. PLÁSTICA REPARADORA	06			
CIR. UROLÓGICAS	20			
DEMAIS CIRÚRGIAS	31			
TOTAL	309			

CENTRAL DE REGULAÇÃO DE INTERNAÇÕES

TRANSFERÊNCIAS REALIZADAS PELO NIR (NÚCLEO INTERNO DE REGULAÇÃO) DAS UNIDADES DE SAÚDE

UNIDADES	1º QUADR.	2º QUADR.	3º QUADR.	TOTAL
HOSPITAL MATERNIDADE MUNICIPAL DE SEROPÉDICA.	09			
UPA 24 HORAS SEROPÉDICA.	61			
PRÉ HOSPITALAR DR JOSE BUENO LOPES.	11			
TOTAL GERAL	81			



ATENÇÃO PRIMÁRIA

PREFEITURA DE SEROPÉDICA – SECRETARIA MUNICIPAL DE SAÚDE
POPULAÇÃO / FAMÍLIA CADASTRADAS POR ESF/2024

UNIDADES DE SAÚDE	TOTAL DE CADASTROS REALIZADOS	
	POPULAÇÃO	FAMÍLIA
ESF SAO MIGUEL	3.998	1.394
ESF SANTA SOFIA	4.268	1.128
ESF JULIA PEREIRA DOS SANTOS	3.304	1.084
ESF MARIA ANTONIA DE BRITO	2.313	801
ESF ALCIDES TELLES DA CONCEICAO – INCRA	1.798	542
ESF MANOEL MENDES - KM 42	3.868	1.529
ESF MARIO SOARES DE OLIVEIRA	1.125	661
ESF JOAQUIM RAIMUNDO FERREIRA - KM 39	5.384	1.510
ESF PEDRO DE CARVALHO – MUTIRÃO	4.357	1.736
ESF JOVINO EVARISTO CARREIRO	2.571	830
ESF SEBASTIAO JOSE SOARES – DOM BOSCO	4.368	1.099
ESF ONOFRE FERREIRA MENDES	6.285	2.162
ESF WALDEMAR MARQUES DE MOURA	1.108	244
ESF MARIA DE LOURDES SOARES DE SOUZA (OZA)	3.845	1.264
ESF PIRANEMA	2.224	670
ESF FAZENDA CAXIAS	5.342	2.070
CLINICA DA FAMILIA VASQUIMHO	7.048	2.275
TOTAL DE CADASTRADOS	63.206	20.999

PREFEITURA DE SEROPÉDICA – SECRETARIA MUNICIPAL DE SAÚDE
POPULAÇÃO / FAMÍLIA CADASTRADAS POR ESF/2024

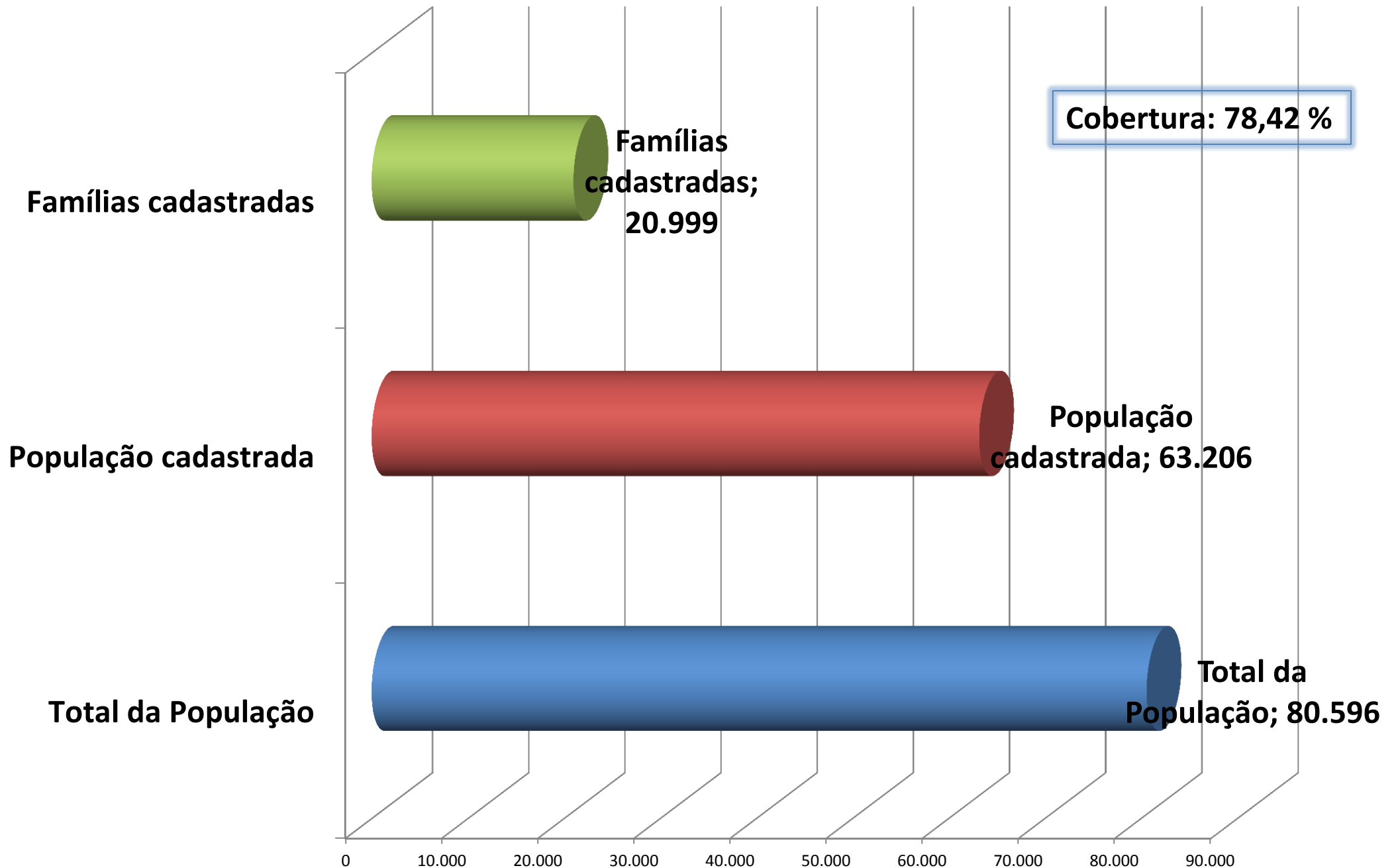

PREFEITURA DE SEROPÉDICA – SECRETARIA MUNICIPAL DE SAÚDE
PRODUÇÃO ESTRATÉGIA DE SAÚDE DA FAMÍLIA (ESF) - 2024

PROCEDIMENTOS	1º QUAD.	2º QUAD.	3º QUAD.
CONSULTA MÉDICA ATENÇÃO BÁSICA	14.566		
ADMINISTRAÇÃO DE MEDICAMENTOS	1.875		
APLICAÇÃO TÓPICA DE FLÚOR – INDIV. POR SESSÃO	447		
ATIVIDADE COLETIVA	133		
ATENDIMENTO DE URGÊNCIA	05		
CONSULTA DE PROFISSIONAIS DE NÍVEL SUPERIOR (EXCETO MÉDICO)	12.089		
CURATIVO/AVALIAÇÃO ANTOPOMÉTRICA/RETIRADA DE PONTOS/ AFERIÇÃO DA P.A.	19.674		
PRIMEIRA CONSULTA ODONTOLÓGICA PROGRAMÁTICA	1881		
PUERICULTURA	1.799		
VISITA DOMICILIAR	91.293		

PREFEITURA DE SEROPÉDICA – SECRETARIA MUNICIPAL DE SAÚDE
SERVIÇO DE ATENDIMENTO DOMICILIAR – SAD - 2024

EQUIPE / EMAD	1º QUADR.	2º QUADR.	3º QUADR.
Médico	01		
Enfermeiro	02		
Fisioterapeuta	03		
Nutricionista	01		
Assistente Social	01		
Psicólogo	01		
Técnico de Enfermagem	03		

PREFEITURA DE SEROPÉDICA – SECRETARIA MUNICIPAL DE SAÚDE
SERVIÇO DE ATENDIMENTO DOMICILIAR – SAD - 2024

ASSISTÊNCIA DOMICILIAR	1º QUADR.	2º QUADR.	3º QUADR.	TOTAL
Assistência Médica	190			
Assistência por equipe multiprofissional (sem médico)	1.039			
Assistência por profissional de Nível Médio	821			

PROCEDIMENTOS	1º QUADR.	2º QUADR.	3º QUADR.	TOTAL
Admissão no Programa	32			
Alta do Programa	42			
Óbito	12			
Total de pacientes no SAD	128			



ÁREAS PROGRAMÁTICAS

PAISMCA - AÇÕES EXECUTADAS - 2024

COORDENAÇÃO MATERNO INFANTIL	1º QUADR.	2º QUADR.	3º QUADR.	TOTAL
CONSULTA DE GINECOLOGIA	1.364			
EXAME CITOPATOLÓGICO	980			
IST (GARD, TRICH)	195			
ALTER CITOPAT (NIC I, NIC II, NIC III)	25			
ATENDIMENTO PLANEJAMENTO FAMILIAR	283			
CADASTRADAS PARA USO DE CONTRACEPTIVOS	1.000			
CONSULTA PRÉ NATAL	1.480			
PUERICULTURA	1.428			
ADOLESCENTES ATENDIDOS	391			
ATIVIDADE EDUCATIVA	65			
TESTE DO PEZINHO	259			
ENCAMINHAMENTO PARA O POLO DE PATOLOGIA CERVICAL	04			
TOTAL	7.474			

PREFEITURA DE SEROPÉDICA – SECRETARIA MUNICIPAL DE SAÚDE
COORDENAÇÃO DE TUBERCULOSE - 2024

PROCEDIMENTOS/ASSISTÊNCIA	1º QUADR.	2º QUADR.	3º QUADR.	TOTAL
Consulta médica em Pneumologia	83			
Consulta médica em Tuberculose	144			
Total de pacientes acompanhados	48			
Consulta médica para/ visita domiciliar	--			
Teste rápido realizado	48			
Exames BARR realizados	91			
Exames BARR positivados	19			
Exames de PPD realizados	43			
Liberação de medicamentos	6.070			

PREFEITURA DE SEROPÉDICA – SECRETARIA MUNICIPAL DE SAÚDE
COORDENAÇÃO DE TUBERCULOSE - 2024

DADOS PARA VIGILÂNCIA	1º QUADR.	2º QUADR.	3º QUADR.	TOTAL
Casos Novos no mês	10			
Casos Totais no mês	36			
Casos com alta no mês	13			
Casos TB Pulmonar	39			
Casos Extrapulmonar	01			
Casos de transferências (saída)	01			
Total de elevação contactantes	24			
Busca ativa de casos para VD	01			
Atividade Educativa para Profissional/Usuário	188			

CONTROLE DA HANSENÍASE - 2024

INDICADORES - HANSEANISE	1º QUADR.	2º QUADR.	3º QUADR.	TATOL
Casos acompanhados pela Coordenação PQT + Reação pós alta	23			
Casos novos	02			
Total de casos de hanseníase	10			
Casos em alta cura	--			
Contatos examinados	05			
Casos avaliados incapacidade	02			
Campanha alusiva a hanseníase	01			

PREFEITURA DE SEROPÉDICA – SECRETARIA MUNICIPAL DE SAÚDE
PROGRAMA DE HIPERTENSÃO E DIABETES - 2024

TOTAL DE CADASTROS 1º QUADR./2024	HIPERTENSÃO ARTERIAL	DIABÉTICOS
ESF SÃO MIGUEL	812	413
ESF SANTA SOFIA	925	536
ESF WALDEMAR MARQUES DE MOURA	740	437
ESF FAZENDA CAXIAS	1.302	640
ESF JOVINO EVARISTO CARREIRO - PEIXOTO	739	473
ESF ONOFRE FERREIRA MENDES	1.277	625
ESF PEDRO DE CARVALHO	1.035	455
ESF ALCIDES TELLES DA CONCEIÇÃO - INCRA	435	203
ESF JULIA PEREIRA DOS SANTOS	792	342
ESF MARIA DE LOURDES SOARES DE SOUZA (OZA)	740	457
ESF SEBASTIÃO JOSÉ SOARES FILHO	1.373	798
ESF MANOEL MENDES - KM 42	1.195	551
ESF JOAQUIM RAIMUNDO FERREIRA - KM 39	1.378	557
ESF PIRANEMA	572	267
ESF MARIA ANTÔNIA DE BRITO	619	283
ESF MÁRIO SOARES DE OLIVEIRA - COLETIVO	380	132
CLINICA DA FAMÍLIA VASQUINHO	1.572	752
TOTAL	15.886	7.921

SAÚDE DO IDOSO - 2024

AÇÕES REALIZADAS	1º QUADR.	2º QUADR.	3º QUADR.	TOTAL
Visitas domiciliares	04			
Palestras Educativas	01			
Atendimento individual	05			
Capacitação: Avaliação multidimensional da pessoa idosa e Plano Terapêutico Singular, utilizando o instrumento das cadernetas de saúde da pessoa idosa.	02			
Avaliação multidimensional da pessoa idosa no sistema do E-sus	33			

PREFEITURA DE SEROPÉDICA – SECRETARIA MUNICIPAL DE SAÚDE
ÁREA TÉCNICA DE ALIMENTAÇÃO E NUTRIÇÃO – ATAN

**ACOMPANHAMENTO DOS BENEFICIÁRIOS DO PROGRAMA BOLSA FAMÍLIA
1º vigência de 2024 – de janeiro a junho de 2024
Resultado Parcial**

DESCRIÇÃO	1º QUADR.	2º QUADR.	3º QUADR.
Indivíduos de acompanhamento obrigatório	Programado: 15.894 Total: 8.022 (50,47%)		
Gestantes	Programado: 0 Total: 393 (-----%)		
Crianças	Programado: 5.452 Total: 1.875 (34,39%)		

Obs.: Não há informação disponíveis do número de gestantes estimadas para acompanhamento. Aguardando atualização do Governo Federal.

Programa Crescer Saudável

Adesão ao Programa Crescer Saudável - Ciclo 2023-2024.

Houve uma reformulação do Crescer Saudável, sendo incorporado ao PSE, correspondendo a 20% do repasse.

Quant. de escolas pactuadas (prioritárias)	Quant. de alunos pactuados	Quant. de equipes pactuadas	Quant. de creches pactuadas	Quant. de alunos de creches pactuadas
54	18.552	39	12	548

PROGRAMA IST / AIDS - 2024

PROCEDIMENTO /ASSISTÊNCIA	1º QUADR.	2º QUADR.	3º QUADR.	TOTAL
Consulta de infectologia/IST	05			
Consulta de infectologia/AIDS	51			
Consulta de infectologia/Outros	02			
Cons/Atend. Enfermagem	446			
Cons/Atend. Assistência Social	104			
Aconselhamento	203			
Teste Rápido	184			
TOTAL	995			

DISTRIBUIÇÃO DE PRESERVATIVOS	1º QUADR.	2º QUADR.	3º QUADR.	TOTAL
Programa IST / AIDS	3.600			
Unidades de Saúde	28.800			
TOTAL	32.400			

PROGRAMA IST / AIDS - 2024

DADOS PARA VIGILÂNCIA	1º QUADR.	2º QUADR.	3º QUADR.	TOTAL
Total pacientes com medicação (ativos)	260			
Casos Novos de HIV/AIDS	04			
Casos Totais de HIV/AIDS	268			
Casos de transferências (saída)	03			
Casos em abandono	08			
Avaliação contactantes p/ HIV	02			
Avaliação contactantes p/ Hep. e Sífilis	05			
Busca Ativa	08			
Casos Novos de IST	26			
Casos Totais de IST	23			
Casos de IST com alta	18			
Notificações recebidas	26			
Notificações encaminhadas	33			
Atividade educativa para Profissional/Usuário	03			

PREFEITURA DE SEROPÉDICA – SECRETARIA MUNICIPAL DE SAÚDE
SAÚDE MENTAL - CENTRO DE ATENÇÃO PSICOSSOCIAL - 2024

BICHO DE SEDA - CAPS	1º QUADR.	2º QUADR.	3º QUADR.	TOTAL
Acompanhamento em Psiquiatria	1.255			
Atendimento individual em enfermagem	970			
Atendimento Serviço Social	222			
Atendimento Individual em Psicologia	326			
Atendimento individual outras especialidades	1.095			
Acompanhamento em outras especialidades	06			
Aplicação de medicamento	208			
Atenção à Crise	08			
Atendimento Familiar	04			
Grupo terapêutico	11			
Acolhimento	230			
Acolhimento de comunidade terapêutica + DQ	35+8			
Oficinas	17			
Busca ativa de pacientes	241			
Permanência em Atenção diária- RAAS	621			
Adesão ao CAPS	102			
Encaminhamento para Ambulatório (CEMES)	168			
Encaminhando para pernoite	02			
Visita domiciliar e Institucional	19			
Eventos	02			
TOTAL	5.550			

SAÚDE MENTAL - CENTRO DE ATENÇÃO PSICOSSOCIAL INFANTIL- 2024

JOAO E MARIA – CAPSI / AÇÕES DESENVOLVIDAS	1º QUADR.	2º QUADR.	3º QUADR.	TOTAL
Acompanhamento em Psiquiatria	175			
Atendimento individual em enfermagem	129			
Atendimento Serviço Social	133			
Atendimento individual Nutricionista	78			
Atendimento individual psicologia	643			
Atendimento Fonoaudiologia	247			
Grupo terapêutico	73			
Grupo de família	35			
Atendimento familiar	64			
Acolhimento	100			
Oficinas	04			
Busca ativa de pacientes	32			
Permanência em atenção diária- RAAS	407			
Eventos	06			
Visita Domiciliar e Institucional	27			
TOTAL	2.153			



NASCIDOS VIVOS POR OCORRÊNCIA X MUNICÍPIO DE RESIDÊNCIA – 2024

MUNICÍPIO DE RESIDÊNCIA	1º QUADR.	2º QUADR.	3º QUADR.	TOTAL
ITAGUAÍ	21			
NOVA IGUAÇU	86			
RIO DE JANEIRO	05			
SEROPÉDICA	198			
JAPERI	05			
PARACAMBI	02			
TOTAL	317			

LIBERAÇÃO DE DECLARAÇÃO DE NASCIDOS VIVOS – DNV	1º QUADR.	2º QUADR.	3º QUADR.	TOTAL
Hospital Maternidade Municipal	333			

PREFEITURA DE SEROPÉDICA – SECRETARIA MUNICIPAL DE SAÚDE
ÓBITOS POR OCORRÊNCIA – 2024

ÓBITOS OCORRIDOS NO MUNICÍPIO	1º QUADR.	2º QUADR	3º QUADR	TOTAL
Pré Hospitalar Dr. José Buenos Lopes	18			
Hospital Maternidade Municipal	03			
UPA 24 horas Seropédica	37			
UBS Saúde Campo Lindo	11			
Domicílio/externos/outros	48			
TOTAL	117			

PREFEITURA DE SEROPÉDICA – SECRETARIA MUNICIPAL DE SAÚDE
ÓBITOS POR OCORRÊNCIA X CAUSA DO ÓBITO – 2024

CAUSA DO ÓBITO - CAPÍTULO	1º QUADR.	2º QUADR.	3º QUADR.	TOTAL
I. Algumas doenças infecciosas e parasitárias	01			
II. Neoplasias (tumores)	20			
III. Doenças sangue órgãos hemat. e transt. imunitár.	05			
IV. Doenças endócrinas nutricionais e metabólicas	07			
V. Transtornos mentais e comportamentais	02			
IX. Doenças do aparelho circulatório	02			
X. Doenças do aparelho respiratório	26			
XI. Doenças do aparelho digestivo	18			
XIV. Doenças do aparelho geniturinário	03			
XX. Causas externas de morbidade e mortalidade	30			
TOTAL	114			

VIGILÂNCIA EPIDEMIOLÓGICA - 2024

LIBERAÇÃO DE DECLARAÇÃO DE ÓBITOS - DOs	1º QUADR.	2º QUADR.	3º QUADR.	TOTAL
Pré Hospitalar Dr. José Buenos Lopes	40			
Hospital Maternidade Municipal	06			
UPA 24 horas Seropédica	48			
UBS Saúde Campo Lindo	32			
	126			

INVESTIGAÇÃO DE ÓBITOS (Lançados em tempo oportuno)	1º QUADR.	2º QUADR.	3º QUADR.	TOTAL
Óbitos de Mulher em Idade Fértil - MIF	06			
Investigação de óbitos de Mulheres em Idade Fértil – MIF	06			
Óbitos Infantis	05			
Investigação de Óbitos Infantis	04			
Óbitos Fetais	04			

PREFEITURA DE SEROPÉDICA – SECRETARIA MUNICIPAL DE SAÚDE
VIGILÂNCIA EPIDEMIOLÓGICA - 2024

AÇÕES REALIZADAS NOTIFICAÇÕES	1º QUADR.	2º QUADR.	3º QUADR.	TOTAL
Casos Suspeitos de Acidente de Trabalho grave	24			
Casos Suspeitos de Acidente Biológico	06			
Casos suspeitos de Dengue	334			
Casos suspeitos de Esporotricose	03			
Casos suspeitos de Hanseanise	02			
Casos suspeito de Tuberculose	10			
Casos suspeitos de Influenza/COVID-19	13			
Casos suspeitos de Leptospirose	04			
Casos suspeitos de Meningites	01			
Casos suspeitos de Chikungunya	03			
Casos suspeito de Sífilis em gestante	06			
Casos de Sífilis não Especificada	04			
Casos de Sífilis Congênita	03			
Casos de atendimento Antirrábico humano	49			
Casos de Maus tratos, Violên. Doméstica e/ou sexual	49			
Casos confirmados de HIV (Adulto)	09			
Total	520			

VIGILÂNCIA SANITÁRIA - 2024

PROCEDIMENTOS – VISA	1º QUADR.	2º QUADR.	3º QUADR.	TOTAL
ATIVIDADES EDUCATIVAS PARA O SETOR REGULADO	02			
CADASTRO DE ESTABELECIMENTOS SUJEITO À VISA	82			
EXCLUSÃO DE ESTABELECIMENTOS SUJEITO A VISA COM ATIVIDADES ENCERRADAS	01			
INSPEÇÃO SANITÁRIA DE HOSPITAIS	34			
INVESTIGAÇÃO DE EVENTOS ADVERSO E/OU QUEIXAS TÉCNICAS	01			
INSPEÇÃO DOS ESTABELECIMENTOS SUJEITOS À VISA	97			
LICENCIAMENTO DOS ESTABELECIMENTOS SUJEITOS À VISA	85			
RECEBIMENTO DE DENÚNCIAS/RECLAMAÇÕES	09			
ATENDIMENTO À DENÚNCIAS/RECLAMAÇÕES	08			
ATIVIDADES EDUCATIVAS SOBRE A TEMÁTICA DA DENGUE REALIZADO PARA POPULAÇÃO	05			
INSPEÇÃO SANITÁRIA DE INSTITUIÇÕES DE LONGA PERMANÊNCIA	05			
INSPEÇÃO SANITÁRIA DE INDÚSTRIA DE MEDICAMENTOS	28			
LICENCIAMENTO SANITÁRIO DE SERVIÇOS DE ALIMENTAÇÃO	02			
INSPEÇÃO SANITÁRIA DE INSUMOS FARMACÊUTICOS	08			
LICENCIAMENTO SANITÁRIO DE SERVIÇOS DE ALIMENTAÇÃO	02			
INSTAURAÇÃO DE PROCESSO ADMINISTRATIVO SANITÁRIO	153			
CONCLUSÃO DE PROCESSO ADMINISTRATIVO SANITÁRIO	98			
INSPEÇÃO SANITÁRIA DE INDUSTRIAS DE INSUMOS FARMACÊUTICOS	05			
INSPEÇÃO SANITÁRIA DE INDUSTRIAS DE PRODUTOS PARA SAÚDE	01			
TOTAL	626			

PREFEITURA DE SEROPÉDICA – SECRETARIA MUNICIPAL DE SAÚDE
VIGILÂNCIA AMBIENTAL EM SAÚDE - 2024

CONTROLE DA QUALIDADE DA ÁGUA	1º QUADR.	2º QUADR.	3º QUADR.	TOTAL
Coleta de água tratada	72			
Resultados c/ alterações de água tratada	07			

COORDENAÇÃO DE AÇÕES DE PREVENÇÃO E COMBATE ÀS ENDEMIAS - 2024

CONTROLE DA DENGUE	1º QUADR.	2º QUADR.	3º QUADR.	TOTAL
Visita domiciliar para levantamento de índice	2.908			
Visita domiciliar para tratamento local	68.375			
Aplicação de larvicida focal	63,096			
Visita a estabelecimento para tratamento	5.883			
Visita a terreno baldio para tratamento	32.120			
Outros tipos de visita	33.925			

PREFEITURA DE SEROPÉDICA – SECRETARIA MUNICIPAL DE SAÚDE
COORDENAÇÃO DE AÇÕES DE PREVENÇÃO E COMBATE ÀS ENDEMIAS - 2024

ARBOVIROSES VISITA DOMICILIAR NO CICLO	1º QUADR.	2º QUADR.	3º QUADR.	TOTAL
Imóveis abertos	140.303			
Imóveis fechados	33.936			
Imóveis recuperados	427			
Imóveis recusados	11			

ARBOVIROSES CONTROLE QUÍMICO	1º QUADR.	2º QUADR.	3º QUADR.	TOTAL
Visita aos P.E.s para inspeção	286			
Visita aos P.E.s para tratamento	286			
Aplicação de larvicida peri focal	0,259g			
Aplicação de adulticida peri focal	12,5kg			

COORDENAÇÃO DE AÇÕES DE PREVENÇÃO E COMBATE ÀS ENDEMIAS - 2024

IEC – INFORMAÇÃO, EDUCAÇÃO E COMUNICAÇÃO	1º QUADR.	2º QUADR.	3º QUADR.	TOTAL
Reunião/contatos	16			
Visitas técnicas/ 10 minutos salvam vidas	55			
Panfletagem	5.069			
Palestras e oficinas	79			
Eventos e Stand	08			
Mutirões	04			
Treinamento (equipe)	07			

COORDENAÇÃO DE AÇÕES DE PREVENÇÃO E COMBATE ÀS ENDEMIAS - 2024

ENTOMOLOGIA	1º QUADR.	2º QUADR.	3º QUADR.	TOTAL
Número de localidades monitoradas por armadilhas	52			
Número de armadilhas instaladas	284			
Número de amostras de larvas de mosquitos coletadas nas armadilhas	32			
Números de larvas analisadas das amostras das armadilhas	144			

COORDENAÇÃO DE AÇÕES DE PREVENÇÃO E COMBATE ÀS ENDEMIAS - 2024

CONTROLE DE ENDEMIAS ESPECIAIS	1º QUADR.	2º QUADR.	3º QUADR.	TOTAL
Pesquisa de campo de Leishmaniose	350			
Acompanhamento dos casos confirmados de até a cura (Leishmaniose)	08			
Pesquisa de campo de malária	320			
Pesquisa de campo de esquistossomose	288			
Número de localidades trabalhadas	158			
Número de coleção híbridas pesquisadas	18			
Número de estações inspecionadas	18			

CONTROLE DE ROEDORES	1º QUADR.	2º QUADR.	3º QUADR.	TOTAL
Visitas domiciliares para desratização	36			
Visitas para desratização de prédios públicos	16			
Visitas para desratização de escolas publicas	04			
Desratização em bueiros	54			
Desratização em terrenos baldios	08			

PROGRAMA IMUNIZAÇÃO - 2024

DESCRIÇÃO / IMUNOBIOLÓGICOS	1º QUADR.	2º QUADR.	3º QUADR.	TOTAL
BCG	128			
DTP /HB / HIB	844			
Dupla Adulto	763			
Febre Amarela	670			
HPV Quadrivalente	544			
Hepatite A	176			
Hepatite B	427			
Influenza	291			
Meningocócica ACWY	624			
Meningocócica conjugada C	387			
Pneumo 10	772			
Pneumo 23	02			
Poliomielite Inativada	780			
Poliomielite oral (Bivalente)	461			
Anti Rábica Humana	184			
Tetra Viral	07			
Tríplice Acelular Infantil	09			
DTP (Tríplice Bacteriana)	455			
Tríplice Acelular Acelular (Adulto) DTPA	164			
Tríplice Viral	721			
Rotavírus Humano	472			
Varicela	212			
Total	9.093			

PROGRAMA IMUNIZAÇÃO - 2024

CONTINUAÇÃO/VACINAÇÃO	TOTAL DE DOSES APLICADAS
COVID-19 MONOVALENTE	528
COVID-19 BIVALENTE	167
DENGUE	653
TOTAL	1.348

TOTAL GERAL DE DOSES APLICADAS NO PERÍODO DE JANEIRO A ABRIL DE 2024	10.441
---	---------------

Programa de Doenças e Agravos não Transmissíveis - DANT

AÇÕES REALIZADAS 1º QUADRIMESTRE/2024	TOTAL	ÁREA RESPONSÁVEL/ EXECUTOR
<p>Palestras:</p> <ul style="list-style-type: none"> - Obesidade e Diabetes - Verificação de pressão arterial e avaliação de glicemia na polpa digital. - Dengue - Visita ao campus da Embrapa tendo como objetivo a formação de “brigadas no combate as larvas do Aedes aegypti <p>Local: Embrapa (Funcionários)</p>	03	Coordenação DANT
<p>Palestras:</p> <ul style="list-style-type: none"> - Saúde do Homem - Obesidade - Câncer de Próstata - Tabagismo - Dengue - Formação de “brigadas no combate as larvas do Aedes aegypti <p>Local: Instituto Jovem Ebenezer (Residentes)</p>	06	Coordenação DANT
<p>Ações: Orientação de Violência no Transito</p> <p>Local: Posto da PRF/Via Dutra (Motoristas da rodovia)</p>	02	Coordenação DANT

VIGILÂNCIA EM SAÚDE DO TRABALHADOR- 2023

AÇÕES REALIZADAS 1º QUADRIMESTRE /2024		
<p>Capacitação em Saúde do Trabalhador</p> <p>Local: Unidade Pré hospitalar Dr. J. Bueno Lopes (Profissionais da Unidade)</p>	01	- Coordenação de Vigilância em Saúde do Trabalhador
<p>Ação de Levantamento de pesquisa ocupacional (questionário)</p> <p>Local: Posto da PRF (São Miguel) Rodovia Presidente Dutra</p>		- Coordenação de Vigilância em Saúde do Trabalhador - SMS - SEST SENAT.

PREFEITURA DE SEROPÉDICA – SECRETARIA MUNICIPAL DE SAÚDE
Educação Permanente e Promoção da Saúde

AÇÕES REALIZADAS NO 1º QUADR./2023	TOTAL	ÁREA RESPONSÁVEL/ EXECUTOR
<p>Curso de Capacitação - Tema: Atendimento Humanizado na Saúde Pública.</p> <p>Local: FAETEC (Agentes Comunitário de saúde)</p>	03	<ul style="list-style-type: none"> - Educação Permanente em Saúde - Instituição de ensino: Fundação Cidade Histórica de Itaguaí
<p>Capacitação: Implantação de Brigadas no combate às Arboviroses.</p> <p>Local: ESF Peixoto (ACS e profissionais da ESF).</p>	01	<ul style="list-style-type: none"> - Coordenação de Controle e Combate às endemias
<p>Projeto: Saúde nas Estradas Parceria</p> <p>Local: PRF e SEST- SENAT - Rodovia Presidente Dutra</p> <p>(Profissionais Caminhoneiros e profissionais do setor rodoviário).</p>	03	<ul style="list-style-type: none"> - Coordenação de DANT - Coordenação de Saúde do trabalhador



ATENÇÃO ESPECIALIZADA EM SAÚDE

PREFEITURA DE SEROPÉDICA – SECRETARIA MUNICIPAL DE SAÚDE
CENTRO MUNICIPAL DE ESPECIALIDADES MÉDICAS – CEMES - 2024

CONSULTAS REALIZADAS	1º QUADR.	2º QUADR.	3º QUADR.	TOTAL
CONSULTA MÉDICA EM ATENÇÃO ESPECIALIZADA	14.735			
CONSULTA DE PROFISSIONAIS DE NÍVEL SUPERIOR (EXCETO MÉDICO)	1.649			
TERAPIA INDIVIDUAL	53			

SERVIÇO DE FISIOTERAPIA EM PACIENTES (ANEXO)	1º QUADR.	2º QUADR.	3º QUADR.	TOTAL
FISIOTERAPIA PROCEDIMENTOS	7.608			

PREFEITURA DE SEROPÉDICA – SECRETARIA MUNICIPAL DE SAÚDE
CENTRO MUNICIPAL DE ESPECIALIDADES MÉDICAS – CEMES

PROCEDIMENTOS/EXAMES REALIZADOS	1º QUADR.	2º QUADR.	3º QUADR.	TOTAL
ECOCARDIOGRAFIA TRANSTORACICO	264			
DOPPLER COLORIDO DE VASOS	139			
COLONOSCOPIA	48			
ENDOSCOPIA DIGESTIVA ALTA (EDA)	104			
ELETROCARDIOGRAMA	757			
MONITORAMENTO PELO SISTEMA HOLTER 24H	19			
MONITORIZAÇÃO AMBULATORIAL DE PRESSÃO ARTERIAL (M.A.P.A)	29			
ELETROENCEFALOGRAMA QUANTITATIVO C/ MAPEAMENTO (EEG)	324			
ELETRONEUROMIOGRAMA (ENMG)	44			
FUNDOSCOPIA	439			
ULTRASSONOGRAFIAS	1.815			
REMOÇÃO DE CERUME	55			
TOTAL	4.037			

PREFEITURA DE SEROPÉDICA – SECRETARIA MUNICIPAL DE SAÚDE
CENTRO DE ESPECIALIDADES ODONTOLÓGICAS – CEO II

PROCEDIMENTOS REALIZADOS	1º QUAD.	2º QUAD.	3º QUAD.	TOTAL
CONSULTA DE PROFISSIONAIS DE NÍVEL SUPERIOR (EXCETO MÉDICO)	605			
ATENDIMENTO DE URGÊNCIA EM ATENÇÃO ESPECIALIZADA	69			
ORIENTAÇÃO DE HIGIENE BUCAL E PRÓTESES DENTARIAS	207			
APLICAÇÃO DE SELANTE (POR DENTE)	28			
APLICAÇÃO TÓPICA DE FLÚOR	184			
RADIOGRAFIAS	232			
RESTAURAÇÃO DE DENTE	138			
ACESSO A POLPA DENTARIA E MEDICAÇÃO (POR DENTE)	136			
TRATAMENTO ENDODÔNTICO DE DENTE PERMANENTE	68			
RASPAGEM CORONO-RADICULAR	1.115			
RASPAGEM ALISAMENTO E POLIMENTO	17			
PROFILAXIA / REMOÇÃO DA PLACA BACTERIANA	493			
EXODONTIA DE DENTE	76			
CURATIVOS	141			
REMOÇÃO DE DENTE RETIDO	148			
MOLDAGEM P/ CONSTRUÇÃO DE PRÓTESE DENTARIA	89			
ADAPTAÇÃO DE PRÓTESE DENTARIA	80			
INSTALAÇÃO DE PRÓTESE DENTARIA	104			
PRÓTESES	77			
REEMBASAMENTO E CONserto DE PRÓTESE DENTÁRIA	28			
ODONTOSECÇÃO	148			
DEMAIS PROCEDIMENTOS	54			
TOTAL	4.237			

PREFEITURA DE SEROPÉDICA – SECRETARIA MUNICIPAL DE SAÚDE
SERVIÇO DE ASSISTÊNCIA AOS PACIENTES OSTOMIZADOS - 2024

AÇÕES REALIZADAS	1º QUAD.	2º QUAD.	3º QUAD.	TOTAL
PACIENTES CADASTRADOS ATIVOS	35			
PACIENTES NOVOS	04			
ALTAS / ÓBITOS	04			
ATENDIMENTO INDIVIDUAL ENFERMAGEM ESTOMATERAPEUTA	39			
AFERIÇÃO DE PRESSÃO ARTERIAL	39			

LABORATÓRIO MUNICIPAL – 2024

EXAMES LABORATORIAIS REALIZADOS	1º QUAD.	2º QUAD.	3º QUAD.	TOTAL
	71.588			

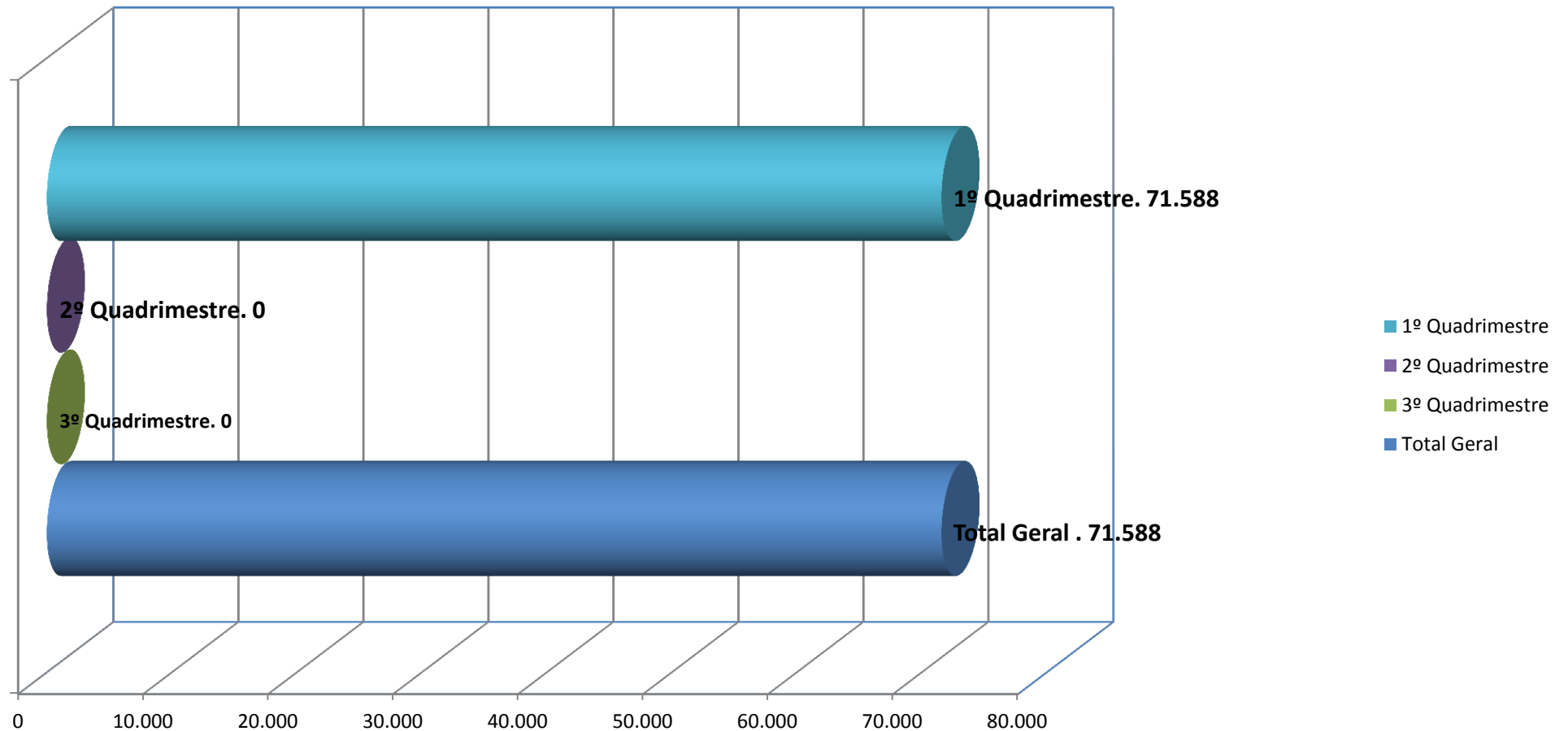

SERVIÇO DE IMAGENS MUNICIPAL – 2024

TOTAL DE IMAGENS RX REALIZADOS	1º QUAD.	2º QUAD.	3º QUAD.	TOTAL
	5.492			

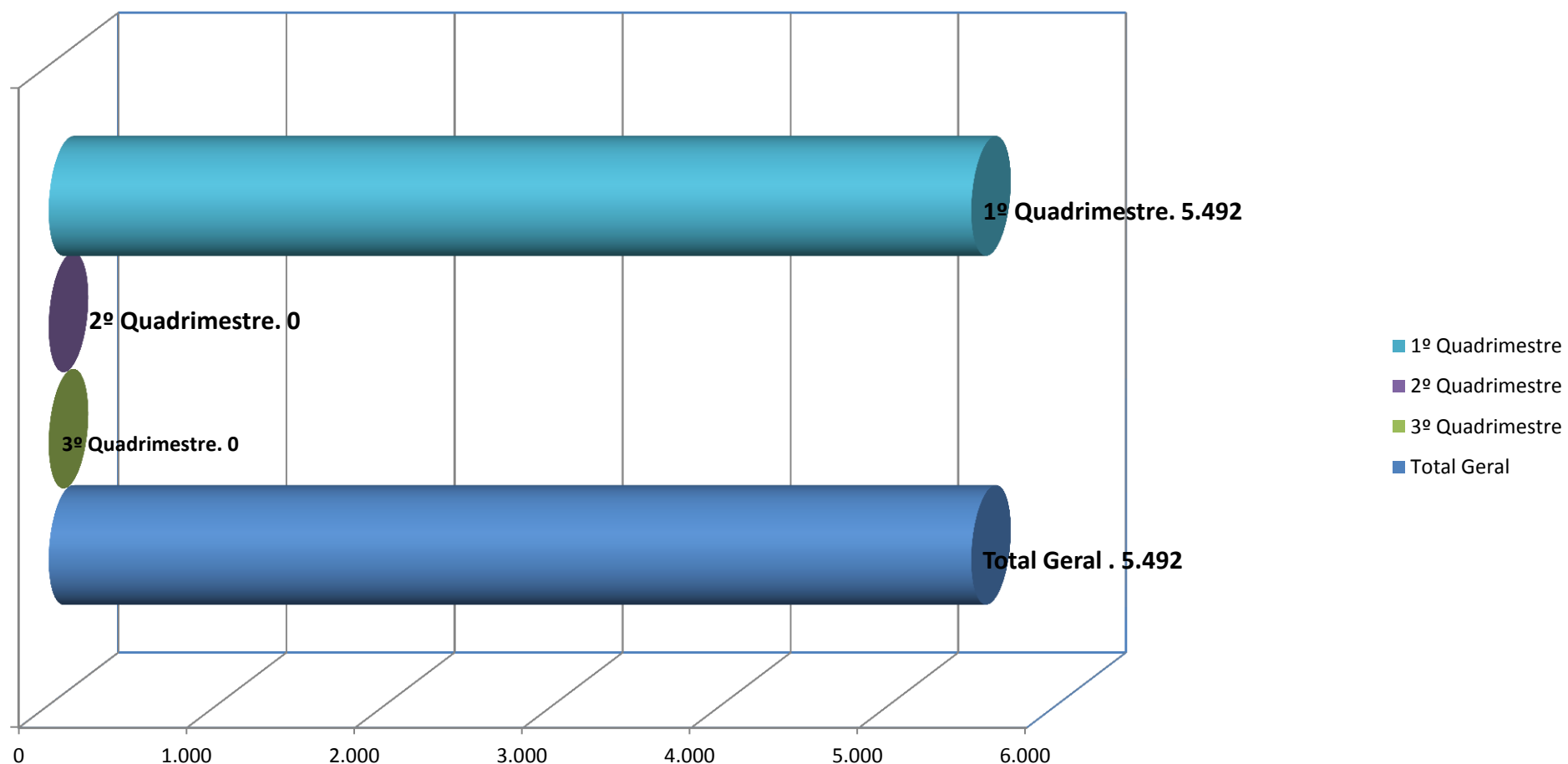



HOSPITAL MATERNIDADE MUNICIPAL DE SEROPÉDICA

HOSPITAL MATERNIDADE MUNICIPAL DE SEROPÉDICA - 2024

ATENDIMENTO/PROCEDIMENTOS	1º QUADR.	2º QUADR.	3º QUADR.	TOTAL
Consulta de profissionais de Nível superior (exceto médico)	521			
Consulta Médica em Atenção Especializada	987			
Atendimento de urgência em Atenção Especializada	2.080			
Consulta Pré-natal	155			
Acolhimento com Classificação de Risco	2.451			
Avaliação Miofuncional de Sistema Estomatognático	133			
Administração de medicamentos	741			
Ecocardiografia Transtorácico Infantil	149			
Ultrassonografias	387			
Inserção do Dispositivo Intra-Uterino (DIU)	37			
Retirada do Dispositivo Intra-Uterino (DIU)	09			
Tococardiografia Ante-parto	56			
Teste da Orelhinha	219			
Fundoscopia	145			
Frenectomia	45			
Glicemia Capilar / Aferição de P. A. / Retirada de Pontos	2.044			
Teste rápido (Sifilis, HIV e Hepatite C)	148			
Exames Laboratoriais	3.543			
Total de transferências - NIR	09			
Demais procedimentos	37			
TOTAL	13.896			

PREFEITURA DE SEROPÉDICA – SECRETARIA MUNICIPAL DE SAÚDE
HOSPITAL MATERNIDADE MUNICIPAL DE SEROPÉDICA - 2024

PROCEDIMENTOS HOSPITALAR	1º QUADR.	2º QUADR.	3º QUADR.	TOTAL
Parto Normal	152			
Parto Normalc/ Laqueadura Tubaria	09			
Parto Cesariano	88			
Parto Cesariano c/ Laqueadura Tubaria	85			
Laqueadura Tubária	67			
Cirurgias Ginecologica	21			
Histeroscopia Cirúrgica	32			
Obstetrícia Cirurgica	20			
Obstetrícia Clínica	41			
Demais Cirurgias (Planejamento Familiar)	05			
TOTAL	520			



REDE DE URGÊNCIA E EMERGÊNCIA

PREFEITURA DE SEROPÉDICA – SECRETARIA MUNICIPAL DE SAÚDE
SERVIÇO DE ATENDIMENTO MÓVEL DE URGÊNCIA

SAMU – 192 – BÁSICA I	1º QUADR.	2º QUADR.	3º QUADR.	TOTAL
Atendimento pré-hospitalar móvel realizado pela equipe de suporte básico de vida terrestre	412			
Transporte Inter-hospitalar pela Unidade de Suporte	23			
TOTAL	435			

SAMU – 192 – BÁSICA II	1º QUADR.	2º QUADR.	3º QUADR.	TOTAL
Atendimento Pré-hospitalar Móvel realizado pela Equipe de Suporte Básico de Vida Terrestre	444			
Transporte Inter-hospitalar pela Unidade de Suporte	17			
Total	461			

PREFEITURA DE SEROPÉDICA – SECRETARIA MUNICIPAL DE SAÚDE
UPA 24 HORAS SEROPÉDICA

ATENDIMENTO/PROCEDIMENTOS	1º QUADR.	2º QUADR.	3º QUADR.	TOTAL
ATENDIMENTO MEDICO EM UNIDADE DE PRONTO ATENDIMENTO	22.286			
ACOLHIMENTO COM CLASSIFICAÇÃO DE RISCO	22.624			
ATENDIMENTO DE URGÊNCIA C/ OBSERVAÇÃO ATE 24 HORAS	1.405			
ELETROCARDIOGRAMA	519			
CURATIVOS / GLICEMIA CAPILAR / AFERIÇÃO DE P. A. / INALAÇÃO / NEBULIZAÇÃO	21.060			
ADMINISTRACAO DE MEDICAMENTOS NA ATENÇÃO ESPECIALIZADA	15.439			
CATETERISMO VESICAL DE DEMORA	439			
SUTURAS	23			
EXAMES LABORATORIAIS	19.896			
EXAMES DE RX	4.856			
TOTAL DE TRANSFERÊNCIAS - NIR	61			
TOTAL	108.122			

PREFEITURA DE SEROPÉDICA – SECRETARIA MUNICIPAL DE SAÚDE
PRÉ HOSPITALAR DR JOSE BUENO LOPES

ATENDIMENTO/PROCEDIMENTOS	1º QUADR.	2º QUADR.	3º QUADR.	TOTAL
CONSULTA MÉDICA (PROCTOLOGIA, GINECOLOGISTA, ORTOPEDISTA E CIRURGIÃO GERAL DE PEQUENAS CIRURGIA)	4.213			
ATENDIMENTO MEDICO EM UNIDADE DE PRONTO ATENDIMENTO	18.285			
ATENDIMENTO DE URGÊNCIA C/ OBSERVAÇÃO ATE 24 H	284			
ELETROCARDIOGRAMA	2.189			
ACOLHIMENTO COM CLASSIFICAÇÃO DE RISCO	18.780			
ADMINISTRAÇÃO DE MEDICAMENTOS	13.637			
GLICEMIA CAPILAR/CURATIVOS /AFERIÇÃO DE PRESSÃO ARTERIAL/RETIRADA DE PONTOS	20.484			
SUTURAS	92			
ATENDIMENTO ORTOPÉDICO COM IMOBILIZAÇÃO PROVISÓRIA	293			
TRATAMENTO CONSERVADOR DE FRATURAS	220			
PROCEDIMENTOS DE PEQUENA CIRURGIAS	244			
SONDAGEM GÁSTRICA	25			
MAMOGRAFIAS	308			
TESTE RÁPIDO PARA SÍFILIS E PARA DETECÇÃO DE HEPATITE C	338			
TOTAL DE TRANSFERÊNCIAS - NIR	11			
TOTAL	79.403			

UNIDADE CAMPO LINDO

ATENDIMENTO/PROCEDIMENTOS	1º QUADR.	2º QUADR.	3º QUADR.	TOTAL
ELETROCARDIOGRAMA	255			
ATENDIMENTO MEDICO EM UNIDADE DE PRONTO ATENDIMENTO	21.172			
ADMINISTRACAO DE MEDICAMENTOS NA ATENCAO ESPECIALIZADA.	11.227			
CURATIVOS/GLICEMIA CAPILAR/AFERIÇÃO DE P.A/RETIRADA DE PONTOS E INALACAO / NEBULIZACAO	15.682			
CATETERISMO VESICAL	17			
SUTURAS	32			
TOTAL	48.385			

OBRIQADA A TODOS!!!