

PREFEITURA DE SEROPÉDICA SECRETARIA MUNICIPAL DE SAÚDE



Prefeitura de
Seropédica
— O NOVO TEMPO É AGORA —



**AUDIÊNCIA PÚBLICA PARA PRESTAÇÃO DE CONTAS À SOCIEDADE SOBRE A ASSISTÊNCIA À SAÚDE
MUNICÍPIO DE SEROPÉDICA/RJ.**

1º QUADRIMESTRE DE 2022

“ Considerando a Lei Complementar nº 141, de 13 de janeiro de 2012, que regulamenta o § 3º do art. 198 da Constituição Federal para dispor sobre os valores mínimos a serem aplicados anualmente pela União, Estados, Distrito Federal e Municípios em ações e serviços públicos de saúde.

Período: 01 de Janeiro a 30 de Abril de 2022

ESTADO DO RIO DE JANEIRO
PREFEITURA MUNICIPAL DE SEROPÉDICA
SECRETARIA MUNICIPAL DE SAÚDE
IDENTIFICAÇÃO DO GESTOR

LUCAS DUTRA DOS SANTOS

Prefeito de Seropédica

RENÉ MELO VIGNÉ
Secretária Municipal de Saúde

JEANY ALVES DA SILVA

Subsecretária de Desenvolvimento de Saúde e Apoio a Infraestrutura

DULCE MARIA DE SOUZA INOUIE

Subsecretária de Sistemas e Serviços de Saúde

ADRIANO GONÇALVES PEREIRA

Diretor Geral do Hospital Maternidade

SELMA DE OLIVEIRA ALBANO

Diretor Administrativo do Hospital Maternidade

MÁRCIA CRISTINA TARGUETA

Diretora de Áreas Programáticas

ALESSANDRA VASCONCELOS NETTO

Diretora de Atenção Básica

CARLA APARECIDA DA SILVA SANTOS

Diretora de Vigilância em Saúde

ELISÂNGELA MACHADO DE FARIA

Diretora de Planejamento e Programação em Saúde



o do R.G. M.S. Seropédica
L. Wilson
M. de S. F. F. F. F.

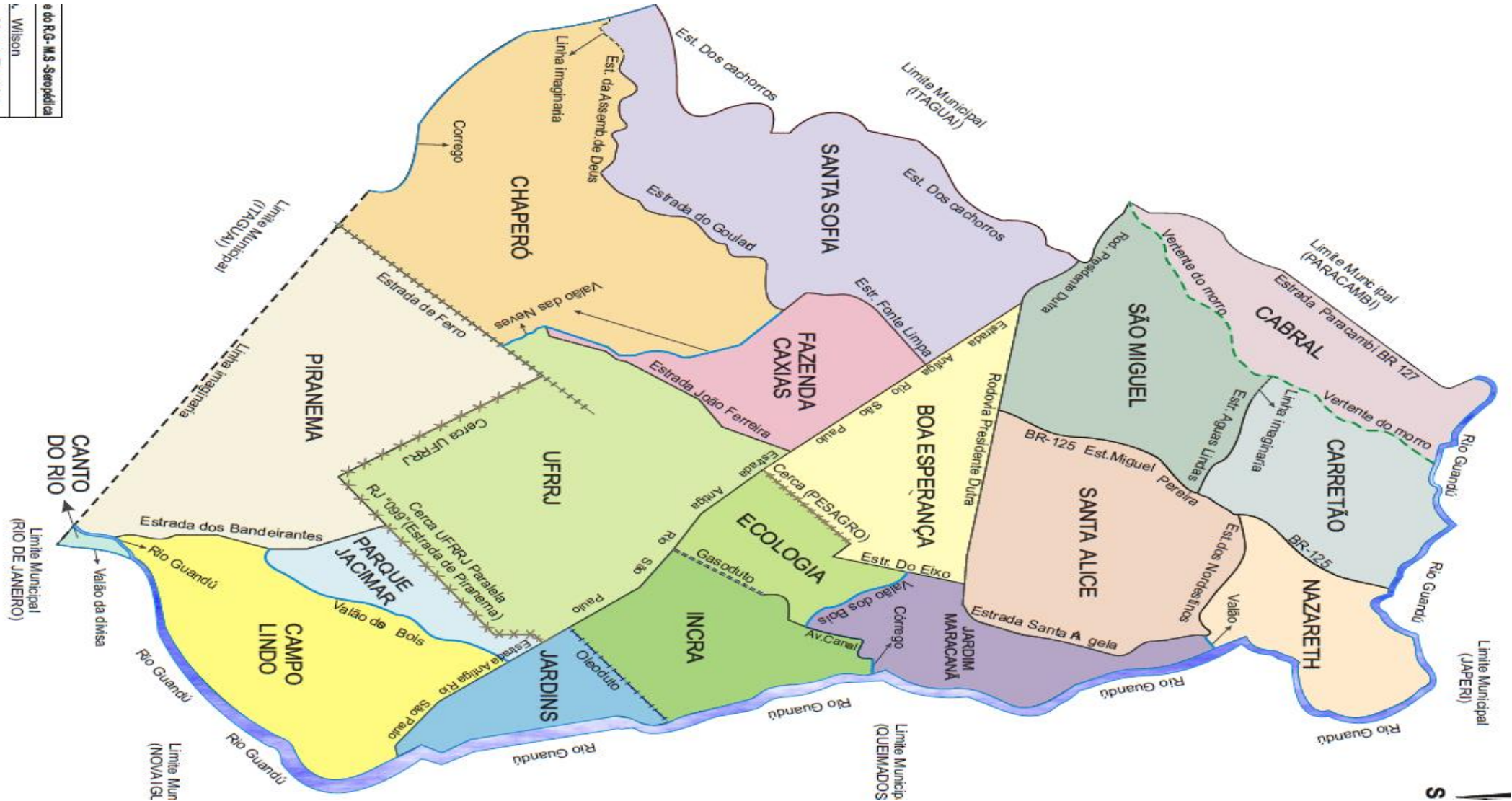

O MUNICÍPIO

REDE ASSISTENCIAL MUNICIPAL

Atenção Primária

16 – Estratégia de Saúde da Família (ESF) - Sendo 19 equipes + 1 Clínica da Família c/ 03 Equipes.

01 -Unidades Básicas de Saúde – Porte III

Saúde Mental

CAPS Tipo II;

Residência Terapêutica;

CAPSI e Ambulatório Saúde Mental

Secretaria Municipal de Saúde

Almoxarifado Central

Transporte Sanitário Eletivo (TSE)

Atenção Especializada

Centro de Especialidades Odontológicas(CEO);

Centro Municipal de Especialidades (CEMES).

Direção de Vigilância em Saúde

Centro de Testagem e Acolhimento (IST / Aids)

Rede de Frios para Imunobiológicos.

Vigilância em Saúde

Vigilância Sanitária, Ambiental, Epidemiológica, Vigilância em Saúde do Trabalhador

Rede de Urgência e Emergência

Hospital Maternidade Municipal

Pré-Hospitalar José Buenos Lopes

UPA 24 horas

SAMU - 192

PREFEITURA DE SEROPÉDICA – SECRETARIA MUNICIPAL DE SAÚDE

POPULAÇÃO RESIDENTE

Masculino	Faixa Etária	Feminino
3.021	0 a 4 anos	2.880
2.949	05 a 09 anos	2.775
2.885	10 a 14 anos	2.560
2.987	15 a 19 anos	2.957
3.543	20 a 24 anos	3.290
3.405	25 a 29 anos	3.459
3.433	30 a 34 anos	3.534
3.055	35 a 39 anos	3.138
2.812	40 a 44 anos	3.041
2.705	45 a 49 anos	2.812
2.461	50 a 54 anos	2.666
2.167	55 a 59 anos	2.471
1.855	60 a 64 anos	2.200
1.423	65 a 69 anos	1.629
1.021	70 a 74 anos	1.114
534	75 a 99 anos	772
650	80 e mais	947
0	Idade ignorada	0
40.906	Total	42.245

Total Geral da População é de: 83.151
 Conforme Deliberação N^o 6.250, de 10/09/2020

- População residente por Faixa Etária e Sexo
- Município: Seropédica
- Estimativa Populacional 2022 (IBGE/TCU): **83.151 habitantes.**



MONTANTE E FONTE DOS RECURSOS APLICADOS NO PERÍODO

PREFEITURA DE SEROPÉDICA – SECRETARIA MUNICIPAL DE SAÚDE
RELATÓRIO DO MONTANTE DOS RECURSOS RECEBIDOS

PREFEITURA DE SEROPÉDICA - SMS - Recursos recebidos pelo Governo Federal
1º Quadrimestre do ano de 2022

BLOCO DE CUSTEIO	TOTAL
ASSISTÊNCIA FARMACÊUTICA	R\$ 161.880,28
ASSISTÊNCIA FARMACÊUTICA - CV19 - CORONAVIRUS (COVID-19) - SCTI	R\$ 25.833,32
ATENÇÃO DE MÉDIA E ALTA COMPLEXIDADE AMBULATORIAL E HOSPITALAR - MAC	R\$ 3.117.070,07
SAMU 192	R\$ 175.352,00
CV19 - CORONAVIRUS (COVID-19) - SAES	R\$ 110.808,00
ATENÇÃO PRIMÁRIA - AÇÕES DE DESEMPENHO	R\$ 255.065,58
ATENÇÃO PRIMÁRIA - CAPITAÇÃO PONDERADA	R\$ 1.367.502,61
ATENÇÃO PRIMÁRIA - AÇÕES ESTRATÉGICAS	R\$ 1.076.861,12
ATENÇÃO PRIMÁRIA - INCREMENTO TEMPORÁRIO	R\$ 1.000.000,00
ATENÇÃO PRIMÁRIA - CV19 - CORONAVIRUS (COVID-19) - SAPS	R\$ 43.632,00
GESTÃO DO SUS - IMPLEMENTAÇÃO DA SEGURANÇA ALIMENTAR E NUTRICIONAL NA SAÚDE	R\$ 13.000,00
VIGILÂNCIA EM SAÚDE - CONTROLE DAS DST/AIDS E HEPATITES VIRAIS	R\$ 34.000,00
VIGILÂNCIA EM SAÚDE - DESPESAS DIVERSAS	R\$ 152.104,85
VIGILÂNCIA SANITÁRIA	R\$ 17.498,40
BLOCO DE INVESTIMENTO	
ESTRUTURAÇÃO DA REDE DE SERVIÇOS DE ATENÇÃO BÁSICA DE SAÚDE	R\$ 575.398,00
ESTRUTURAÇÃO DE UNIDADES DE ATENÇÃO ESPECIALIZADA EM SAÚDE	R\$ 286.725,00
VALOR TOTAL RECEBIDO – GOVERNO FEDERAL	R\$ 8.412.731,23

PREFEITURA DE SEROPÉDICA – SECRETARIA MUNICIPAL DE SAÚDE
RELATÓRIO DO MONTANTE DOS RECURSOS RECEBIDOS

PREFEITURA DE SEROPÉDICA - SMS - Recursos recebidos pelo Governo Estadual 1º Quadrimestre do ano de 2022	
CUSTEIO	TOTAL
PAHI	R\$ 734.250,00
ASSISTÊNCIA FARMACÊUTICA	R\$ 68.593,32
AÇÕES DE PROTEÇÃO DA TUBERCULOSE	R\$ 60.745,81
ENFRENTAMENTO AO CORONAVÍRUS (COVID-19)	R\$ 215.424,00
PROGRAMA DE PROMOÇÃO À EQUIDADE - PPE	R\$ 5.492.525,33
SAMU 192	R\$ 175.352,00
UPA SEROPÉDICA 24H	R\$ 800.000,00
INVESTIMENTO	
CONSTRUÇÃO DO HOSPITAL GERAL DE SEROPÉDICA	R\$ 21.000.000,00
VALOR TOTAL RECEBIDO – GOVERNO DO ESTADO	R\$ 28.546.890,46

PREFEITURA DE SEROPÉDICA – SECRETARIA MUNICIPAL DE SAÚDE
RELATÓRIO DO MONTANTE DOS RECURSOS RECEBIDOS

GOVERNO FEDERAL + ESTADUAL	TOTAL GERAL
GOVERNO FEDERAL	R\$ 8.412.731,23
GOVERNO ESTADUAL	R\$ 28.546.890,46
VALOR GERAL RECEBIDO	R\$ 36.959.621,69

RELATÓRIO DAS DESPESAS PAGAS

DESPESAS PAGAS NO 1º QUADRIMESTRE DO ANO DE 2022

CONTA	Recurso Federal	COVID-19 Estadual	COVID-19 Federal	Imposto / Transferências (Recurso Próprio)	Royalties Pré Sal	Total Geral
Folha de Pessoal	R\$ 6.249.785,68	R\$ 2.102.797,95	R\$ 831.783,36	R\$ 8.016.877,30	R\$ -	R\$ 17.201.244,29
Obrigações Patronais	R\$ 1.146.426,75	R\$ -	R\$ -	R\$ 1.576.596,84	R\$ -	R\$ 2.723.023,59
Material de Consumo	R\$ 365.355,82	R\$ 365.017,65	R\$ -	R\$ 820.293,48	R\$ 575.594,37	R\$ 2.126.261,32
Material de Distribuição Gratuita	R\$ 1.116.468,88	R\$ -	R\$ -	R\$ -	R\$ 149.487,60	R\$ 1.265.956,48
Demais Serviços de Terceiros - PF	R\$ 34.303,00	R\$ -	R\$ -	R\$ 25.600,00	R\$ -	R\$ 59.903,00
Demais Serviços de Terceiros - PJ	R\$ 467.379,48	R\$ -	R\$ -	R\$ 18.998.259,84	R\$ 3.654.859,61	R\$ 23.120.498,93
Despesas de Exercício Anterior	R\$ -	R\$ -	R\$ -	R\$ 12.311,55	R\$ -	R\$ 12.311,55
VALOR TOTAL PAGO	R\$ 9.379.719,61	R\$ 2.467.815,60	R\$ 831.783,36	R\$ 29.449.939,01	R\$ 4.379.941,58	R\$ 46.509.199,16

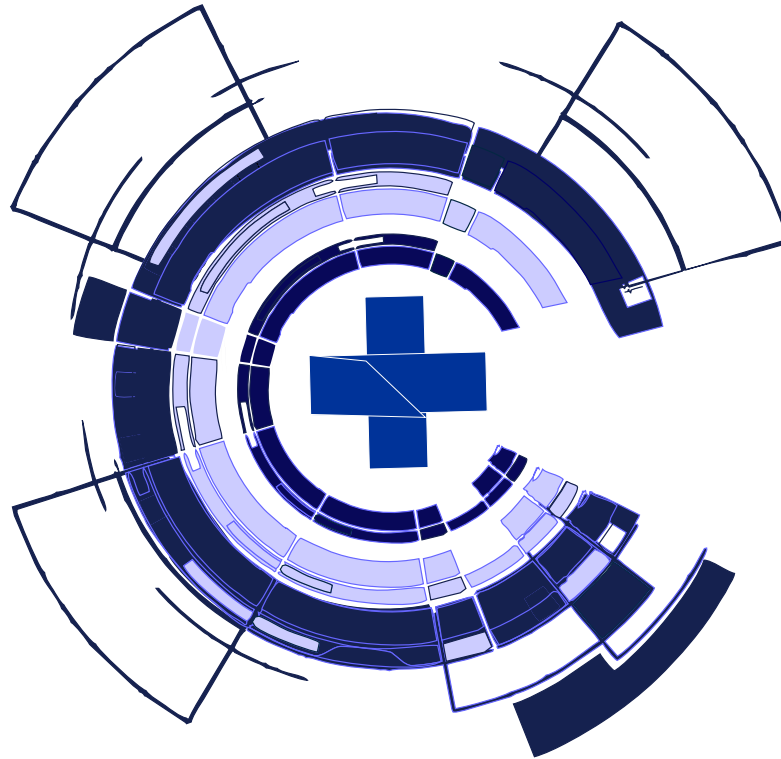

SERVIÇOS INTERNOS DA SMS

ALMOXARIFADO CENTRAL - 2022

Distribuição de Insulinas	1º QUADR.	2º QUADR.	3º QUADR.	TOTAL
Insulina Regular (Frasco)	815			
Insulina Regular (Caneta)	2.705			
Insulina NPH (Frasco)	1.150			
Insulina NPH (Caneta)	3.810			
Total	8.480			

Atendimentos	1º QUADR.	2º QUADR.	3º QUADR.	TOTAL
Processo Judicial	81			
Processo Administrativos	21			
Total	102			

OUVIDORIA DA SAÚDE - 2022

Atendimentos	Manifestações Encaminhadas para esta ouvidoria			Manifestações Concluídas		
	1º QUADR.	2º QUADR.	3º QUADR.	1º QUADR.	2º QUADR.	3º QUADR.
Denúncias	01			01		
Elogios	07			07		
Reclamações	05			05		
Sugestões	03			03		
Total	16			16		

PREFEITURA DE SEROPÉDICA – SECRETARIA MUNICIPAL DE SAÚDE
TRANSPORTE FORA DO DOMICILIO – TFD - 2022

AGENDAMENTOS PACIENTES TRANSLADOS	1º QUADR.	2º QUADR.	3º QUADR.	TOTAL
NÚMERO DE PACIENTES	956			
NÚMERO DE TRANSLADOS	2.734			

REGULAÇÃO MUNICIPAL - 2022

CARTÃO NACIONAL DE SAUDE – SUS

SUS	1º QUADR.	2º QUADR.	3º QUADR.	TOTAL
1º VIA	177			
2º VIA	525			

**CONSULTAS AGENDADAS NA REDE HOSPITALAR E AMBULATORIAL FORA DO MUNICÍPIO
(VIA SISREG E VIA SER)**

CONSULTAS / AVALIAÇÃO	1º QUADR.	2º QUADR.	3º QUADR.	TOTAL
	149			

REGULAÇÃO MUNICIPAL - 2022

ENAMINHAMENTO PARA CIRÚRGIAS	1º QUADR.	2º QUADR.	3º QUADR.	TOTAL
CIR. CATARATA	17			
CIR. GERAL	52			
CIR. ORTOPEDICA	19			
CIR. PLÁSTICA REPARADORA	18			
CIR. GINECOLÓGICA	31			
CIR. UROLÓGICAS	30			
DEMAIS CIRÚRGICAS	22			
TOTAL	189			

REGULAÇÃO MUNICIPAL - 2022

EXAMES AGENDADOS FORA DO MUNICÍPIO	1º QUADR.	2º QUADR.	3º QUADR.	TOTAL
BIOPSIAS	23			
CATETERISMO CARDÍACO	25			
CINTILOGRAFIA	20			
COLONOSCOPIA	35			
ECO DOPPLER 3 VASOS	135			
ENDOSCOPIA	68			
EXAMES OFTALMOLOGICO	02			
HISTEROSCOPIA DIAGNOSTICA	25			
MAMOGRAFIA	122			
PRÉ-NATAL ALTO RISCO	06			
REVASCULARIZAÇÃO	02			
RESSONÂNCIA MAGNÉTICA	11			
TOMOGRAFIA COMPUTADORIZADA	268			
DENSITOMETRIA ÓSSEA	54			
USG	124			
DEMAIS PROCEDIMENTOS	48			
TOTAL	968			



ATENÇÃO PRIMÁRIA

PREFEITURA DE SEROPÉDICA – SECRETARIA MUNICIPAL DE SAÚDE
POPULAÇÃO / FAMÍLIA CADASTRADAS POR ESF/2022

UNIDADES DE SAÚDE	TOTAL DE CADASTROS REALIZADOS	
	POPULAÇÃO	FAMÍLIA
ESF SAO MIGUEL	3.723	1.261
ESF SANTA SOFIA	3.453	1.385
ESF JULIA PEREIRA DOS SANTOS	2.571	989
ESF MARIA ANTONIA DE BRITO	1.825	840
ESF ALCIDES TELLES DA CONCEICAO - INCRA	1.806	500
ESF MANOEL MENDES - KM 42	3.059	1.146
ESF MARIO SOARES DE OLIVEIRA	1.028	249
ESF JOAQUIM RAIMUNDO FERREIRA - KM 39	4.475	1.573
ESF PEDRO DE CARVALHO - MUTIRÃO	2.983	1.531
ESF JOVINO EVARISTO CARREIRO	2.049	883
ESF SEBASTIAO JOSE SOARES – DOM BOSCO	3.775	705
ESF ONOFRE FERREIRA MENDES	4.703	1.849
ESF WALDEMAR MARQUES DE MOURA	987	227
ESF OZA	2.101	1.481
ESF PIRANEMA	1.609	286
ESF FAZENDA CAXIAS	3.865	1.322
CLINICA DA FAMILIA VASQUIMHO	4.860	2.233
TOTAL DE CADASTRADOS	48.872	18.460

PREFEITURA DE SEROPÉDICA – SECRETARIA MUNICIPAL DE SAÚDE
PRODUÇÃO ESTRATÉGIA DE SAÚDE DA FAMÍLIA (ESF) - 2022

PROCEDIMENTOS	1º QUAD.	2º QUAD.	3º QUAD.
Administração de medicamentos	932		
Aplicação Tópica de flúor – indiv. Por sessão	1.763		
Atividade educativa em grupo na Atenção Primária	268		
Consulta médica atenção básica	11.991		
Atendimento de urgência na Atenção básica	187		
Consulta Profissional de Nível sup. na atenção básica não médico	3.791		
Curativos/avaliação antropométrica/retirada de pontos/ aferição PA	15.344		
Primeira consulta odontológica programática	2.165		
Puericultura	1.479		
Visita domiciliar	37.824		

PREFEITURA DE SEROPÉDICA – SECRETARIA MUNICIPAL DE SAÚDE
SERVIÇO DE ATENDIMENTO DOMICILIAR – SAD - 2022

EQUIPE / EMAD	1º QUADR.	2º QUADR.	3º QUADR.
Médico	01		
Enfermeiro	02		
Fisioterapeuta	03		
Nutricionista	01		
Assistente Social	01		
Psicólogo	01		
Fonoaudióloga	01		
Técnico de Enfermagem	03		

PREFEITURA DE SEROPÉDICA – SECRETARIA MUNICIPAL DE SAÚDE
SERVIÇO DE ATENDIMENTO DOMICILIAR – SAD - 2022

ASSISTÊNCIA DOMICILIAR	1º QUADR.	2º QUADR.	3º QUADR.	TOTAL
Assistência Médica	502			
Assistência por equipe multiprofissional (sem médico)	1.557			
Assistência por profissional de Nível Médio	718			

PROCEDIMENTOS	1º QUADR.	2º QUADR.	3º QUADR.	TOTAL
Admissão no Programa	34			
Alta do Programa	17			
Óbito	09			
Total de pacientes no SAD	117			

PREFEITURA DE SEROPÉDICA – SECRETARIA MUNICIPAL DE SAÚDE
SERVIÇO DE ATENDIMENTO DOMICILIAR – NASF - 2022

PROCEDIMENTO - NASF	1º QUADR.	2º QUADR.	3º QUADR.	TOTAL
Atividades Coletivas	--			
Atendimento Individual	83			



ÁREAS PROGRAMÁTICAS

PAISMCA - AÇÕES EXECUTADAS - 2022

COORDENAÇÃO MATERNO INFANTIL	1º QUADR.	2º QUADR.	3º QUADR.	TOTAL
Consulta de ginecologia	1.330			
Exame citopatológico	1.088			
IST (GARD, TRICH)	161			
Alter Citopatológico (NIC I, NIC II, NIC III)	165			
Atendimento planejamento familiar	230			
Cadastradas para uso de contraceptivos	936			
Consulta Pré Natal	1.469			
Puericultura	1.284			
Adolescentes atendidos	403			
Atividade educativa	104			
TIG	103			
Teste do Pezinho	268			
Encaminhamento para o Polo de Patologia Cervical	03			
TOTAL	7.545			

PREFEITURA DE SEROPÉDICA – SECRETARIA MUNICIPAL DE SAÚDE
COORDENAÇÃO DE TUBERCULOSE - 2022

PROCEDIMENTOS/ASSISTÊNCIA	1º QUADR.	2º QUADR.	3º QUADR.	TOTAL
Consulta médica em Pneumologia	15			
Consulta médica em Tuberculose	109			
Acompanhamento de casos	42			
Exames BARR realizados	39			
Exames BARR positivados	14			
Exames de Raio X	28			
Exames de PPD realizados	30			
Exames encaminhados para cultura	05			
Liberação de medicamentos	7.568			
TOTAL	7.850			

PREFEITURA DE SEROPÉDICA – SECRETARIA MUNICIPAL DE SAÚDE
COORDENAÇÃO DE TUBERCULOSE - 2022

DADOS PARA VIGILÂNCIA	1º QUADR.	2º QUADR.	3º QUADR.	TOTAL
Casos novos	34			
Casos Totais	42			
Casos com alta	03			
Casos TB Pulmonar	31			
Casos TB Extra Pulmonar	02			
Casos de Transferência	01			
Casos de abandono	01			
Isoniazida	810			
Busca Ativa de Casos Para VD	04			
Atividade Educativa/Profissional	29			
Atividade Educativa/Usuário	16			

CONTROLE DA HANSENÍASE - 2022

INDICADORES - HANSEANISE	1º QUADR.	2º QUADR.	3º QUADR.
Casos acompanhados pela Coordenação	25		
Casos novos	01		
Total de casos	26		
Casos em alta cura	01		
Caso de transferência	01		
Contatos examinados	01		
Casos avaliados incapacidade	03		
Visita domiciliar para busca ativa/acompanhamento	01		
Campanha alusiva a hanseníase	01		
TOTAL	60		

PREFEITURA DE SEROPÉDICA – SECRETARIA MUNICIPAL DE SAÚDE
PROGRAMA DE HIPERTENSÃO E DIABETES - 2022

TOTAL DE CADASTROS 1º QUADR./2022	HAS	DIABÉTICOS	DIABÉTICO INSULINO DEPENDENTE	APARELHOS DE HGT ENTREGUES
ESF SÃO MIGUEL	432	91	20	--
ESF SANTA SOFIA	425	201	45	--
ESF WALDEMAR MARQUES DE MOURA	79	30	02	--
ESF FAZENDA CAXIAS	900	546	55	05
ESF JOVINO EVARISTO CARREIRO - PEIXOTO	299	134	21	--
ESF ONOFRE FERREIRA MENDES	1.096	442	74	02
ESF PEDRO DE CARVALHO	576	175	29	03
ESF ALCIDES TELLES DA CONCEIÇÃO - INCRA	308	92	08	--
ESF JULIA PEREIRA DOS SANTOS	263	82	24	--
ESF OZA	445	243	36	--
ESF SEBASTIÃO JOSÉ SOARES FILHO	364	172	54	04
ESF MANOEL MENDES - KM 42	557	228	47	04
ESF JOAQUIM RAIMUNDO FERREIRA - KM 39	574	376	37	02
ESF PIRANEMA	177	64	19	--
ESF MARIA ANTÔNIA DE BRITO	337	118	19	--
ESF MÁRIO SOARES DE OLIVEIRA - COLETIVO	133	52	07	--
ESF FLORENCIO JOSE GUEDES - SANTA ALICE	52	25	03	--
ESF MANOEL VICENTE DE CARVALHO	42	23	02	--
CLINICA DA FAMILIA VASQUINHO	703	339	45	--
TOTAL	7.762	3.433	547	20

SAÚDE DO IDOSO - 2022

AÇÕES REALIZADAS	1º QUADR.	2º QUADR.	3º QUADR.	TOTAL
Visitas domiciliares	04			
Visitas institucionais	02			
Reuniões intersetoriais	06			
Palestras Educativas	01			
Atendimento individual	02			
Capacitação: Aplicação de cadernetas da pessoas idosa	02			
TOTAL	17			

ÁREA TÉCNICA DE ALIMENTAÇÃO E NUTRIÇÃO – ATAN - 2022

PROGRAMA BOLSA FAMÍLIA NA SAÚDE ACOMPANHAMENTO DOS BENEFICIÁRIOS 1º VIGÊNCIA DE JANEIRO A JUNHO DE 2022 (RESULTADO PARCIAL ATÉ ABRIL)

DESCRIÇÃO	1º QUADR.	2º QUADR.	3º QUADR.	TOTAL
Indivíduos de acompanhamento (14.020)	3.987 (28,50%)			
Gestantes (231)	258 (111,69%)			
Crianças (4.854)	975 (20,08%)			

PROGRAMA CRESCER SAUDÁVEL ADESÃO REALIZADA EM MARÇO - 2022

Quant. de escolas pactuadas (prioritárias)	Quant. de alunos pactuados	Quant. de equipes pactuadas	Quant. de creches pactuadas	Quant. de alunos de creches pactuadas
41	10.655	39	12	534

IST / AIDS - 2022

PROCEDIMENTO /ASSISTÊNCIA	1º QUADR.	2º QUADR.	3º QUADR.	TOTAL
Consulta infectologia / IST	--			
Consulta infectologia / AIDS	--			
Consulta infectologia / Outros	--			
Consulta/atendimento em Enfermagem	329			
Aconselhamento	704			
Teste Rápido	352			
TOTAL	1.385			

DISTRIBUIÇÃO DE PRESERVATIVOS	1º QUADR.	2º QUADR.	3º QUADR.	TOTAL
Programa IST / AIDS	3.600			
Unidades de Saúde	28.800			
TOTAL	32.400			

IST / AIDS - 2022

DADOS PARA VIGILÂNCIA	1º QUADR.	2º QUADR.	3º QUADR.	TOTAL
Total de pacientes com medicação	241			
Casos novos de HIV/AIDS	24			
Casos totais de HIV/AIDS	241			
Casos de Resistencia ao tratamento	--			
Casos de transferências	10			
Casos em abandono	03			
Avaliação contactantes p/ HIV	18			
Avaliação contactantes p/ Outros Agentes	15			
Busca ativa de casos	03			
Casos novos de IST	29			
Casos totais de IST	29			
Casos de IST com alta	22			
Notificações recebidas	31			
Notificações encaminhadas epidemiologia	52			
Atividade educativa / Profissional	05			
TOTAL	723			

PREFEITURA DE SEROPÉDICA – SECRETARIA MUNICIPAL DE SAÚDE
SAÚDE MENTAL - CENTRO DE ATENÇÃO PSICOSSOCIAL - 2022

BICHO DE SEDA - CAPS

Ações desenvolvidas	1º QUADR.	2º QUADR.	3º QUADR.	TOTAL
Acompanhamento em Psiquiatria	612			
Atendimento individual em enfermagem	437			
Atendimento Serviço Social	211			
Atendimento Individual em Psicologia	304			
Atendimento individual outras especialidades	211			
Aplicação de medicamento IM	299			
Atenção à Crise	15			
Atendimento em grupo de família	15			
Acolhimento	70			
Oficinas	13			
Busca ativa de pacientes	75			
Permanência em Atenção diária- RAAS	1.313			
Encaminhamento para Ambulatório (CEMES)	246			
Visita domiciliar	41			
TOTAL	3.862			

SAÚDE MENTAL - CENTRO DE ATENÇÃO PSICOSSOCIAL INFANTIL- 2022

JOAO E MARIA – CAPSI				
Ações desenvolvidas	1º QUADR.	2º QUADR.	3º QUADR.	TOTAL
Acompanhamento em Psiquiatria	154			
Atendimento individual em enfermagem	145			
Atendimento serviço social	239			
Atendimento individual Nutricionista	164			
Atendimento individual psicologia	1.419			
Atendimento Fonoaudiologia	193			
Grupo terapêutico	375			
Grupo de família	20			
Atendimento familiar	233			
Atenção à crise	10			
Acolhimento	138			
Oficinas	38			
Busca ativa de pacientes	09			
Permanência em atenção diária- RAAS	437			
Eventos	02			
Visita domiciliar e Institucional	26			
Fórum intersetorial	04			
Encaminhamento para AD	04			
TOTAL	3.610			



NASCIDOS VIVOS POR OCORRÊNCIA X MUNICÍPIO DE RESIDÊNCIA – 2022

MUNICÍPIO DE RESIDÊNCIA	1º QUADR.	2º QUADR.	3º QUADR.	TOTAL
ITAGUAÍ	07			
PARACAMBI	01			
NOVA IGUAÇU	116			
RIO DE JANEIRO	02			
SEROPÉDICA	179			
MENDES	02			
BELFORD ROXO	01			
JAPERI	12			
TOTAL	320			

PREFEITURA DE SEROPÉDICA – SECRETARIA MUNICIPAL DE SAÚDE
ÓBITOS POR OCORRÊNCIA X RESIDÊNCIA X CAUSA DO ÓBITO – 2022

CAUSA DO ÓBITO - CAPÍTULO	1º QUADR.	2º QUADR.	3º QUADR.	TOTAL
I- ALGUMAS DOENÇAS INFECCIOSAS E PARASITÁRIA	01			
II- NEOPLASIAS [TUMORES]	16			
III- DOENÇAS DO SANGUE E DOS ÓRGÃOS HEMATOPOÉTICOS E ALGUNS TRANSTORNOS IMUNITÁRIOS	03			
IV - DOENÇAS ENDÓCRINAS, NUTRICIONAIS E METABÓLICAS	08			
V – TRANSTORNOS MENTAIS E COMPORTAMENTAIS	08			
IX - DOENÇAS DO APARELHO CIRCULATÓRIO	57			
X- DOENÇAS DO APARELHO RESPIRATÓRIO	37			
XI- DOENÇAS DO APARELHO DIGESTIVO	07			
XIII - DOENÇAS SIST OSTEOMUSCULAR E TEC CONJUNTIVO	01			
XIV - DOENÇAS DO APARELHO GENITURINÁRIO	06			
XX - CAUSAS EXTERNAS DE MORBIDADE E DE MORTALIDADE	56			
TOTAL	199			

VIGILÂNCIA EPIDEMIOLÓGICA - 2022

LIBERAÇÃO DE DECLARAÇÃO DE NASCIDOS VIVOS – DNV	1º QUADR.	2º QUADR.	3º QUADR.	TOTAL
Hospital Maternidade Municipal	311			

LIBERAÇÃO DE DECLARAÇÃO DE ÓBITOS - DOs	1º QUADR.	2º QUADR.	3º QUADR.	TOTAL
Hospital Maternidade Municipal	33			
Pré Hospitalar Dr. José Buenos Lopes	04			
UPA 24 horas Seropédica	75			
Unidade Básica de Saúde Campo Lindo	37			
Hospital de Campanha	10			
TOTAL	159			

VIGILÂNCIA EPIDEMIOLÓGICA - 2022

ÓBITOS OCORRIDOS NO MUNICÍPIO	1º QUADR.	2º QUADR	3º QUADR	TOTAL
Pré Hospitalar Dr. José Buenos Lopes	19			
UPA 24 horas Seropédica	52			
Unidade Básica de Saúde Campo Lindo	13			
Domicilio/Externos/Outros	75			
TOTAL	159			

INVESTIGAÇÃO DE ÓBITOS (Lançados em tempo oportuno)	1º QUADR.	2º QUADR	3º QUADR	TOTAL
Óbitos de Mulher em Idade Fértil - MIF	10			
Investigação de óbitos de Mulheres em Idade Fértil – MIF	07			
Óbitos Infantis	07			
Investigação de Óbitos Infantis	07			
Óbitos Fetais	02			

PREFEITURA DE SEROPÉDICA – SECRETARIA MUNICIPAL DE SAÚDE
VIGILÂNCIA EPIDEMIOLÓGICA - 2022

AÇÕES REALIZADAS NOTIFICAÇÕES	1º QUADR.	2º QUADR.	3º QUADR.	TOTAL
Casos Suspeitos de Acidente Biológico	04			
Casos de atendimento Antirrábico humano	09			
Casos suspeitos de Dengue	35			
Casos suspeito de HIV (criança)	02			
Casos suspeito de HIV (Gestante)	02			
Casos suspeito de HIV (Adulto)	14			
Casos suspeito de Leptospirose	04			
Casos suspeitos de Esporotricose	01			
Casos suspeitos de Hanseanise	02			
Casos de Sífilis não Especificada	12			
Casos de Sífilis Congênita	08			
Casos suspeito de Sífilis em gestante	10			
Casos suspeito de Tuberculose	05			
Casos de Maus tratos, Violência Doméstica e/ ou sexual	16			
TOTAL	124			

Casos suspeitos de Influenza/COVID-19

9.852

PREFEITURA DE SEROPÉDICA – SECRETARIA MUNICIPAL DE SAÚDE
VIGILÂNCIA SANITÁRIA - 2022

PROCEDIMENTOS – VISA	1º QUADR.	2º QUADR.	3º QUADR.	TOTAL
Cadastro de estabelecimentos sujeito à VISA	144			
Inspeção Sanitária de Hospital	42			
Inspeção dos estabelecimentos sujeitos à VISA	108			
Licenciamento dos estabelecimentos sujeitos à VISA	86			
Recebimento de denúncias/reclamações	28			
Atendimento à denúncias/reclamações	19			
Licenciamento Sanitário de Hospitais	02			
Inspeção Sanitária de Instituições de longa permanência para idosos	50			
Cadastro de Serviços de Alimentação	13			
Licenciamento Sanitário de Serviços de Alimentação	06			
Instauração de processo administrativo sanitário	144			
Conclusão de processo administrativo sanitário	817			
TOTAL	1.459			

PREFEITURA DE SEROPÉDICA – SECRETARIA MUNICIPAL DE SAÚDE
VIGILÂNCIA AMBIENTAL EM SAÚDE - 2022

CONTROLE DA QUALIDADE DA ÁGUA	1º QUADR.	2º QUADR.	3º QUADR.	TOTAL
Coleta de água tratada	69			
Resultados c/ alterações de água tratada	17			

VIGILÂNCIA AMBIENTAL EM SAÚDE - 2022

IEC – INFORMAÇÃO, EDUCAÇÃO E COMUNICAÇÃO	1º QUADR.	2º QUADR.	3º QUADR.	TOTAL
Reunião/contatos	21			
Visitas técnicas/ 10 minutos salvam vidas	1.084			
Panfletagem	2.069			
Palestras e oficinas	02			
Eventos e Stand	15			
Mutirões	06			
Treinamento (equipe)	01			

PREFEITURA DE SEROPÉDICA – SECRETARIA MUNICIPAL DE SAÚDE
COORDENAÇÃO DE AÇÕES DE PREVENÇÃO E COMBATE ÀS ENDEMIAS - 2022

CONTROLE DA DENGUE	1º QUADR.	2º QUADR.	3º QUADR.	TOTAL
Visita domiciliar para levantamento de índice	2.703			
Visita domiciliar para tratamento local	68.499			
Aplicação de larvicida focal	1.050 kg			
Visita a estabelecimento para tratamento	5.841			
Visita a terreno baldio para tratamento	28.778			
Outros tipos de visita	30.442			

PREFEITURA DE SEROPÉDICA – SECRETARIA MUNICIPAL DE SAÚDE
COORDENAÇÃO DE AÇÕES DE PREVENÇÃO E COMBATE ÀS ENDEMIAS - 2022

ARBOVIROSES VISITA DOMICILIAR NO CICLO	1º QUADR.	2º QUADR.	3º QUADR.	TOTAL
Imóveis abertos	133.560			
Imóveis fechados	33.518			
Imóveis recuperados	38			
Imóveis recusados	07			

ARBOVIROSES (CONTROLE QUÍMICO) FUMACÊ	1º QUADR.	2º QUADR.	3º QUADR.	TOTAL
Visita aos P.E.s para inspeção	215			
Visita aos P.E.s para tratamento	215			
Aplicação de larvicida peri focal	--			
Aplicação de adulticida peri focal	--			

ENTOMOLOGIA	1º QUADR.	2º QUADR.	3º QUADR.	TOTAL
Número de localidades monitoradas por armadilhas	08			
Número de armadilhas instaladas	11			
Número de amostras de larvas de mosquitos coletadas nas armadilhas	30			
Nº de larvas analisadas das amostras das armadilhas	59			

COORDENAÇÃO DE AÇÕES DE PREVENÇÃO E COMBATE ÀS ENDEMIAS - 2022

CONTROLE DE ENDEMIAS ESPECIAIS	1º QUADR.	2º QUADR.	3º QUADR.	TOTAL
Pesquisa de campo de leishmaniose	163			
Acompanhamento dos casos confirmados até a cura	03			
Pesquisa de campo de malária	126			
Pesquisa de campo de esquistossomose	568			
Número de localidades trabalhadas	03			
Número de coleção híbridas pesquisadas	07			
Número de estações inspecionadas	07			

VIGILÂNCIA AMBIENTAL EM SAÚDE - 2022

CONTROLE DE ROEDORES	1º QUADR.	2º QUADR.	3º QUADR.	TOTAL
Visitas domiciliares para desratização	40			
Visitas para desratização de prédios públicos	--			
Visitas para desratização de escolas publicas	--			
Desratização em bueiros	50			
Desratização em terrenos baldios	13			

IMUNIZAÇÃO - 2022

DESCRIÇÃO / IMUNOBIOLOGICOS	1º QUADR.	2º QUADR.	3º QUADR.	TOTAL
BCG	109			
Dupla Adulto (DT)	263			
Tríplice Bacteriana (DTP)	214			
DTPA - Tríplice acelular	94			
Febre Amarela	207			
Hepatite A	91			
Hepatite B	213			
HPV Quadrivalente	109			
Anti Rábica Humana	69			
Meningocócica conjugada C	288			
Meningocócica ACWY	54			
Pentavalente (DTP/HB/HIB)	332			
Pneumo 10V	329			
Pneumo 23V	01			
Tríplice Viral (Sarampo/Caxumba/Rubéola)	256			
Varicela	206			
VIP (Poliomielite)	327			
VOP (Poliomielite oral)	206			
Rotavírus	213			
Total	3.581			

IMUNIZAÇÃO - 2022

VACINAÇÃO COVID-19	TOTAL DE DOSES APLICADAS ATÉ O PERÍODO	TAXA DE COBERTURA
1º Dose	61.215	73,7%
2º Dose	54.882	66%
1º Dose de Reforço	27.188	32,7%
2º Dose de Reforço	788	0,9%
Dose Adicional	115	--
TOTAL GERAL	114.188	--

CAMPANHAS	TOTAL DE DOSES APLICADAS	TAXA DE COBERTURA
Sarampo (Crianças)	696	10,93%
Influenza	3.750	15,68%

Programa de Doenças e Agravos não Transmissíveis - DANTS

Item	AÇÕES REALIZADAS	LOCAL
01	Treinamento dos enfermeiros sobre o Curso de Tabagismo oferecido pela coordenação Estadual.	Sala de reunião Piranema
02	Palestra: Dia mundial de Diabetes e Hipertensão.	ESF OZA
03	Capacitação: Controle e combate as endemias Leptospirose – Vigidesastre (Agentes Comunitários de Saúde)	ESF Joaquim Raimundo Ferreira

PREFEITURA DE SEROPÉDICA – SECRETARIA MUNICIPAL DE SAÚDE
VIGILÂNCIA EM SAÚDE DO TRABALHADOR- 2022

Item	AÇÕES REALIZADAS	LOCAL
01	Sensibilização da administração em Notificação e preenchimento do campo Ocupação	UBS Campo Lindo CEMES
02	Oficina: Construção do Fluxograma de Acidente de Trabalho – 1º etapa.	UBS Campo Lindo Direção da Vigilância Ambiental
03	Oficina: Construção do Fluxograma de PAIR/IR (Perda Auditiva Induzida por Ruídos) – 1º etapa.	Secretaria Municipal de Saúde
04	Oficina: Construção do Fluxograma de LER (Lesões por Esforços repetitivos) / DORT (Distúrbios Osteomusculares Relacionados ao Trabalho) – 1º etapa.	Secretaria Municipal de Saúde

EDUCAÇÃO PERMANENTE - 2022

Item	AÇÕES REALIZADAS	LOCAL
01	Palestra: Mobilização a população (Arboviroses)	Praça do Vasquinho
02	Palestra: Minha Escola sem Dengue	Escola Municipal Roberto Lyra
03	Capacitação: Imunização	ESF Maria Antônia de Brito, Clínica da Família, ESF Fazenda Caxias, ESF Onofre Ferreira Mendes, ESF Joaquim Raimundo Ferreira, ESF Manoel Mendes, ESF São Miguel, ESF Julia Pereira dos Santos e ESF Santa Sofia.
04	Capacitação: Controle e combate as endemias (Arboviroses).	Clínica da Família
05	Capacitação: Controle e combate as endemias (Leptospirose - Vigidesastre)	ESF Joaquim Raimundo Ferreira
06	Pesquisa e Monitoramento larvário em unidades de saúde	UPA, Hospital Maternidade, UBS Campo Lindo, Posto de Saúde José Bueno Lopes (km 49) e CEMES
07	Visitas para levantamento de demandas específicas.	ESF Maria Antônio de Brito, ESF Joaquim Raimundo Ferreira , UBS Campo Lindo e CEMES



ATENÇÃO ESPECIALIZADA

PREFEITURA DE SEROPÉDICA – SECRETARIA MUNICIPAL DE SAÚDE
CENTRO MUNICIPAL DE ESPECIALIDADES MÉDICAS – CEMES - 2022

CONSULTAS REALIZADAS	1º QUADR.	2º QUADR.	3º QUADR.	TOTAL
CONSULTA MÉDICA EM ATENÇÃO ESPECIALIZADA	11.277			
CONSULTA DE PROFISSIONAIS DE NÍVEL SUPERIOR (EXCETO MÉDICO)	1.638			

SERVIÇO DE FISIOTERAPIA EM PACIENTES (ANEXO)	1º QUADR.	2º QUADR.	3º QUADR.	TOTAL
FISIOTERAPIA PROCEDIMENTOS	9.983			

PREFEITURA DE SEROPÉDICA – SECRETARIA MUNICIPAL DE SAÚDE
CENTRO MUNICIPAL DE ESPECIALIDADES MÉDICAS – CEMES

PROCEDIMENTOS REALIZADOS - CEMES	1º QUADR.	2º QUADR.	3º QUADR.	TOTAL
ECOCARDIOGRAFIA TRANSTORACICA	221			
DOPPLER COLORIDO DE VASOS	167			
COLONOSCOPIA	16			
ENDOSCOPIA DIGESTIVA ALTA (EDA)	30			
MONITORAMENTO PELO SISTEMA HOLTER 24H	25			
MONITORIZAÇÃO AMBULATORIAL DE PRESSÃO ARTERIAL (M.A.P.A)	22			
ELETROCARDIOGRAMA	196			
FUNDOSCOPIA	433			
ULTRASSONOGRAFIAS	857			
ELETROENCEFALOGRAMA	129			
INFILTRAÇÃO DE SUBSTANCIAS EM CAVIDADE SINOVIAL (ARTICULAÇÃO)	25			
REMOÇÃO DE CERUMEN DE CONDUTO AUDITIVO EXTERNO UNI/ BILATERAL	53			
TOTAL	2.174			

PREFEITURA DE SEROPÉDICA – SECRETARIA MUNICIPAL DE SAÚDE
CENTRO DE ESPECIALIDADES ODONTOLÓGICAS – CEO II

PROCEDIMENTOS REALIZADOS	1º QUAD.	2º QUAD.	3º QUAD.	TOTAL
CONSULTA DE PROFISSIONAIS DE NÍVEL SUPERIOR (EXCETO MÉDICO)	333			
ATENDIMENTO DE URGÊNCIA	02			
APLICAÇÃO TÓPICA DE FLÚOR	86			
RADIOGRAFIA PERI-APICAL INTERPROXIMAL (BITE-WING)	329			
RESTAURAÇÃO DE DENTE	295			
CURATIVOS	206			
TRATAMENTO ENDODONTICO	34			
RASPAGEM (POR SEXTANTE)	1.730			
MOLDAGEM DENTO-GENGIVAL P/ CONSTRUÇÃO DE PRÓTESE DENTARIA	57			
EXODONTIA DE DENTE DECÍDUO E PERMANENTE	128			
REMOÇÃO DE DENTE RETIDO	154			
ADAPTAÇÃO DE PRÓTESE DENTARIA	68			
INSTALAÇÃO DE PRÓTESE DENTARIA	41			
PRÓTESES	86			
ACESSO A POLPA DENTARIA E MEDICACAO	177			
DEMAIS PROCEDIMENTOS	20			
TOTAL	7.746			

LABORATÓRIO MUNICIPAL – 2022

EXAMES LABORATORIAIS REALIZADOS	1º QUAD.	2º QUAD.	3º QUAD.	TOTAL
	55.977			

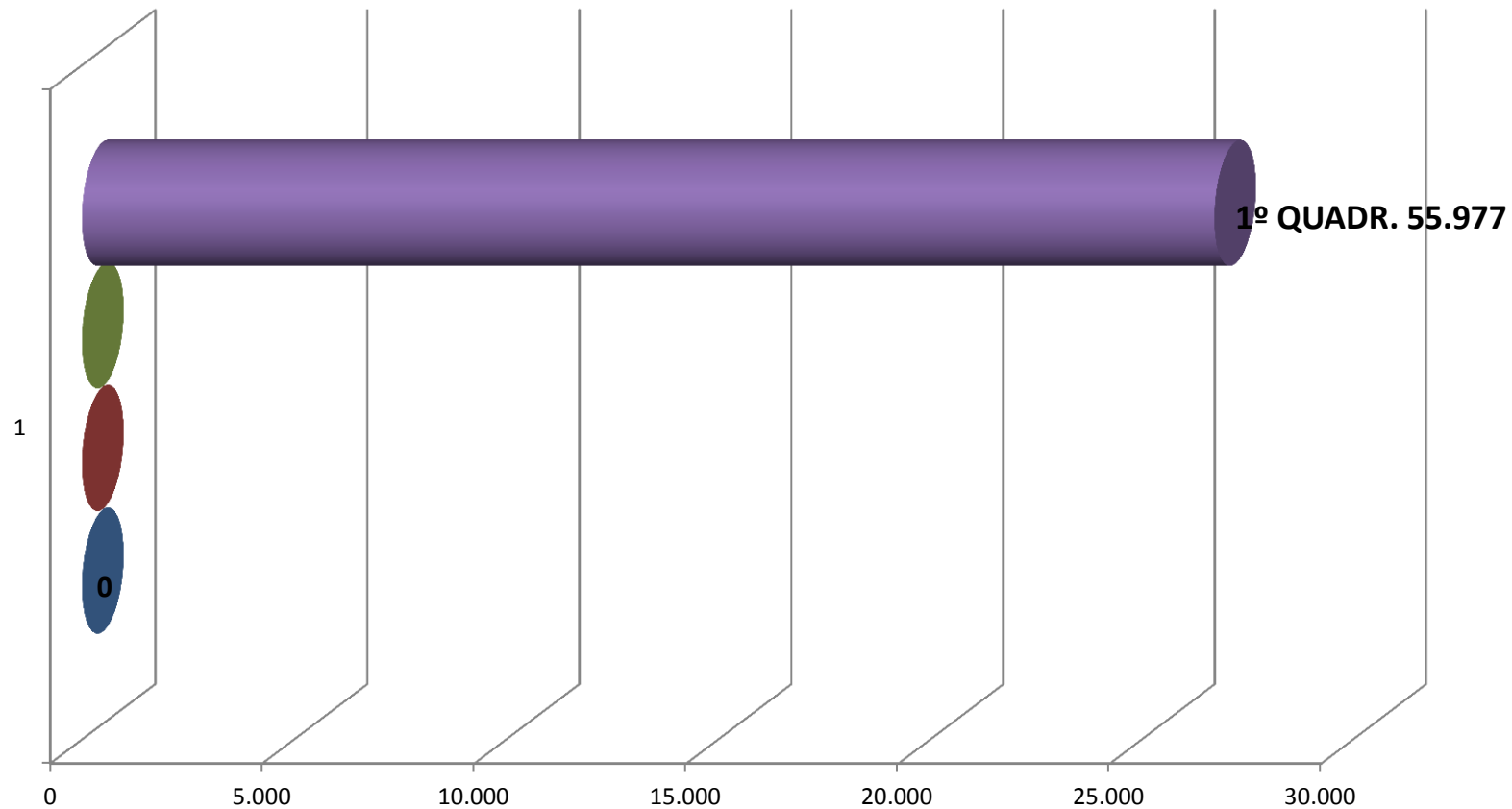

SERVIÇO DE IMAGENS MUNICIPAL – 2022

TOTAL DE IMAGENS - RX REALIZADOS	1º QUAD.	2º QUAD.	3º QUAD.	TOTAL
	7.313			

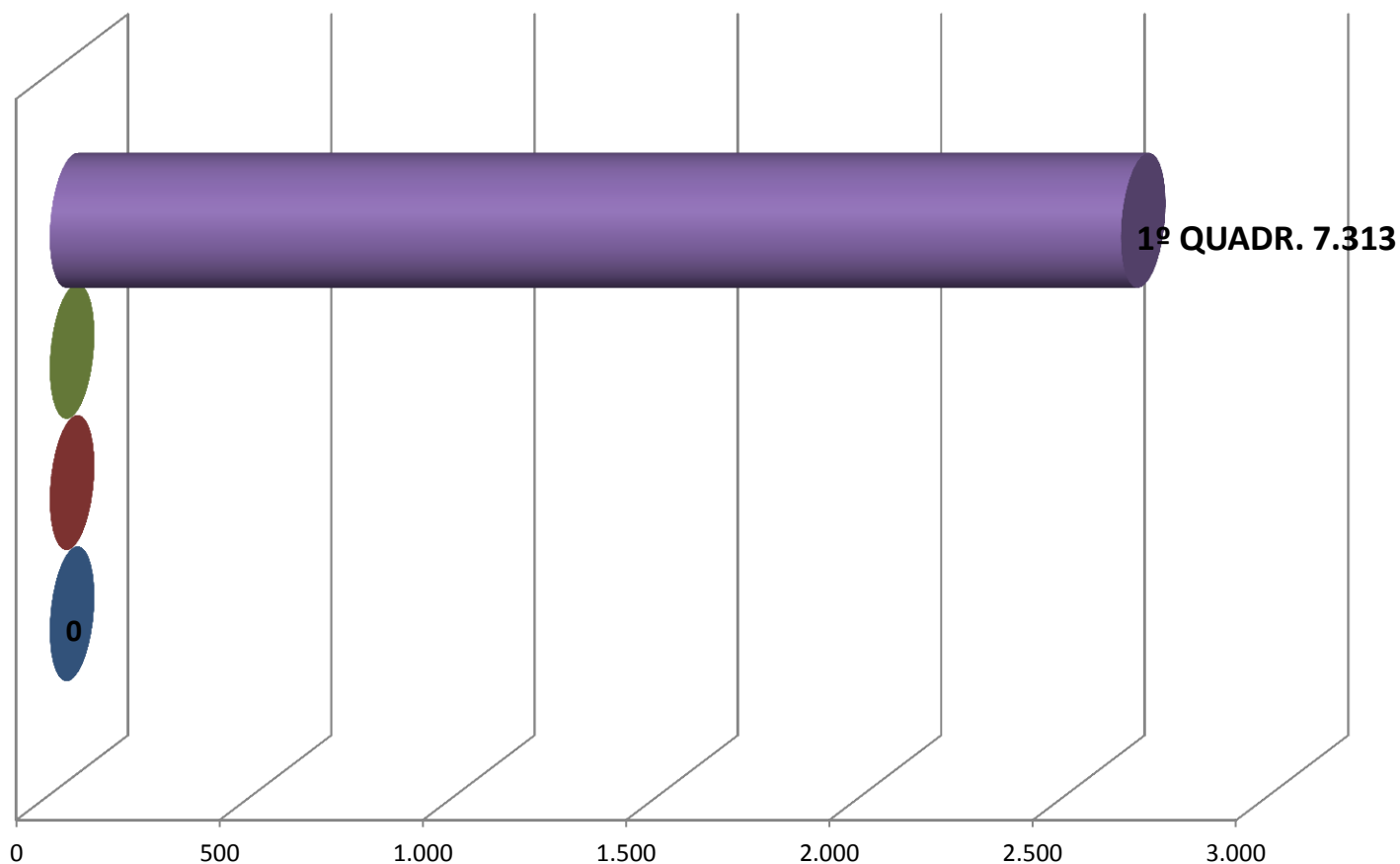



REDE DE URGÊNCIA E EMERGÊNCIA

PREFEITURA DE SEROPÉDICA – SECRETARIA MUNICIPAL DE SAÚDE
HOSPITAL MATERNIDADE MUNICIPAL DE SEROPÉDICA - 2022

ATENDIMENTO MÉDICO URGÊNCIA	1º QUADR.	2º QUADR.	3º QUADR.	TOTAL
Consulta de profissionais de nível superior (exceto médico)	248			
Atendimento de urgência	2.115			
Administração de medicamentos	546			
TOTAL	2.909			

HMMS	1º QUADR.	2º QUADR.	3º QUADR.	TOTAL
Consulta Médica	70			
Consulta Pré-natal	179			
Acolhimento com Classificação de Risco	1.102			
Avaliação Miofuncional de Sistema Estomatognático	120			
TOTAL	1.471			

HOSPITAL MATERNIDADE MUNICIPAL DE SEROPÉDICA - 2022

HMMS	1º QUADR.	2º QUADR.	3º QUADR.	TOTAL
Tococardiografia Ante-parto	109			
Terapia Individual	198			
Teste da Orelhinha	233			
Fundoscopia	182			
Frenectomia	47			
TOTAL	769			

HMMS	1º QUADR.	2º QUADR.	3º QUADR.	TOTAL
Glicemia Capilar	39			
Aferição de Pressão Arterial	1.305			
Curativos simples / Retirada de pontos	158			
Inalação / Nebulização	12			
Inserção do Dispositivo Intra-Uterino (DIU)	29			
Histeroscopia (Diagnostica)	16			
Ecocardiografia Transtoracico	20			
Teste rápido para detecção de infecção pelo HIV e Hepatite C	116			
TOTAL	1.695			

HOSPITAL MATERNIDADE MUNICIPAL - 2022

PROCEDIMENTOS	1º QUADR.	2º QUADR.	3º QUADR.	TOTAL
Parto Normal	170			
Parto Cesariano	111			
Curetagem pós abortamento	29			
Tratamento de Intercorrências	45			
Parto Cesariano c/ Laqueadura Tubaria	33			
Demais procedimentos	11			
TOTAL	399			

CIRURGIAS REALIZADAS	1º QUADR.	2º QUADR.	3º QUADR.	TOTAL
Laqueadura Tubária	11			
Histeroscopia Cirúrgica	05			
Histerectomia Total	20			
TOTAL	36			

Total de Internações	435			
-----------------------------	------------	--	--	--

PREFEITURA DE SEROPÉDICA – SECRETARIA MUNICIPAL DE SAÚDE
SERVIÇO DE ATENDIMENTO MÓVEL DE URGÊNCIA - 2022

SAMU – 192 – BÁSICA I	1º QUADR.	2º QUADR.	3º QUADR.	TOTAL
Atendimento pré-hospitalar móvel realizado pela equipe de suporte básico de vida terrestre	336			
Transporte Inter-hospitalar pela Unidade de Suporte	13			
TOTAL	349			

SAMU – 192 – BÁSICA II	1º QUADR.	2º QUADR.	3º QUADR.	TOTAL
Atendimento Pré-hospitalar Móvel realizado pela Equipe de Suporte Básico de Vida Terrestre	297			
Transporte Inter-hospitalar pela Unidade de Suporte	10			
Total	307			

UNIDADES DE ATENDIMENTOS 24 HORAS

UPA 24 HORAS SEROPÉDICA	1º QUADR.	2º QUADR.	3º QUADR.	TOTAL
ATENDIMENTO MÉDICO	13.881			
ACOLHIMENTO COM CLASSIFICAÇÃO DE RISCO	15.323			
ATENDIMENTO DE URGENCIA C/ OBSERVACAO ATE 24 HORAS	2.105			
ELETROCARDIOGRAMA	351			
GLICEMIA CAPILAR	4.910			
CURATIVOS / AFERICAO DE PRESSAO ARTERIAL	10.352			
TESTE RÁPIDO PARA DETECÇÃO DE SARS -COVID-2	3.469			
ADMINISTRACAO DE MEDICAMENTOS	8.755			
CATETERISMO VESICAL DE DEMORA	45			
INALACAO / NEBULIZACAO	132			
EXCISAO DE LESAO E/OU SUTURA DE FERIMENTO DA PELE ANEXOS E MUCOSA	91			
TOTAL DE TRANSFERÊNCIAS - NIR	206			
TOTAL	59.620			

HOSPITAL DE CAMPANHA COVID 19	1º QUADR.	2º QUADR.	3º QUADR.	TOTAL
TRATAMENTO DE INFECÇÃO PELO CORONAVÍRUS COVID-19	39			

UNIDADES DE ATENDIMENTOS 24 HORAS

PRÉ HOSPITALAR DR JOSE BUENO LOPES	1º QUADR.	2º QUADR.	3º QUADR.	TOTAL
ATENDIMENTO MÉDICO EM UNIDADE DE PRONTO ATENDIMENTO	20.209			
CONSULTA DE PROFISSIONAIS DE NÍVEL SUPERIOR (EXCETO MÉDICO)	111			
CONSULTA MÉDICA EM ATENÇÃO ESPECIALIZADA	2.291			
GLICEMIA CAPILAR	2.138			
ELETROCARDIOGRAMA	374			
ADMINISTRAÇÃO DE MEDICAMENTOS	10.392			
AFERIÇÃO DE PRESSÃO ARTERIAL	9.969			
CURATIVOS / RETIRADA DE PONTOS	116			
EXCISAO DE LESAO E/OU SUTURA DE FERIMENTO DA PELE ANEXOS E MUCOSA	131			
EXÉRESE DE TUMOR DE PELE E ANEXOS / CISTO SEBÁCEO/ LIPOMA	76			
RETIRADA DE CORPO ESTRANHO SUBCUTÂNEO	01			
RETIRADA DE LESÃO POR SHAVING	118			
ATENDIMENTO ORTOPEDICO COM IMOBILIZAÇÃO PROVISORIA	153			
TRATAMENTO CONSERVADOR DE FRATURA	453			
TOTAL	46.532			

UNIDADES DE ATENDIMENTOS 24 HORAS

UNIDADE CAMPO LINDO	1º QUADR.	2º QUADR.	3º QUADR.	TOTAL
ELETROCARDIOGRAMA	212			
GLICEMIA CAPILAR	2.045			
ATENDIMENTO MEDICO EM UNIDADE DE PRONTO ATENDIMENTO	24.189			
ADMINISTRAÇÃO DE MEDICAMENTOS	12.790			
AFERIÇÃO DE PRESSÃO ARTERIAL	4.366			
CATETERISMO VESICAL	09			
INALAÇÃO / NEBULIZAÇÃO	161			
RETIRADA DE PONTOS	04			
TOTAL	43.766			

OBRIQADA A TODOS!!!