

PREFEITURA DE SEROPÉDICA SECRETARIA MUNICIPAL DE SAÚDE



Prefeitura de
Seropédica
— O NOVO TEMPO É AGORA —



AUDIÊNCIA PÚBLICA PARA PRESTAÇÃO DE CONTAS À SOCIEDADE SOBRE A ASSISTÊNCIA À SAÚDE MUNICÍPIO DE SEROPÉDICA/RJ.

3º QUADRIMESTRE DE 2023

“ Considerando a Lei Complementar nº 141, de 13 de janeiro de 2012, que regulamenta o § 3º do art. 198 da Constituição Federal para dispor sobre os valores mínimos a serem aplicados anualmente pela União, Estados, Distrito Federal e Municípios em ações e serviços públicos de saúde.

Período: 01 de Setembro a 31 de Dezembro de 2023

ESTADO DO RIO DE JANEIRO
PREFEITURA MUNICIPAL DE SEROPÉDICA
SECRETARIA MUNICIPAL DE SAÚDE
IDENTIFICAÇÃO DO GESTOR

LUCAS DUTRA DOS SANTOS

Prefeito de Seropédica



RENÉ MELO VIGNÉ

Secretário Municipal de Saúde



JEANY ALVES DA SILVA

Subsecretária de Desenvolvimento de Saúde e Apoio a Infraestrutura

DULCE MARIA DE SOUZA INOUIE

Subsecretária de Sistemas e Serviços de Saúde

ANTÔNIO FERNANDES ANTUNES

Diretor Geral do Hospital Maternidade

SELMA DE OLIVEIRA ALBANO

Diretor Administrativo do Hospital Maternidade

MÁRCIA CRISTINA TARGUETA

Diretora de Áreas Programáticas

ALESSANDRA VASCONCELOS NETTO

Diretora de Atenção Básica

CARLA APARECIDA DA SILVA SANTOS

Diretora de Vigilância em Saúde

ELISÂNGELA MACHADO DE FARIA

Diretora de Planejamento e Programação em Saúde

REDE ASSISTENCIAL MUNICIPAL

Atenção Primária

16 – Estratégia de Saúde da Família (ESF) - Sendo 19 equipes + 1 Clínica da Família c/ 03 Equipes.

01 -Unidades Básicas de Saúde – Porte III

Saúde Mental

CAPS Tipo II;

Residência Terapêutica;

CAPSI e Ambulatório Saúde Mental

Secretaria Municipal de Saúde

Almoxarifado Central

Transporte Sanitário Eletivo (TSE)

Atenção Especializada

Centro de Especialidades Odontológicas(CEO)

Centro Municipal de Especialidades (CEMES)

Direção de Vigilância em Saúde

Centro de Testagem e Acolhimento (IST / Aids)

Rede de Frios para Imunobiológicos.

Vigilância em Saúde

Vigilância Sanitária, Ambiental, Epidemiológica, Vigilância em Saúde do Trabalhador

Rede de Urgência e Emergência

Hospital Maternidade Municipal

Pré-Hospitalar José Buenos Lopes

UPA 24 horas

SAMU - 192

PREFEITURA DE SEROPÉDICA – SECRETARIA MUNICIPAL DE SAÚDE
POPULAÇÃO RESIDENTE

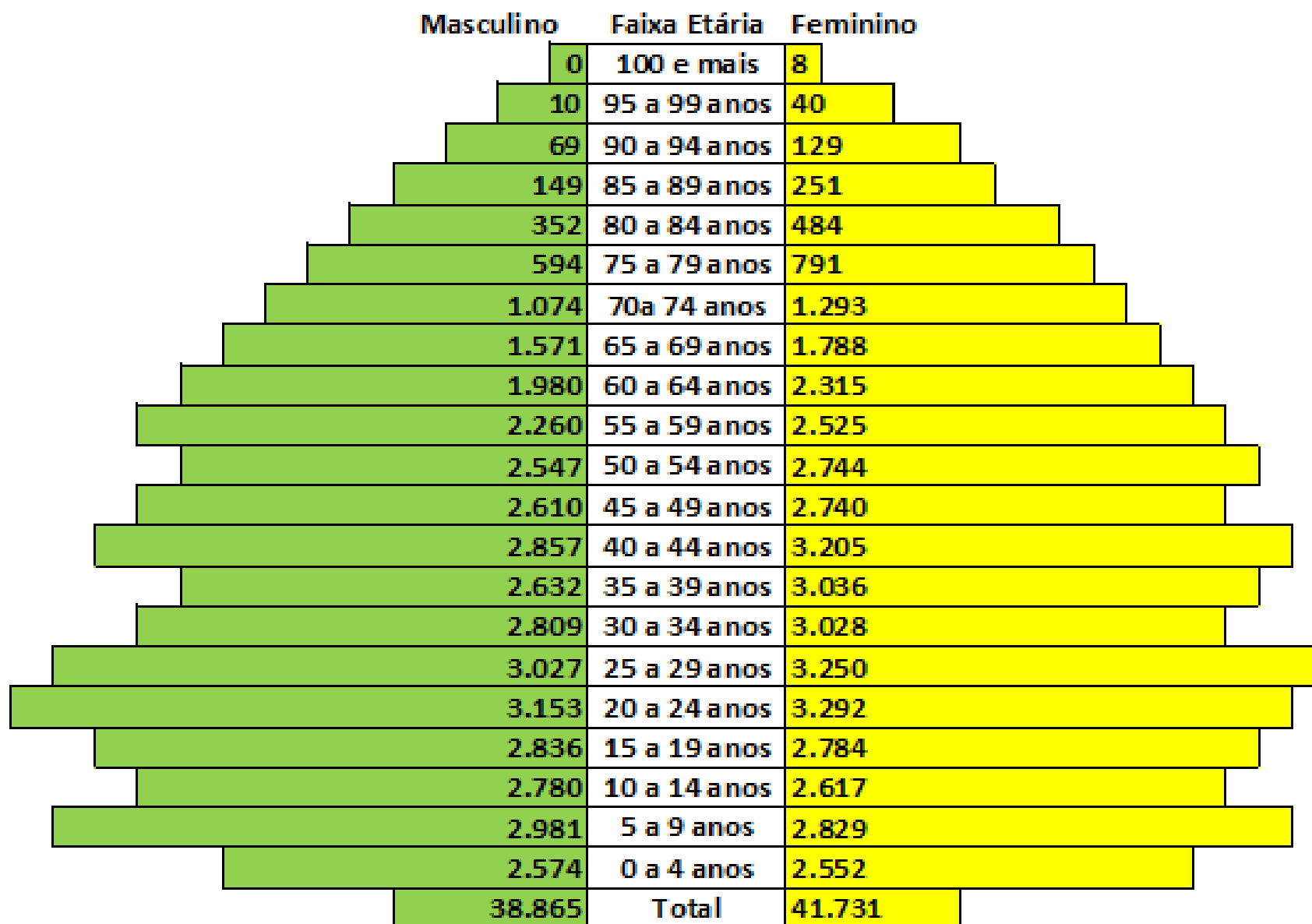

Total Geral da População é de 80.596
Conforme IBGE 2024



MONTANTE E FONTE DOS RECURSOS APLICADOS NO PERÍODO

PREFEITURA DE SEROPÉDICA – SECRETARIA MUNICIPAL DE SAÚDE
RELATÓRIO DO MONTANTE DOS RECURSOS RECEBIDOS

PREFEITURA DE SEROPÉDICA - SMS - Recursos recebidos pelo Governo Federal
3º Quadrimestre do ano de 2023

BLOCO DE CUSTEIO	TOTAL
ASSISTÊNCIA FARMACÊUTICA	R\$ 161.880,28
ATENÇÃO DE MÉDIA E ALTA COMPLEXIDADE AMBULATORIAL E HOSPITALAR - MAC	R\$ 3.191.696,61
SAMU 192	R\$ 276.285,00
INCREMENTO TEMPORÁRIO AO CUSTEIO DOS SERVIÇOS DE ASSISTÊNCIA HOSPITALAR E AMBULATORIAL - MAC	R\$ 3.758.418,00
PISO DA ATENÇÃO PRIMÁRIA EM SAÚDE	R\$ 4.336.226,34
GESTÃO DO SUS - ASSISTÊNCIA FINANCEIRA COMPLEMENTAR PARA O PAGAMENTO DO PISO SALARIAL DOS PROFISSIONAIS DA ENFERMAGEM	R\$ 1.694.254,99
VIGILÂNCIA SANITÁRIA	R\$ 17.500,00
VIGILÂNCIA EM SAÚDE - CONTROLE DAS DST/AIDS E HEPATITES VIRAIS	R\$ 38.171,36
VIGILÂNCIA EM SAÚDE - DESPESAS DIVERSAS	R\$ 186.840,72
BLOCO DE INVESTIMENTO	TOTAL
ESTRUTURAÇÃO DA REDE DE SERVIÇOS DE ATENÇÃO BÁSICA DE SAÚDE	R\$ 1.905.059,00
ESTRUTURAÇÃO DE UNIDADES DE ATENÇÃO ESPECIALIZADA EM SAÚDE	R\$ 707.216,00
VALOR TOTAL RECEBIDO – GOVERNO FEDERAL	R\$ 16.273.548,30

PREFEITURA DE SEROPÉDICA – SECRETARIA MUNICIPAL DE SAÚDE
RELATÓRIO DO MONTANTE DOS RECURSOS RECEBIDOS

**PREFEITURA DE SEROPÉDICA - SMS - Recursos recebidos pelo Governo Estadual
3º Quadrimestre do ano de 2023**

CUSTEIO	TOTAL
ASSISTÊNCIA FARMACÊUTICA	R\$ 34.296,66
PROGRAMA DE FINANCIAMNETO ATENÇÃO BÁSICA - PREFAPS	R\$ 212.510,00
SAMU 192	R\$ 87.676,00
UPA SEROPÉDICA 24H	R\$ 400.000,00
VALOR TOTAL RECEBIDO – GOVERNO DO ESTADO	R\$ 734.482,66

PREFEITURA DE SEROPÉDICA – SECRETARIA MUNICIPAL DE SAÚDE
RELATÓRIO DO MONTANTE DOS RECURSOS RECEBIDOS

VALOR GERAL RECEBIDO	
GOVERNO FEDERAL + GOVERNO ESTADUAL	TOTAL GERAL
GOVERNO FEDERAL	R\$ 16.273.548,30
GOVERNO ESTADUAL	R\$ 734.482,66
TOTAL GERAL RECEBIDO	R\$ 17.008.030,96



RELATÓRIO DAS DESPESAS PAGAS

(01 de Setembro a 31 de Dezembro de 2023)

RELATÓRIO DAS DESPESAS PAGAS

DESPESAS PAGAS NO 3º QUADRIMESTRE DE 2023

CONTA	Recurso Federal	Recurso Estadual	Royalties	Impostos / transferências (Recursos Próprios)	Total
Vencimentos e vantagens Fixas e Encargos Sociais	R\$ 12.197.180,41	R\$ -	R\$ -	R\$ 24.939.631,15	R\$ 37.136.811,56
Material de Consumo	R\$ 7.052.651,27	R\$ 725.606,91	R\$ 224.117,93	R\$ -	R\$ 8.002.376,11
Material de Distribuição Gratuita	R\$ 310.559,98	R\$ -	R\$ -	R\$ -	R\$ 310.559,98
Serviço de Terceiro - Pessoa Física	R\$ 82.269,35	R\$ -	R\$ -	R\$ 17.200,00	R\$ 99.469,35
Serviço de Terceiro - Pessoa Jurídica	R\$ 2.047.823,82	R\$ 233.689,80	R\$ 1.158.605,11	R\$ 698.642,60	R\$ 4.138.761,33
Sentenças Judiciais	R\$ -	R\$ -	R\$ -	R\$ 12.386,65	R\$ 12.386,65
Despesas de Exercícios Anteriores	R\$ -	R\$ -	R\$ -	R\$ 97.883,95	R\$ 97.883,95
TOTAL	R\$ 21.690.484,83	R\$ 959.296,71	R\$ 1.382.723,04	R\$ 25.765.744,35	R\$ 49.798.248,93

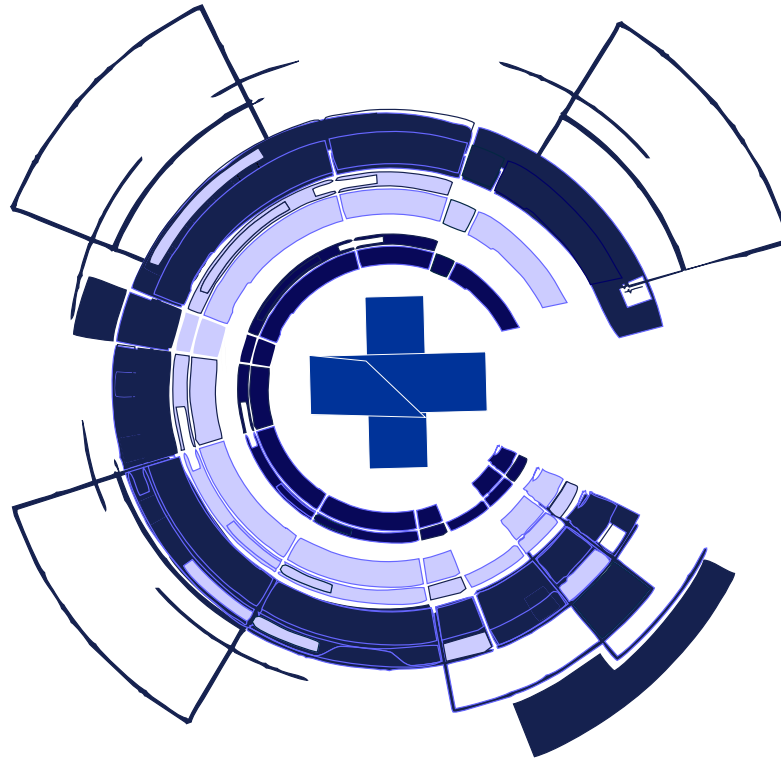

SERVIÇOS INTERNOS DA SMS

OUVIDORIA DA SAÚDE – 2023

Atendimentos	Denúncias	Elogios	Informação	Reclamação	Sugestão	Solicitação
1º RDQA/23	12	28	117	43	08	27
2º RDQA/23	17	31	123	58	17	39
3º RDQA/23	16	32	124	50	16	36

TRANSPORTE FORA DO DOMICILIO – TFD - 2023

AGENDAMENTOS	1º QUADR.	2º QUADR.	3º QUADR.
NÚMERO DE PACIENTES	1.207	1.323	1.322
NÚMERO DE TRANSLADOS	4.213	4.916	4.914

ALMOXARIFADO CENTRAL - 2023

Distribuição de Insulinas	1º QUADR.	2º QUADR.	3º QUADR.	TOTAL
Insulina Regular (Frasco)	300	430	50	780
Insulina Regular (Caneta)	--	2.700	--	2.700
Insulina NPH (Frasco)	--	4.000	510	4.510
Insulina NPH (Caneta)	2.500	4.000	5.050	11.550
Total	2.800	7.640	5.610	16.050

Atendimentos	1º QUADR.	2º QUADR.	3º QUADR.	TOTAL
Processo Judicial	20	35	42	97
Processo Administrativos	50	62	75	187
Total	70	97	117	284

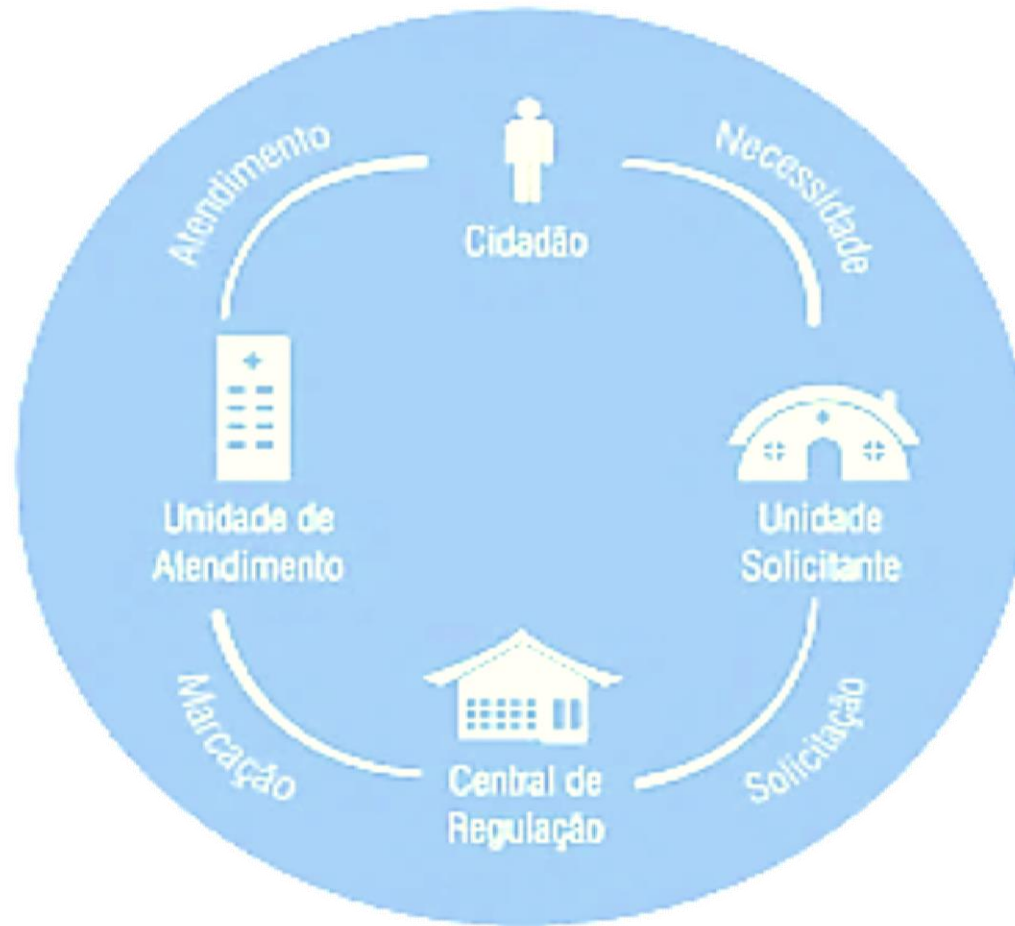

COMPLEXO REGULADOR MUNICIPAL

PREFEITURA DE SEROPÉDICA – SECRETARIA MUNICIPAL DE SAÚDE
CENTRAL DE REGULAÇÃO AMBULATORIAL

CARTÃO NACIONAL DE SAUDE – SUS

SUS	1º QUADR.	2º QUADR.	3º QUADR.	TOTAL
1º VIA	151	71	63	285
2º VIA	472	351	524	1.347

**CONSULTAS AGENDADAS NA REDE HOSPITALAR E AMBULATORIAL FORA DO MUNICÍPIO
(VIA SISREG E VIA SER)**

CONSULTAS / AVALIAÇÃO	1º QUADR.	2º QUADR.	3º QUADR.	TOTAL
	63	157	109	329

CENTRAL DE REGULAÇÃO AMBULATORIAL

PRINCIPAIS EXAMES/PROCEDIMENTOS AGENDADOS FORA DO MUNICÍPIO	1º QUADR.	2º QUADR.	3º QUADR.	TOTAL
BERA	--	08	--	08
AUDIOMETRIA	--	05	02	07
BIOPSIAS	27	12	04	16
CATETERISMO CARDÍACO	05	22	17	39
CINTILOGRAFIAS	28	16	2	18
ECO DOPPLER 3 VASOS	37	111	185	296
ENDOSCOPIA DIGESTIVA ALTA	03	54	01	55
EXAMES OFTALMOLOGICO	14	66	26	92
PRÉ NATAL DE ALTO RISCO	19	26	24	50
RESSONÂNCIA MAGNÉTICA	69	299	163	462
TOMOGRAFIA COMPUTADORIZADA	251	321	306	627
TESTE ERGOMÉTRICO	01	16	02	18
ULTRASSONOGRAMAS	116	176	167	343
ECOCARDIOGRAMA TRANSTORÁCICO	51	141	136	277
ANGIOTOMOGRAMA	--	--	07	07
DEMAIS PROCEDIMENTOS	09	04	25	29
TOTAL	630	1.277	1.065	2.959

PREFEITURA DE SEROPÉDICA – SECRETARIA MUNICIPAL DE SAÚDE
CENTRAL DE REGULAÇÃO AMBULATORIAL

ENCAMINHAMENTO PARA CIRÚRGIAS	1º QUADR.	2º QUADR.	3º QUADR.	TOTAL
CIR. CATARATA	25	65	102	192
CIR. GERAL	134	172	63	369
CIR GINECOLOGICA	05	24	32	61
CIR. UROLÓGICAS	05	15	18	38
CIR. ORTOPEDICA	20	50	84	154
CIR. PLÁSTICA REPARADORA	04	13	03	20
CIR. BARIÁTRICA	--	09	05	14
DEMAIS CIRÚRGIAS	14	21	17	52
TOTAL	207	369	324	900

CENTRAL DE REGULAÇÃO DE INTERNAÇÕES

TRANSFERÊNCIAS REALIZADAS PELO NIR NÚCLEO INTERNO DE REGULAÇÃO DAS UNIDADES DE SAÚDE

UNIDADES	1º QUADR.	2º QUADR.	3º QUADR.	TOTAL
HOSPITAL MATERNIDADE MUNICIPAL DE SEROPÉDICA.	34	15	08	57
UPA 24 HORAS SEROPÉDICA.	53	116	30	199
PRÉ HOSPITALAR DR JOSE BUENO LOPES.	14	32	14	60
TOTAL GERAL	101	163	52	316



ATENÇÃO PRIMÁRIA

PREFEITURA DE SEROPÉDICA – SECRETARIA MUNICIPAL DE SAÚDE
POPULAÇÃO / FAMÍLIA CADASTRADAS POR ESF/2023

UNIDADES DE SAÚDE	TOTAL DE CADASTROS REALIZADOS	
	POPULAÇÃO	FAMÍLIA
ESF SAO MIGUEL	3.998	1.394
ESF SANTA SOFIA	4.268	1.128
ESF JULIA PEREIRA DOS SANTOS	3.304	1.084
ESF MARIA ANTONIA DE BRITO	2.313	801
ESF ALCIDES TELLES DA CONCEICAO – INCRA	1.798	542
ESF MANOEL MENDES - KM 42	3.868	1.529
ESF MARIO SOARES DE OLIVEIRA	1.125	661
ESF JOAQUIM RAIMUNDO FERREIRA - KM 39	5.384	1.510
ESF PEDRO DE CARVALHO – MUTIRÃO	4.357	1.736
ESF JOVINO EVARISTO CARREIRO	2.571	830
ESF SEBASTIAO JOSE SOARES – DOM BOSCO	4.368	1.099
ESF ONOFRE FERREIRA MENDES	6.285	2.162
ESF WALDEMAR MARQUES DE MOURA	1.108	244
ESF MARIA DE LOURDES SOARES DE SOUZA (OZA)	3.845	1.264
ESF PIRANEMA	2.224	670
ESF FAZENDA CAXIAS	5.342	2.070
CLINICA DA FAMILIA VASQUIMHO	7.048	2.275
TOTAL DE CADASTRADOS	63.206	20.999

PREFEITURA DE SEROPÉDICA – SECRETARIA MUNICIPAL DE SAÚDE
POPULAÇÃO / FAMÍLIA CADASTRADAS/2023

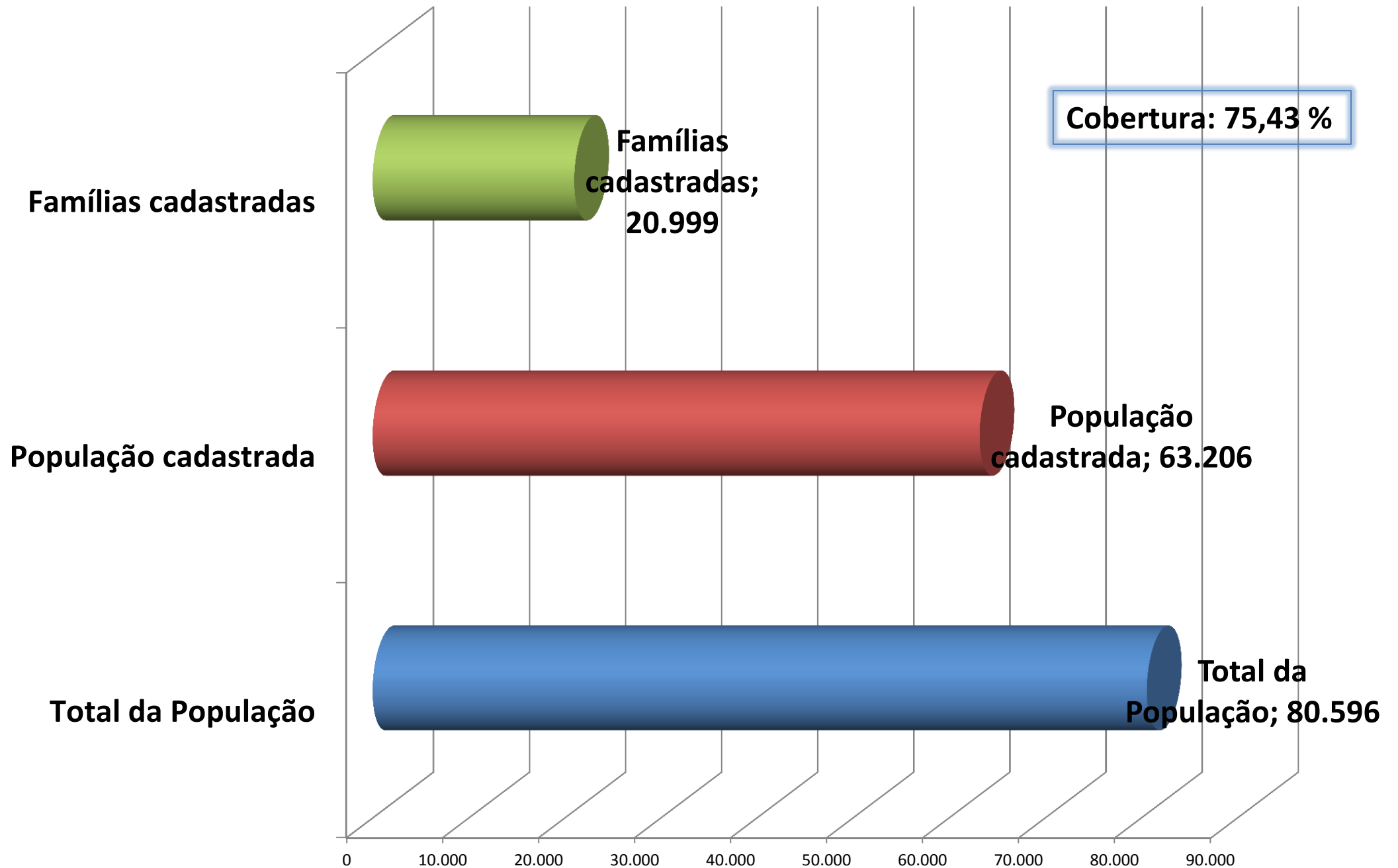

PREFEITURA DE SEROPÉDICA – SECRETARIA MUNICIPAL DE SAÚDE
PRODUÇÃO ESTRATÉGIA DE SAÚDE DA FAMÍLIA (ESF) - 2023

PROCEDIMENTOS	1º QUADR.	2º QUADR.	3º QUADR.
CONSULTA MÉDICA ATENÇÃO BÁSICA	12.773	16.999	12.490
ADMINISTRAÇÃO DE MEDICAMENTOS	1.952	2.976	1.741
APLICAÇÃO TÓPICA DE FLÚOR – INDIV. POR SESSÃO	982	754	509
ATIVIDADE COLETIVA	121	158	92
ATENDIMENTO DE URGÊNCIA	41	24	05
CONSULTA DE PROFISSIONAIS DE NÍVEL SUPERIOR (EXCETO MÉDICO)	12.106	17.080	11.734
CURATIVO/AVALIAÇÃO ANTROPOMÉTRICA/RETIRADA DE PONTOS/ AFERIÇÃO DA P.A.	7.276	3.625	6.247
PRIMEIRA CONSULTA ODONTOLÓGICA PROGRAMÁTICA	2.139	2.029	1.996
PUERICULTURA	1.265	1.349	1.796
VISITA DOMICILIAR	96.787	87.289	93.514

PREFEITURA DE SEROPÉDICA – SECRETARIA MUNICIPAL DE SAÚDE
SERVIÇO DE ATENDIMENTO DA EQUIPE MULTI COMPLEMENTAR - 2023

PROCEDIMENTO - NASF	1º QUADR.	2º QUADR.	3º QUADR.	TOTAL
Atividades Coletiva	36	80	--	116
Atendimento Individual	15	22	10	47
TOTAL	51	102	10	163

PREFEITURA DE SEROPÉDICA – SECRETARIA MUNICIPAL DE SAÚDE
SERVIÇO DE ATENDIMENTO DOMICILIAR – SAD - 2023

EQUIPE / EMAD	1º QUADR.	2º QUADR.	3º QUADR.
Médico	01	01	01
Enfermeiro	02	02	02
Fisioterapeuta	03	03	03
Nutricionista	01	01	01
Assistente Social	01	01	01
Psicólogo	01	01	01
Fonoaudióloga	01	01	01
Técnico de Enfermagem	03	03	03

PREFEITURA DE SEROPÉDICA – SECRETARIA MUNICIPAL DE SAÚDE
SERVIÇO DE ATENDIMENTO DOMICILIAR – SAD - 2023

ASSISTÊNCIA DOMICILIAR	1º QUADR.	2º QUADR.	3º QUADR.	TOTAL
Assistência Médica	240	220	230	690
Assistência por equipe multiprofissional (sem médico)	995	1.612	1.004	3.611
Assistência por profissional de Nível Médio	1.297	1.127	787	3.211

PROCEDIMENTOS	1º QUADR.	2º QUADR.	3º QUADR.	TOTAL
Admissão no Programa	58	64	45	167
Alta do Programa	24	28	08	60
Óbito	12	22	18	52
Total de pacientes no SAD	117	131	150	229



ÁREAS PROGRAMÁTICAS

PAISMCA - AÇÕES EXECUTADAS - 2023

COORDENAÇÃO MATERNO INFANTIL	1º QUADR.	2º QUADR.	3º QUADR.	TOTAL
CONSULTA DE GINECOLOGIA	1.735	2.111	1.477	5.323
EXAME CITOPATOLÓGICO	1.231	1.309	870	3.410
IST (GARD, TRICH)	213	301	206	720
ALTER CITOPAT (NIC I, NIC II, NIC III)	50	11	27	88
ATENDIMENTO PLANEJAMENTO FAMILIAR	278	298	233	809
CADASTRADAS PARA USO DE CONTRACEPTIVOS	756	834	751	2.341
CONSULTA PRÉ NATAL	1.496	1.432	1.196	4.124
PUERICULTURA	1.227	1.437	1.250	3.914
ADOLESCENTES ATENDIDOS	357	395	429	1.181
ATIVIDADE EDUCATIVA	73	103	82	258
TIG	128	68	05	201
TESTE DO PEZINHO	228	282	216	726
ENCAMINHAMENTO PARA O POLO DE PATOLOGIA CERVICAL	03	60	06	69
TOTAL	7.775	8.641	6.748	23.164

PREFEITURA DE SEROPÉDICA – SECRETARIA MUNICIPAL DE SAÚDE
COORDENAÇÃO DE TUBERCULOSE - 2023

PROCEDIMENTOS/ASSISTÊNCIA	1º QUADR.	2º QUADR.	3º QUADR.	TOTAL
Consulta médica em Pneumologia	170	147	76	393
Consulta médica em Tuberculose	141	91	98	330
Total de pacientes acompanhados	31	36	40	107
Consulta médica para/ visita domiciliar	03	04	--	07
Teste rápido realizado	27	--	37	64
Exames BARR realizados	29	77	72	178
Exames BARR positivados	10	12	06	28
Exames de PPD realizados	42	17	--	59
Liberação de medicamentos	6.598	2.520	3.598	12.716

PREFEITURA DE SEROPÉDICA – SECRETARIA MUNICIPAL DE SAÚDE
COORDENAÇÃO DE TUBERCULOSE - 2023

DADOS PARA VIGILÂNCIA	1º QUADR.	2º QUADR.	3º QUADR.	TOTAL
Casos Novos	35	10	18	63
Acolhimento (Adesão)	05	04	--	09
Casos com alta	08	15	08	31
Casos em Abandono	--	01	--	01
Casos com Transferência	--	--	01	01
Total de Casos acompanhados pelo Programa (pacientes)	32	30	40	102
Casos TB Pulmonar	24	28	38	90
Casos Extrapulmonar	01	02	02	05
Total de avaliação contactantes	28	29	44	101
Busca ativa de casos para visita domiciliar	--	06	01	07

CONTROLE DA HANSENÍASE - 2023

INDICADORES - HANSEANISE	1º QUADR.	2º QUADR.	3º QUADR.	TATOL
Casos acompanhados pela Coordenação PQT + Reação pós alta	23	23	21	67
Casos novos	02	--	02	04
Total de casos de hanseníase	10	10	08	28
Casos em alta cura	10	--	04	14
Contatos examinados	03	01	07	11
Casos avaliados incapacidade	05	01	04	10
Campanha alusiva a Hanseníase	01	--	--	01

CONTROLE DA HANSENÍASE - 2023

Apresentação de trabalho no Congresso brasileiro de Hansenologia



17º Congresso Brasileiro de Hansenologia
17 a 23 de setembro de 2023

17th Brazil Hansen's Disease Congress
September 17 - 23, 2023

Cuiabá, MT – Brasil

Epidemiologia e Controle

Epidemiology and Control

Relato de caso de hanseníase multibacilar não diagnosticado no sistema prisional

Marinea de Sousa Moreira¹; Shirlei Marques S Cerqueira¹

¹ Secretária Municipal de Saúde de Seropédica.



PREFEITURA DE SEROPÉDICA – SECRETARIA MUNICIPAL DE SAÚDE
PROGRAMA DE HIPERTENSÃO E DIABETES - 2023

TOTAL DE CADASTROS 3º QUADR./2023	HIPERTENSÃO ARTERIAL	DIABÉTICOS
ESF SÃO MIGUEL	812	413
ESF SANTA SOFIA	925	536
ESF WALDEMAR MARQUES DE MOURA	740	437
ESF FAZENDA CAXIAS	1.302	640
ESF JOVINO EVARISTO CARREIRO - PEIXOTO	739	473
ESF ONOFRE FERREIRA MENDES	1.277	625
ESF PEDRO DE CARVALHO	1.035	455
ESF ALCIDES TELLES DA CONCEIÇÃO - INCRA	435	203
ESF JULIA PEREIRA DOS SANTOS	792	342
ESF MARIA DE LOURDES SOARES DE SOUZA (OZA)	740	457
ESF SEBASTIÃO JOSÉ SOARES FILHO	1.373	798
ESF MANOEL MENDES - KM 42	1.195	551
ESF JOAQUIM RAIMUNDO FERREIRA - KM 39	1.378	557
ESF PIRANEMA	572	267
ESF MARIA ANTÔNIA DE BRITO	619	283
ESF MÁRIO SOARES DE OLIVEIRA - COLETIVO	380	132
CLINICA DA FAMÍLIA VASQUINHO	1.572	752
TOTAL	15.886	7.921

SAÚDE DO IDOSO - 2023

AÇÕES REALIZADAS	1º QUADR.	2º QUADR.	3º QUADR.	TOTAL
Visitas domiciliares	05	04	18	27
Visitas institucionais	02	01	04	07
Reuniões Institucional / intersetoriais	05	02	05	12
Atividades Educativas	01	--	01	02
Atendimento individual	02	03	11	16
Capacitação: Avaliação multidimensional da pessoa idosa e Plano Terapêutico Singular	02	--	03	05
Avaliação multidimensional da pessoa idosa (E-sus).	233	130	665	1.028
Workshop: Envelhecimento e Saúde Mental	01	--	01	02
Reuniões com os Grupos de idosos, familiares e cuidadores.	01	02	04	07
Evento em alusão ao Dia Mundial de Conscientização a Violência contra a pessoa Idosa (Câmara Municipal de Vereadores.)	--	01	01	02
Apresentação do Projeto Oficina Fotográfico com a Pessoa Idosa	--	--	01	01
Evento c/ Idoso: Cuidados com a Saúde Mental no envelhecimento (Igreja Católica Piranema).	--	01	01	02

PREFEITURA DE SEROPÉDICA – SECRETARIA MUNICIPAL DE SAÚDE
ÁREA TÉCNICA DE ALIMENTAÇÃO E NUTRIÇÃO – ATAN

**ACOMPANHAMENTO DOS BENEFICIÁRIOS DO PROGRAMA BOLSA FAMÍLIA
 2º VIGÊNCIA DE 2023**

DESCRIÇÃO	1º QUADR.	2º QUADR.	3º QUADR.
Indivíduos de acompanhamento obrigatório	Programado: 17.056 Total: 6.393 (37,48%)	Programado: 16.401 Total: 4.316 (26,32%)	Programado: 16.401 Total: 13.645 (83,20%)
Gestantes	Programado: 133 Total: 504 (378,95%)	Programado: 133 Total: 175 (131,58%)	Programado: 133 Total: 436 (327,82%)
Crianças	Programado: 5.588 Total: 1.388 (24,84%)	Programado: 5.489 Total: 656 (11,95%)	Programado: 5.489 Total: 4.470 (81,44%)

PROGRAMA IST / AIDS - 2023

PROCEDIMENTO /ASSISTÊNCIA	1º QUADR.	2º QUADR.	3º QUADR.	TOTAL
Consulta de infectologia/IST	05	09	08	22
Consulta de infectologia/AIDS	115	101	89	305
Consulta de infectologia/Outros	01	03	02	6
Consulta/Atend. Enfermagem	2.606	1.815	816	5.237
Consulta/Atend. Assistência Social	374	246	144	764
Teste Rápido	992	532	224	1.748
TOTAL	4.093	2.706	1.283	8.082

DISTRIBUIÇÃO DE PRESERVATIVOS	1º QUADR.	2º QUADR.	3º QUADR.	TOTAL
Programa IST / AIDS	3.600	3.600	3.600	10.800
Unidades de Saúde	28.800	28.800	28.800	86.400
TOTAL	32.400	32.400	32.400	97.200

PROGRAMA IST / AIDS - 2023

DADOS PARA VIGILÂNCIA	1º QUADR.	2º QUADR.	3º QUADR.	TOTAL
Total pacientes com medicação (ativos)	233	240	259	732
Casos Novos de HIV/AIDS	14	08	21	43
Casos de transferências (entrada)	23	05	--	28
Casos de transferências (saída)	40	08	06	54
Casos em abandono	17	15	11	43
Avaliação contactantes p/ HIV	12	06	18	36
Avaliação contactantes p/ Hepatites e Sífilis	3	03	02	08
Busca Ativa	57	15	11	83
Casos Totais de IST	24	13	15	52
Casos Novos de IST	45	09	23	77
Casos de IST com alta	46	20	21	87
Notificações recebidas	54	24	25	103
Notificações encaminhadas	71	46	46	163
Atividade educativa / usuário	08	02	04	14

PREFEITURA DE SEROPÉDICA – SECRETARIA MUNICIPAL DE SAÚDE
SAÚDE MENTAL - CENTRO DE ATENÇÃO PSICOSSOCIAL - 2023

BICHO DE SEDA - CAPS	1º QUADR.	2º QUADR.	3º QUADR.	TOTAL
Acompanhamento em Psiquiatria	1.118	1.310	1.287	3.715
Atendimento individual em enfermagem	945	1.171	1.011	3.127
Atendimento Serviço Social	398	214	105	717
Atendimento Individual em Psicologia	1.350	414	372	2.136
Atendimento individual outras especialidades	253	1.183	999	2.435
Acompanhamento em outras especialidades	06	09	--	15
Aplicação de medicamento IM	306	317	285	908
Atenção à Crise	10	10	09	29
Atendimento Familiar	03	29	29	61
Grupo terapêutico	08	21	17	46
Acolhimento	420	489	126	1.035
Oficinas	47	23	--	70
Busca ativa de pacientes	210	239	229	678
Permanência em Atenção diária- RAAS	1.024	1.099	667	2.790
Adesão ao CAPS	179	162	64	405
Encaminhamento par Ambulatório (CEMES)	264	328	137	729
Visita domiciliar e Institucional	21	28	14	63
Eventos	05	05	02	12
Total	6.567	5.051	5.353	18.971

SAÚDE MENTAL - CENTRO DE ATENÇÃO PSICOSSOCIAL INFANTIL- 2023

JOAO E MARIA – CAPSI / AÇÕES DESENVOLVIDAS	1º QUADR.	2º QUADR.	3º QUADR.	TOTAL
Acompanhamento em Psiquiatria	151	202	180	533
Atendimento individual em enfermagem	77	82	40	199
Atendimento Serviço Social	157	137	171	465
Atendimento individual Nutricionista	48	66	103	217
Atendimento individual Psicologia	762	910	675	2347
Atendimento Fonoaudiologia	214	275	231	720
Grupo terapêutico	65	54	72	191
Grupo de família	79	78	40	197
Atendimento familiar	44	48	29	121
Atenção à crise	09	08	05	22
Acolhimento	153	156	106	415
Oficinas	04	05	05	14
Busca ativa de pacientes	09	07	10	26
Permanência em atenção diária- RAAS	505	527	488	1520
Passeio	--	01	--	01
Eventos	02	07	02	11
Visita Domiciliar	12	30	21	63
Visita Institucional	04	08	3	11
Supervisão de Unidade	--	07	--	07
Total	2.291	2.608	2.181	7.080



NASCIDOS VIVOS POR OCORRÊNCIA X MUNICÍPIO DE RESIDÊNCIA – 2023

MUNICÍPIO DE RESIDÊNCIA	1º QUADR.	2º QUADR.	3º QUADR.	TOTAL
ITAGUAÍ	02	12	18	32
PARACAMBI	--	01	03	04
NOVA IGUAÇU	113	91	88	292
RIO DE JANEIRO	01	06	03	10
BELFOR ROXO	--	01	--	01
SEROPÉDICA	209	237	158	604
SÃO GONÇALOS	--	01	--	01
JAPERI	16	11	05	32
NILOPOLIS	01	--	--	01
QUEIMADOS	--	--	03	03
TOTAL	342	360	278	980

LIBERAÇÃO DE DECLARAÇÃO DE NASCIDOS VIVOS – DNV	1º QUADR.	2º QUADR.	3º QUADR.	TOTAL
Hospital Maternidade Municipal	374	354	277	1.005

PREFEITURA DE SEROPÉDICA – SECRETARIA MUNICIPAL DE SAÚDE
ÓBITOS POR OCORRÊNCIA – 2023

ÓBITOS OCORRIDOS NO MUNICÍPIO	1º QUADR.	2º QUADR	3º QUADR	TOTAL
Pré Hospitalar Dr. José Buenos Lopes	15	18	29	62
Hospital Maternidade Municipal	02	02	03	07
UPA 24 horas Seropédica	60	52	53	165
UBS Saúde Campo Lindo	12	17	13	42
Domicílio/externos/outros	49	56	47	152
	138	145	145	428

PREFEITURA DE SEROPÉDICA – SECRETARIA MUNICIPAL DE SAÚDE
ÓBITOS POR OCORRÊNCIA X CAUSA DO ÓBITO – 2023

CAUSA DO ÓBITO - CAPÍTULO	1º QUADR.	2º QUADR.	3º QUADR.	TOTAL
I. Algumas doenças infecciosas e parasitárias	02	--	03	05
II. Neoplasias (tumores)	16	09	09	34
III. Doenças sangue órgãos hematopoiéticos e transtornos imunitários.	06	--	15	21
IV. Doenças endócrinas nutricionais e metabólicas	10	15	05	30
V. Transtornos mentais e comportamentais	03	03	02	08
VI. Doenças do sistema nervoso	--	--	01	01
IX. Doenças do aparelho circulatório	44	49	32	125
X. Doenças do aparelho respiratório	15	14	25	54
XI. Doenças do aparelho digestivo	01	--	05	06
XIV. Doenças do aparelho geniturinário	01	06	01	08
XV. Gravidez parto e puerpério	--	01	--	01
XVI. Algumas afecções originadas no período perinatal	02	--	--	02
XVII. Malf. Afec originadas no período perinatal	--	--	02	02
XX. Causas externas de morbidade e mortalidade	38	48	42	128
TOTAL	138	145	142	425

VIGILÂNCIA EPIDEMIOLÓGICA - 2023

LIBERAÇÃO DE DECLARAÇÃO DE ÓBITOS - DOs	1º QUADR.	2º QUADR.	3º QUADR.	TOTAL
Pré Hospitalar Dr. José Buenos Lopes	35	34	44	113
Hospital Maternidade Municipal	3	01	07	11
UPA 24 horas Seropédica	57	53	67	177
UBS Saúde Campo Lindo	34	37	29	100
	129	125	147	401

INVESTIGAÇÃO DE ÓBITOS (Lançados em tempo oportuno)	1º QUADR.	2º QUADR	3º QUADR	TOTAL
Óbitos de Mulher em Idade Fértil - MIF	11	09	09	29
Investigação de óbitos de Mulheres em Idade Fértil – MIF	10	08	08	26
Óbitos Infantis	04	03	05	12
Investigação de Óbitos Infantis	03	10	06	19
Óbitos Fetais	--	07	02	09

PREFEITURA DE SEROPÉDICA – SECRETARIA MUNICIPAL DE SAÚDE
VIGILÂNCIA EPIDEMIOLÓGICA - 2023

AÇÕES REALIZADAS NOTIFICAÇÕES	1º QUADR.	2º QUADR.	3º QUADR.	TOTAL
Casos Suspeitos de Acidente Biológico	02	06	01	09
Casos suspeitos de Dengue	36	45	52	133
Casos suspeito de HIV	02	02	01	05
Casos suspeitos de AIDS	12	--	--	12
Casos suspeitos de Esporotricoses	01	05	03	09
Casos suspeitos de Hanseanise	02	--	02	04
Casos suspeito de Tuberculose	06	14	10	30
Casos suspeitos de Influenza/COVID-19	1.271	507	759	2.537
Casos suspeitos de Hepatites Virais	02	--	02	04
Casos suspeitos de Meningites	04	01	02	07
Casos suspeitos de Chikungunya	01	--	--	01
Casos suspeito de doenças Exantemáticas	--	01	--	01
Casos suspeito de Hepatites Virais	--	05	--	05
Casos suspeitos de Leptospirose	--	02	03	05
Casos suspeitos de Sífilis em Gestante	19	11	11	41
Casos de Sífilis não Especificada	10	10	11	31
Casos de Sífilis Congênita	05	--	--	05
Casos suspeito de Toxoplasmose	--	--	01	01
Casos de Maus tratos, Violência Doméstica e/ou sexual	65	32	76	173
Casos de atendimento Antirrábico Humano	30	05	34	69
Casos confirmados de HIV (Adulto)	12	11	14	37
Total	1.480	657	982	3.119

VIGILÂNCIA SANITÁRIA - 2023

PROCEDIMENTOS – VISA	1º QUADR.	2º QUADR.	3º QUADR.	TOTAL
CADASTRO DE ESTABELECIMENTOS SUJEITO À VISA	210	74	49	333
INSPEÇÃO DOS ESTABELECIMENTOS SUJEITOS À VISA	153	115	65	333
LICENCIAMENTO DOS ESTABELECIMENTOS SUJEITOS À VISA	144	65	48	257
RECEBIMENTO DE DENÚNCIAS/RECLAMAÇÕES	04	02	15	21
ATENDIMENTO À DENÚNCIAS/RECLAMAÇÕES	02	05	15	22
INSPEÇÃO SANITÁRIA DE INSTITUIÇÕES DE LONGA PERMANÊNCIA P/ IDOSOS	09	05	11	25
LICENCIAMENTO SANITÁRIO DE INSTITUIÇÕES DE LONGA PERMANÊNCIA PARA IDOSOS	--	04	--	04
CADASTRO DE INDUSTRIAS DE INSUMOS FARMACÊUTICOS	7	--	--	07
INSTAURAÇÃO DE PROCESSO ADMINISTRATIVO SANITÁRIO	210	74	65	349
CONCLUSÃO DE PROCESSO ADMINISTRATIVO SANITÁRIO	258	103	65	426
INSPEÇÃO SANITÁRIA DE INDUSTRIAS DE INSUMOS FARMACÊUTICOS	08	--	--	08
INSPEÇÃO SANITÁRIA DE INSUMOS FARMACÊUTICOS	--	16	05	21
INSPEÇÃO SANITÁRIA DE SERVIÇOS DE ALIMENTAÇÃO	--	09	11	20
LICENCIAMENTO SANITÁRIA DE SERVIÇOS DE ALIMENTAÇÃO	--	06	--	06
INSPEÇÃO SANITÁRIA DE PRODUTOS DE SAÚDE	--	01	01	02
INVESTIGAÇÃO DE EVENTOS ADVERSOS E/OU QUEIXAS TÉCNICAS	--	--	02	02
ATIVIDADE EDUCATIVA PARA A POPULAÇÃO	--	--	27	27
TOTAL	1.005	479	379	1.863

COORDENAÇÃO DE AÇÕES DE PREVENÇÃO E COMBATE ÀS ENDEMIAS - 2023

CONTROLE DA DENGUE	1º QUADR.	2º QUADR.	3º QUADR.	TOTAL
Visita domiciliar para levantamento de índice	2.910	5.642	3.150	11.702
Visita domiciliar para tratamento local	65.347	67.383	65.239	197.969
Aplicação de larvicida focal	50,54gr	62.984kg	56.426kg	119.410kg
Visita a estabelecimento para tratamento	5.522	5.893	14.237	25.652
Visita a terreno baldio para tratamento	31.253	33.330	31.874	96.457
Outros tipos de visita	32.801	34.109	33.275	100.185

COORDENAÇÃO DE AÇÕES DE PREVENÇÃO E COMBATE ÀS ENDEMIAS - 2023

ARBOVIROSES VISITA DOMICILIAR NO CICLO	1º QUADR.	2º QUADR.	3º QUADR.	TOTAL
Imóveis abertos	134.923	123.359	139.030	397.312
Imóveis fechados	35.529	35.118	33.574	104.221
Imóveis recuperados	157	223	221	601
Imóveis recusados	26	22	17	65

ARBOVIROSES CONTROLE QUÍMICO	1º QUADR.	2º QUADR.	3º QUADR.	TOTAL
Visita aos P.E.s para inspeção	261	273	197	731
Visita aos P.E.s para tratamento	261	265	197	723
Aplicação de larvicida peri focal	0,103g	0,085g	0,1424g	0,330g
Aplicação de adulticida peri focal	5,600kg	4,300kg	9.0kg	18,900kg

COORDENAÇÃO DE AÇÕES DE PREVENÇÃO E COMBATE ÀS ENDEMIAS - 2023

IEC – INFORMAÇÃO, EDUCAÇÃO E COMUNICAÇÃO	1º QUADR.	2º QUADR.	3º QUADR.	TOTAL
Reunião/contatos	15	28	13	56
Visitas técnicas/ 10 minutos salvam vidas	32	17	05	54
Panfletagem	6.271	2.317	1.700	10.288
Palestras e oficinas	15	11	09	35
Eventos e Stand	03	12	07	22
Mutirões	01	04	07	12
Treinamento (equipe)	01	03	02	06

COORDENAÇÃO DE AÇÕES DE PREVENÇÃO E COMBATE ÀS ENDEMIAS - 2023

ENTOMOLOGIA	1º QUADR.	2º QUADR.	3º QUADR.	TOTAL
Número de localidades monitoradas por armadilhas	10	28	38	76
Número de armadilhas instaladas	16	42	60	118
Número de amostras de larvas de mosquitos coletadas nas armadilhas	72	89	118	279
Números de larvas analisadas das amostras das armadilhas	216	212	583	1011

COORDENAÇÃO DE AÇÕES DE PREVENÇÃO E COMBATE ÀS ENDEMIAS - 2023

CONTROLE DE ENDEMIAS ESPECIAIS	1º QUADR.	2º QUADR.	3º QUADR.	TOTAL
Pesquisa de campo de leishmaniose	72	468	630	1.170
Acompanhamento dos casos confirmados até a cura (Leishmaniose)	--	--	14	14
Pesquisa de campo de malária	87	280	304	671
Pesquisa de campo de esquistossomose	242	169	180	591
Número de localidades trabalhadas	22	169	180	371
Número de coleção híbridas pesquisadas	07	10	07	24
Número de estações inspecionadas	07	09	07	23

CONTROLE DE ROEDORES	1º QUADR.	2º QUADR.	3º QUADR.	TOTAL
Visitas domiciliares para desratização	23	111	98	232
Visitas para desratização de prédios públicos	14	21	10	45
Visitas para desratização de escolas publicas	03	07	05	15
Desratização em bueiros	94	326	65	485
Desratização em terrenos baldios	04	21	09	34

PREFEITURA DE SEROPÉDICA – SECRETARIA MUNICIPAL DE SAÚDE
VIGILÂNCIA AMBIENTAL EM SAÚDE - 2023

CONTROLE DA QUALIDADE DA ÁGUA	1º QUADR.	2º QUADR.	3º QUADR.	TOTAL
Coleta de água tratada	72	72	72	216
Resultados c/ alterações de água tratada	14	02	03	19

PROGRAMA IMUNIZAÇÃO - 2023

DESCRIÇÃO / IMUNOBIOLOGICOS	1º QUADR.	2º QUADR.	3º QUADR.	TOTAL
BCG	211	171	125	507
Dupla Adulto (DT)	783	864	609	2.256
Tríplice Bacteriana (DTP)	527	535	338	1.400
DTPA - Tríplice acelular	175	177	121	473
Febre Amarela	608	567	598	1.773
Influenza	96	--	230	326
Hepatite A	288	222	240	750
Hepatite B	387	474	356	1.217
HPV Quadrivalente	430	537	379	1.346
Meningocócica conjugada C	729	814	762	2.305
Meningocócica ACWY	193	194	149	536
Pentavalente (DTP/HB/HIB)	707	779	918	2.404
Tríplice Viral (Sarampo/Caxumba/Rubéola)	559	492	457	1.508
Varicela	596	500	161	1.257
Anti Rábica Humana	206	114	120	440
VIP (Poliomielite)	715	760	835	2.310
VOP (Poliomielite oral)	451	436	428	1.315
Rotavírus	390	480	513	1.383
Pneumo 10	715	806	710	2.231
Pneumo 13	12	05	01	18
Pneumo 23	05	10	01	16
Total	8.783	8.937	8.051	25.771

PREFEITURA DE SEROPÉDICA – SECRETARIA MUNICIPAL DE SAÚDE
PROGRAMA IMUNIZAÇÃO - 2023

CAMPANHA CONTRA A COVID-19

VACINAÇÃO COVID-19	TOTAL DE DOSES APLICADAS
TOTAL DE BIVALENTE	9.199
TOTAL DE VACINA MONOVALENTE	3.479
TOTAL DE DOSES APLICADAS NO ANO DE 2023	12.678

Programa de Doenças e Agravos não Transmissíveis - DANT

AÇÕES REALIZADAS 3º QUADRIMESTRE /2023	ÁREA RESPONSÁVEL/EXECUTOR
<p>Palestra: Sobre o tema os riscos à saúde, destacando a obesidade, e também a diabetes, a alimentação saudável e a ausência de atividade física entre os fatores que contribuem para esta doença.</p> <p>Publico Alvo: Funcionários da Embrapa</p>	<p>Ação conjunta entre a Secretaria Municipal de Saúde de Seropédica e a faculdade BEZERRA DE ARAÚJO</p>
<p>Palestra: sobre o tema “A saúde do homem” citando a Higiene corporal e o Câncer de próstata. (Instituição Ebenezer - Km 39 em Seropédica)</p> <p>Publico Alvo: Residentes desta instituição</p>	<p>Coordenação do DANTS</p>

PREFEITURA DE SEROPÉDICA – SECRETARIA MUNICIPAL DE SAÚDE
VIGILÂNCIA EM SAÚDE DO TRABALHADOR- 2023

AÇÕES REALIZADAS 3º QUADRIMESTRE /2023	ÁREA RESPONSÁVEL/EXECUTOR
Capacitação: Vigilância em Saúde do Trabalhar (UBS Campo Lindo) Publico Alvo: Profissionais da Saúde	<ul style="list-style-type: none">- Coordenação em Saúde do Trabalhador - CEREST/NI

PREFEITURA DE SEROPÉDICA – SECRETARIA MUNICIPAL DE SAÚDE
Educação Prevenção e Promoção da Saúde

AÇÕES REALIZADAS NO 3º QUADR./2023	ÁREA RESPONSÁVEL/ EXECUTOR
<p>Evento Ação de Mobilização Social</p> <p>Tema: Saúde nas estradas e prevenção a acidente de Trânsito (Rodovia Presidente Dutra, km 211).</p> <p>Publico Alvo: Caminhoneiros e Usuários das rodovias</p>	<p>Coordenação DANT, Coordenação Saúde do Trabalhador. Parceria: PRF e SEST/SENAT</p>
<p>Capacitação: Acolhimento e atendimento humanizado às pessoas em situação de violência. (Anfiteatro da UFRRJ: Gustavo Dutra).</p> <p>Publico Alvo: Profissionais da Saúde: Enfermeiros, Técnicos de enfermagem, farmacêuticos, psicólogos e Assistentes Social.</p>	<p>Direção de Vigilância em Saúde</p>



ATENÇÃO ESPECIALIZADA EM SAÚDE

PREFEITURA DE SEROPÉDICA – SECRETARIA MUNICIPAL DE SAÚDE
CENTRO MUNICIPAL DE ESPECIALIDADES MÉDICAS – CEMES - 2023

CONSULTAS REALIZADAS	1º QUADR.	2º QUADR.	3º QUADR.	TOTAL
CONSULTA MÉDICA EM ATENÇÃO ESPECIALIZADA	11.286	12.829	10.368	34.483
CONSULTA DE PROFISSIONAIS DE NÍVEL SUPERIOR (EXCETO MÉDICO)	1.820	2.030	1.691	5.541

SERVIÇO DE FISIOTERAPIA EM PACIENTES (ANEXO)	1º QUADR.	2º QUADR.	3º QUADR.	TOTAL
FISIOTERAPIA PROCEDIMENTOS	15.047	17.320	10.219	42.586

PREFEITURA DE SEROPÉDICA – SECRETARIA MUNICIPAL DE SAÚDE
CENTRO MUNICIPAL DE ESPECIALIDADES MÉDICAS – CEMES

PROCEDIMENTOS/EXAMES REALIZADOS	1º QUADR.	2º QUADR.	3º QUADR.	TOTAL
ECOCARDIOGRAMA TRANSTORACICO	285	312	247	844
DOPPLER COLORIDO DE VASOS	265	289	308	862
COLONOSCOPIA	28	44	38	110
ENDOSCOPIA DIGESTIVA ALTA (EDA)	57	66	64	187
ELETROCARDIOGRAMA	378	458	324	1.160
HOLTER 24 HORAS	27	27	29	83
MAPA 24 HORAS	23	37	29	89
ELETROENCEFALOGRAMA QUANTITATIVO C/ MAPEAMENTO (EEG)	162	248	186	596
ELETRONEUROMIOGRAMA (ENMG)	--	37	63	100
FUNDOSCOPIA	420	774	510	1.704
ULTRASSONOGRAFIAS	1.087	1.111	1.148	3.346
REMOÇÃO DE CERUME	42	58	36	136
EXAME CIPATOLOGICO (PREVENTIVO)	--	29	43	72
DEMAIS PROCEDIMENTOS	25	01	05	31
TOTAL	2.799	3.491	3.030	9.320

PREFEITURA DE SEROPÉDICA – SECRETARIA MUNICIPAL DE SAÚDE
CENTRO DE ESPECIALIDADES ODONTOLÓGICAS – CEO II

PROCEDIMENTOS REALIZADOS	1º QUAD.	2º QUAD.	3º QUAD.	TOTAL
CONSULTA DE PROFISSIONAIS DE NÍVEL SUPERIOR (EXCETO MÉDICO)	269	295	239	803
ATENDIMENTO DE URGÊNCIA EM ATENÇÃO ESPECIALIZADA	--	04	05	09
APLICAÇÃO TÓPICA DE FLÚOR	42	83	63	188
RADIOGRAFIAS	339	307	271	917
RESTAURAÇÃO DE DENTE	261	205	168	634
TRATAMENTO ENDODONTICO DE DENTE PERMANENTE	62	54	75	191
RASPAGEM CORONO-RADICULAR	740	583	1.114	2.437
RASPAGEM ALISAMENTO E POLIMENTO	359	230	278	867
EXODONTIA DE DENTE	84	68	121	273
CURATIVOS	132	69	159	360
REMOÇÃO DE DENTE RETIDO	81	152	144	377
MOLDAGEM P/ CONSTRUÇÃO DE PRÓTESE DENTARIA	61	88	72	221
ADAPTAÇÃO DE PRÓTESE DENTARIA	52	92	70	214
INSTALAÇÃO DE PRÓTESE DENTARIA	65	51	74	190
PRÓTESES	51	77	75	203
ACESSO A POLPA DENTARIA E MEDICACAO	122	141	157	420
REEMBASAMENTO E CONserto DE PROTESE DENTÁRIA	25	32	40	97
ODONTOSECÇÃO	81	88	144	313
PROFILAXIA / REMOÇÃO DA PLACA BACTERIANA	--	--	115	115
DEMAIS PROCEDIMENTOS	09	08	03	20
TOTAL	2.835	2.627	3.337	8.849

PREFEITURA DE SEROPÉDICA – SECRETARIA MUNICIPAL DE SAÚDE
SERVIÇO DE ASSISTÊNCIA AOS PACIENTES OSTOMIZADOS - 2023

AÇÕES REALIZADAS	1º QUAD.	2º QUAD.	3º QUAD.	TOTAL
PACIENTES CADASTRADOS ATIVOS	33	34	33	33
PACIENTES NOVOS	03	01	02	06
ALTAS / ÓBITOS	06	01	01	08
ATENDIMENTO INDIVIDUAL ENFERMAGEM ESTOMATERAPEUTA	50	15	51	116
CURATIVOS	01	--	--	01
AFERIÇÃO DE PRESSÃO ARTERIAL	50	15	51	116

LABORATÓRIO MUNICIPAL – 2023

EXAMES LABORATORIAIS REALIZADOS	1º QUAD.	2º QUAD.	3º QUAD.	TOTAL
	50.918	90.402	83.976	225.296

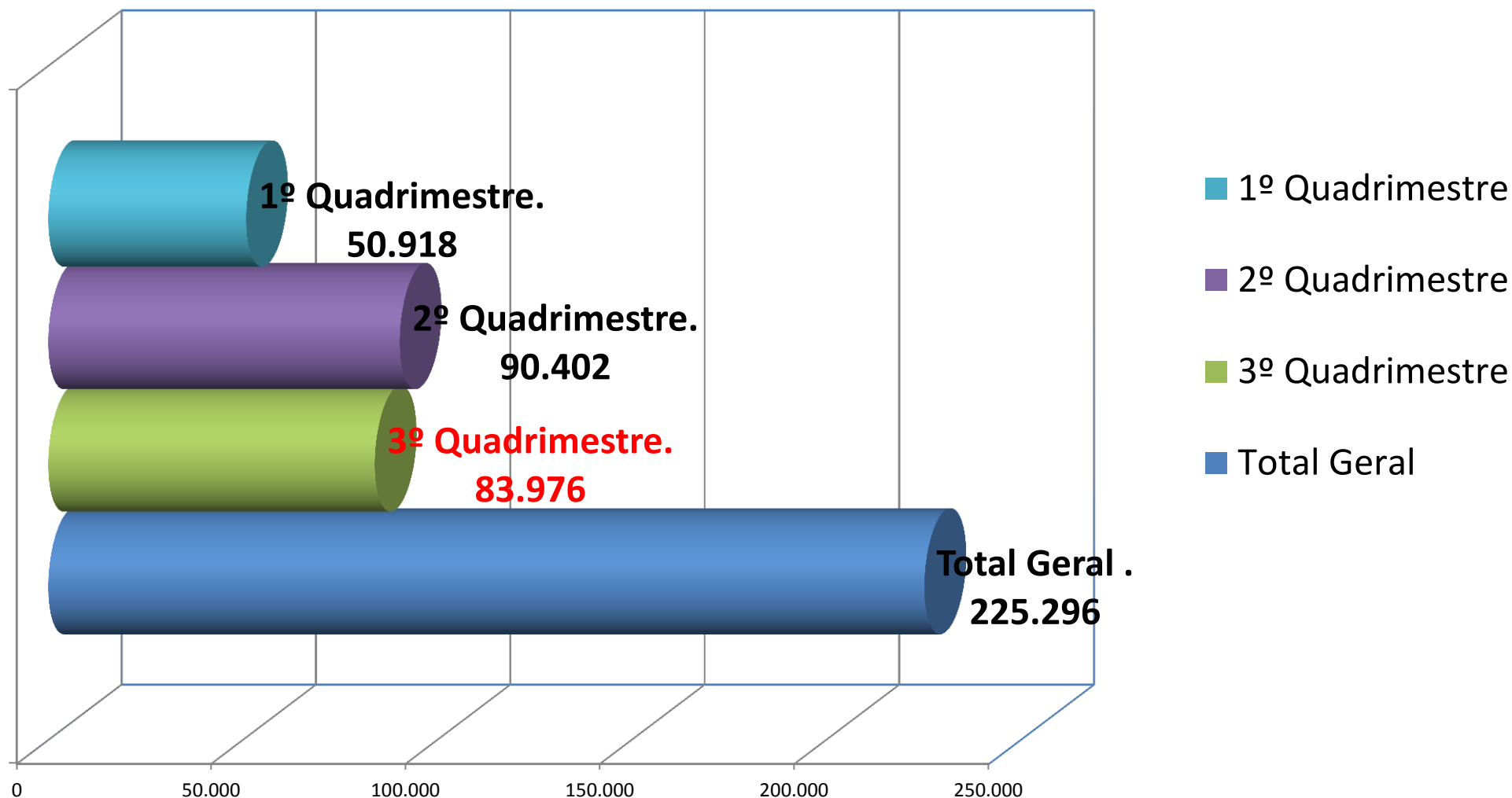

SERVIÇO DE IMAGENS MUNICIPAL – 2023

TOTAL DE IMAGENS RX REALIZADOS	1º QUAD.	2º QUAD.	3º QUAD.	TOTAL
	7.147	11.186	6.772	25.105

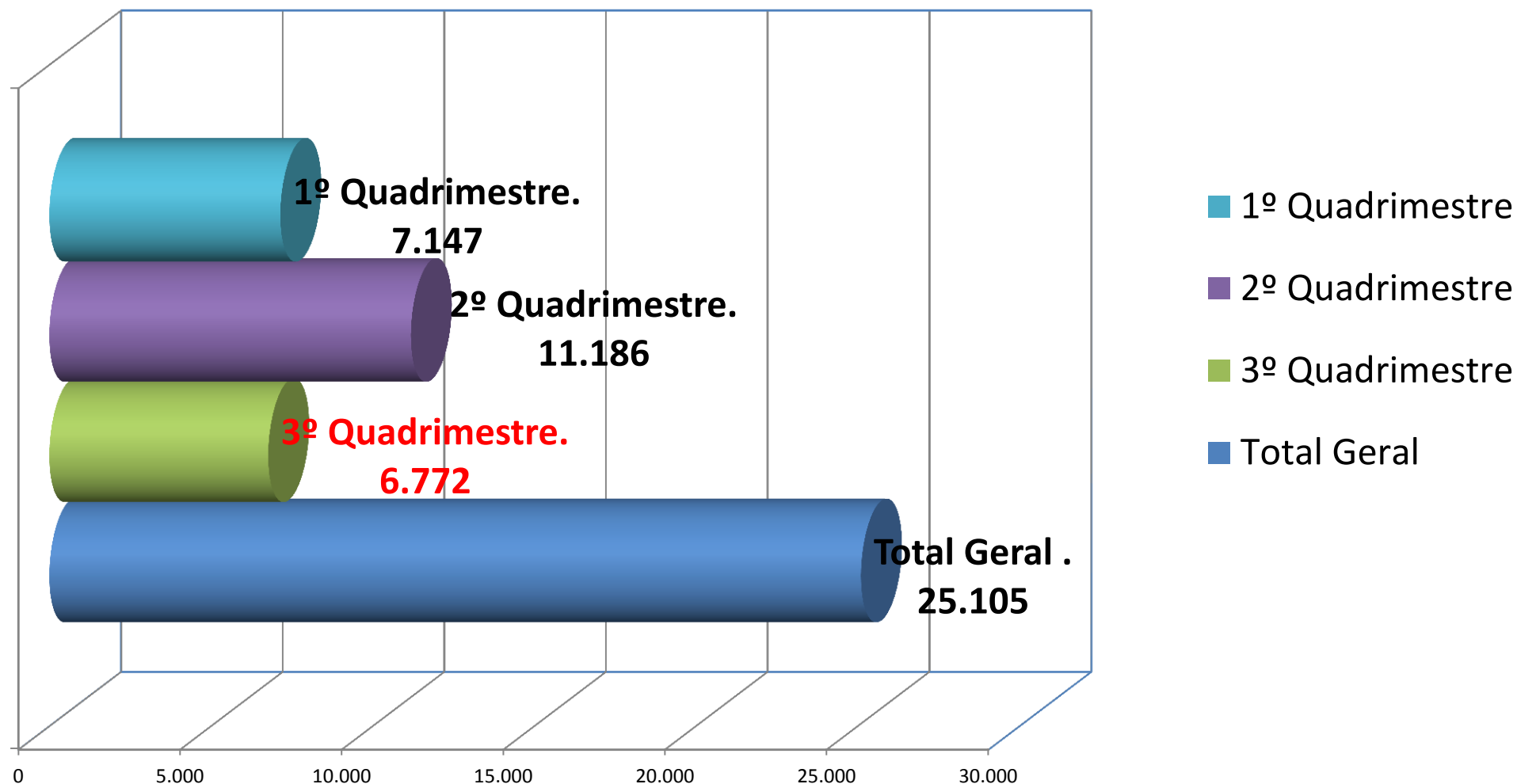



HOSPITAL MATERNIDADE MUNICIPAL DE SEROPÉDICA

HOSPITAL MATERNIDADE MUNICIPAL DE SEROPÉDICA - 2023

ATENDIMENTO/PROCEDIMENTOS	1º QUADR.	2º QUADR.	3º QUADR.	TOTAL
Consulta de profissionais de nível superior (exceto médico)	474	458	444	1.376
Atendimento de urgência em atenção Especializada	2.155	2.169	2.010	6.334
Consulta Médica em Atenção Especializada	322	684	1.090	2.096
Consulta Pré-natal	191	282	187	660
Acolhimento com Classificação de Risco	2.554	2.479	2.318	7.351
Administração de medicamentos	914	667	710	2.291
Avaliação Miofuncional de Sistema Estomatognatico	57	147	100	304
Inserção do Dispositivo Intra-Uterino (DIU)	12	14	28	54
Retirada do Dispositivo Intra-Uterino (DIU)	06	07	13	26
Terapia Individual	97	123	168	388
Ecocardiografia Transtoracico Infantil	62	65	130	257
Ultrassonografias	251	91	326	668
Tococardiografia Ante-parto	128	123	80	331
Teste da Orelhinha	170	198	208	576
Fundoscopia	162	186	153	501
Frenectomia	38	50	46	134
Glicemia Capilar / Aferição de Pressão Arterial e Retirada de pontos.	2.160	2.148	1.998	6.306
Teste rápido (Sífilis, HIV, Hepatite C e COVID-2)	103	193	119	415
Total de Transferências - NIR	34	15	08	57
TOTAL	9.890	10.099	10.136	30.125

PREFEITURA DE SEROPÉDICA – SECRETARIA MUNICIPAL DE SAÚDE
HOSPITAL MATERNIDADE MUNICIPAL DE SEROPÉDICA - 2023

PROCEDIMENTOS HOSPITALAR	1º QUADR.	2º QUADR.	3º QUADR.	TOTAL
Parto Normal	178	166	121	465
Parto Cesariano	109	121	83	313
Parto Cesariano c/ Laqueadura Tubaria	44	69	74	187
Laqueadura Tubária	13	37	60	110
Histeroscopia Cirúrgica	16	29	31	76
Cirurgias Ginecológica	35	18	17	70
Obstetrícia Cirúrgica	66	45	39	150
Obstetrícia Clínica	29	36	45	110
TOTAL	490	521	470	1.481



REDE DE URGÊNCIA E EMERGÊNCIA

PREFEITURA DE SEROPÉDICA – SECRETARIA MUNICIPAL DE SAÚDE
SERVIÇO DE ATENDIMENTO MÓVEL DE URGÊNCIA

SAMU – 192 – BÁSICA I	1º QUADR.	2º QUADR.	3º QUADR.	TOTAL
Atendimento pré-hospitalar móvel realizado pela equipe de suporte básico de vida terrestre	349	407	479	1.235
Transporte Inter-hospitalar pela Unidade de Suporte	04	09	08	13
TOTAL	353	416	487	1.256

SAMU – 192 – BÁSICA II	1º QUADR.	2º QUADR.	3º QUADR.	TOTAL
Atendimento Pré-hospitalar Móvel realizado pela Equipe de Suporte Básico de Vida Terrestre	401	355	456	1.212
Transporte Inter-hospitalar pela Unidade de Suporte	12	124	14	150
Total	413	479	470	1.362

UPA 24 HORAS SEROPÉDICA

ATENDIMENTO/PROCEDIMENTOS	1º QUADR.	2º QUADR.	3º QUADR.	TOTAL
ATENDIMENTO MÉDICO EM UNIDADE DE PRONTO ATENDIMENTO	23.345	27.991	24.343	75.679
ATENDIMENTO DE URGÊNCIA C/ OBSERVAÇÃO ATE 24 HORAS	1.199	2.429	2.001	5.629
ACOLHIMENTO COM CLASSIFICAÇÃO DE RISCO	24.129	29.151	25.487	78.767
ADMINISTRAÇÃO DE MEDICAMENTOS	9.239	13.077	12.665	34.981
ELETROCARDIOGRAMA	364	424	644	1.432
CURATIVOS / GLICEMIA CAPILAR / AFERIÇÃO DE PRESSÃO ARTERIAL E INALAÇÃO / NEBULIZAÇÃO	14.077	33.584	17.991	65.652
CATETERISMO VESICAL DE DEMORA	75	104	400	579
SUTURAS	19	18	102	139
TESTE RÁPIDO PARA SÍFILIS, ZIKA, DENGUE E PARA COVID-19	99	--	10	109
TOTAL DE TRANSFERÊNCIAS - NIR	53	116	30	199
TOTAL	72.615	106.894	83.673	263.166

PREFEITURA DE SEROPÉDICA – SECRETARIA MUNICIPAL DE SAÚDE
HOSPITAL DE CAMPANHA COVID 19

DESCRIÇÃO	1º QUADR.	2º QUADR.	3º QUADR.	TOTAL
TRATAMENTO DE INFECÇÃO PELO CORONAVÍRUS COVID-19	08	--	03	11

PREFEITURA DE SEROPÉDICA – SECRETARIA MUNICIPAL DE SAÚDE
PRÉ HOSPITALAR DR JOSE BUENO LOPES

ATENDIMENTO/PROCEDIMENTOS	1º QUADR.	2º QUADR.	3º QUADR.	TOTAL
CONSULTA MEDICA EM ATENÇÃO ESPECIALIZADA MÉDICA (PROCTOLOGIA, GINECOLOGIA, ORTOPEDIA E CIRURGIÃO GERAL DE PEQUENAS CIRURGIA)	3.175	3.420	2.733	9.328
ATENDIMENTO MEDICO EM UNIDADE DE PRONTO ATENDIMENTO	19.566	18.091	17.402	55.059
ATENDIMENTO DE URGÊNCIA C/ OBSERVAÇÃO ATE 24 H	123	279	337	739
ACOLHIMENTO COM CLASSIFICAÇÃO DE RISCO	19.110	18.699	17.699	55.508
ADMINISTRAÇÃO DE MEDICAMENTOS NA ATENÇÃO ESPECIALIZADA.	9.060	12.594	12.695	34.349
ELETROCARDIOGRAMA	320	492	454	1.266
GLICEMIA CAPILAR/CURATIVOS/AFERIÇÃO DE PRESSÃO ARTERIAL E RETIRADA DE PONTOS	18.439	19.912	19.115	57.466
SONDAGEM GÁSTRICA	17	29	25	71
TESTE RÁPIDO PARA SÍFILIS E PARA DETECÇÃO DE HEPATITE C	284	523	401	1.208
SUTURAS	111	110	--	221
PROCEDIMENTOS DE PEQUENA CIRURGIAS	228	210	364	802
ATENDIMENTO ORTOPÉDICO COM IMOBILIZAÇÃO PROVISÓRIA	36	48	23	107
TRATAMENTO CONSERVADOR DE FRATURA (MEMBRO INFERIOR E SUPERIOR COM IMOBILIZAÇÃO)	271	185	85	541
MAMOGRAFIAS	601	457	386	1.444
TOTAL DE TRANSFERÊNCIAS - NIR	14	32	14	60
TOTAL	71.355	75.081	71.733	146.450

UNIDADE CAMPO LINDO

ATENDIMENTO/PROCEDIMENTOS	1º QUADR.	2º QUADR.	3º QUADR.	TOTAL
ATENDIMENTO MÉDICO EM UNIDADE DE PRONTO ATENDIMENTO	12.667	15.644	15.360	43.671
ADMINISTRAÇÃO DE MEDICAMENTOS	10.119	11.507	11.551	33.177
ELETROCARDIOGRAMA	213	319	401	933
CURATIVOS/GLICEMIA CAPILAR/AFERIÇÃO DE PRESSÃO ARTERIAL/RETIRADA DE PONTOS E INALAÇÃO / NEBULIZAÇÃO	8.613	13.581	13.5651	35.845
CATETERISMO VESICAL	31	15	55	101
SONDAGEM GÁSTRICA	01	--	--	01
SUTURAS	78	65	79	222
TOTAL	31.722	41.131	41.097	113.950

OBRIQADA A TODOS!!!